

ΟΡΓΑΝΙΣΜΟΣ ΑΠΑΣΧΟΛΗΣΗΣ

ΕΡΓΑΤΙΚΟΥ ΔΥΝΑΜΙΚΟΥ



ΣΥΣΤΗΜΑ ΔΙΑΓΝΩΣΗΣ ΑΝΑΓΚΩΝ ΑΓΟΡΑΣ ΕΡΓΑΣΙΑΣ

ΧΑΡΑΚΤΗΡΙΣΤΙΚΑ ΤΩΝ ΑΝΕΡΓΩΝ ΣΥΜΦΩΝΑ ΜΕ ΤΑ ΔΕΔΟΜΕΝΑ ΤΗΣ
ΕΓΓΕΓΡΑΜΜΕΝΗΣ ΑΝΕΡΓΙΑΣ ΤΟΥ ΟΑΕΔ

ΑΘΗΝΑ-ΙΟΥΝΙΟΣ 2016

ΟΜΑΔΑ ΕΡΓΑΣΙΑΣ

ΚΕΦΑΛΑΙΟ ΠΡΩΤΟ

ΑΝΑΛΥΣΗ: ΣΚΟΠΕΛΙΤΟΥ ΘΕΟΔΟΤΗ

ΕΠΕΞΕΡΓΑΣΙΑ ΠΙΝΑΚΩΝ: ΣΤΑΜΕΛΟΣ ΣΤΥΛΙΑΝΟΣ-ΑΝΙΤΣΗ ΑΛΙΚΗ

ΚΕΦΑΛΑΙΟ ΔΕΥΤΕΡΟ

ΑΝΑΛΥΣΗ: ΣΚΟΠΕΛΙΤΟΥ ΘΕΟΔΟΤΗ

ΕΠΕΞΕΡΓΑΣΙΑ ΠΙΝΑΚΩΝ: ΑΝΙΤΣΗ ΑΛΙΚΗ

ΚΕΦΑΛΑΙΟ ΤΡΙΤΟ

ΑΝΑΛΥΣΗ: ΣΤΑΜΕΛΟΣ ΣΤΥΛΙΑΝΟΣ

ΕΠΕΞΕΡΓΑΣΙΑ ΠΙΝΑΚΩΝ: ΣΤΑΜΕΛΟΣ ΣΤΥΛΙΑΝΟΣ

ΚΕΦΑΛΑΙΟ ΤΕΤΑΡΤΟ

ΑΝΑΛΥΣΗ: ΣΚΟΠΕΛΙΤΟΥ ΘΕΟΔΟΤΗ

ΕΠΕΞΕΡΓΑΣΙΑ ΠΙΝΑΚΩΝ: ΑΝΙΤΣΗ ΑΛΙΚΗ

*ΕΞΑΓΩΓΗ-ΕΠΕΞΕΡΓΑΣΙΑ ΔΕΔΟΜΕΝΩΝ: ΜΑΡΓΑΡΙΤΗΣ ΣΤΑΜΑΤΗΣ, ΑΝΙΤΣΗ ΑΛΙΚΗ-
ΣΤΑΜΕΛΟΣ ΣΤΥΛΙΑΝΟΣ*

ΠΕΡΙΕΧΟΜΕΝΑ

ΚΕΦΑΛΑΙΟ ΠΡΩΤΟ

ΟΙ ΑΝΕΡΓΟΙ ΚΑΙ ΤΑ ΧΑΡΑΚΤΗΡΙΣΤΙΚΑ ΤΟΥΣ.....	4
ΓΕΝΙΚΑ ΧΑΡΑΚΤΗΡΙΣΤΙΚΑ ΤΩΝ ΑΝΕΡΓΩΝ.....	4
ΟΙ ΕΠΑΓΓΕΛΜΑΤΙΚΕΣ ΕΙΔΙΚΟΤΗΤΕΣ ΤΩΝ ΑΝΕΡΓΩΝ.....	24
Η ΕΠΙΒΑΡΥΝΣΗ ΤΩΝ ΧΩΡΙΚΩΝ ΕΠΙΠΕΔΩΝ ΑΠΟ ΤΗΝ ΑΝΕΡΓΙΑ.....	31

ΚΕΦΑΛΑΙΟ ΔΕΥΤΕΡΟ

Η ΜΕΤΑΒΟΛΗ ΤΗΣ ΑΝΕΡΓΙΑΣ ΣΤΑ ΕΠΙΠΕΔΑ ΕΚΠΑΙΔΕΥΣΗΣ ΚΑΙ ΤΑ ΕΠΑΓΓΕΛΜΑΤΑ ΜΕ ΒΑΣΗ ΤΟ ΔΕΙΚΤΗ ΤΟΥ ΟΟΣΑ.....	36
ΜΕΤΑΒΟΛΗ ΤΗΣ ΑΝΕΡΓΙΑΣ ΣΤΑ ΕΠΙΠΕΔΑ ΕΚΠΑΙΔΕΥΣΗΣ ΒΑΣΕΙ ΤΟΥ ΔΕΙΚΤΗ ΤΟΥ ΟΟΣΑ – ΣΥΝΟΛΟ ΧΩΡΑΣ/ΠΕΡΙΦΕΡΕΙΕΣ.....	36
ΜΕΤΑΒΟΛΗ ΤΗΣ ΑΝΕΡΓΙΑΣ ΣΤΑ ΕΠΑΓΓΕΛΜΑΤΑ ΜΕ ΒΑΣΗ ΤΟ ΔΕΙΚΤΗ ΤΟΥ ΟΟΣΑ- ΣΥΝΟΛΟ ΧΩΡΑΣ/ΠΕΡΙΦΕΡΕΙΕΣ.....	39

ΚΕΦΑΛΑΙΟ ΤΡΙΤΟ

ΑΝΑΛΥΣΗ ΤΩΝ ΕΓΓΕΓΡΑΜΜΕΝΩΝ ΑΝΕΡΓΩΝ ΑΝΑΖΗΤΟΥΝΤΩΝ ΕΡΓΑΣΙΑ ΚΑΤΑ ΜΟΝΟΨΗΦΙΑ ΕΠΑΓΓΕΛΜΑΤΙΚΗ ΚΑΤΗΓΟΡΙΑ, ΦΥΛΟ, ΗΛΙΚΙΑ ΚΑΙ ΔΙΑΡΚΕΙΑ ΑΝΕΡΓΙΑΣ ΣΤΟ ΣΥΝΟΛΟ ΤΗΣ ΧΩΡΑΣ ΚΑΙ ΠΕΡΙΦΕΡΕΙΑ.....117

ΚΑΤΑΝΟΜΗ ΕΓΓΕΓΡΑΜΜΕΝΩΝ ΑΝΕΡΓΩΝ ΚΑΤΑ ΜΟΝΟΨΗΦΙΑ ΕΠΑΓΓΕΛΜΑΤΙΚΗ ΚΑΤΗΓΟΡΙΑ ΣΤΟ ΣΥΝΟΛΟ ΤΗΣ ΧΩΡΑΣ ΚΑΙ ΠΕΡΙΦΕΡΕΙΑ.....117

ΚΑΤΑΝΟΜΗ ΕΓΓΕΓΡΑΜΜΕΝΩΝ ΑΝΕΡΓΩΝ ΚΑΤΑ ΦΥΛΟ ΚΑΙ ΜΟΝΟΨΗΦΙΑ ΕΠΑΓΓΕΛΜΑΤΙΚΗ ΚΑΤΗΓΟΡΙΑ ΣΤΟ ΣΥΝΟΛΟ ΤΗΣ ΧΩΡΑΣ.....121

ΚΑΤΑΝΟΜΗ ΕΓΓΕΓΡΑΜΜΕΝΩΝ ΑΝΕΡΓΩΝ ΚΑΤΑ ΗΛΙΚΙΑ ΚΑΙ ΜΟΝΟΨΗΦΙΑ ΕΠΑΓΓΕΛΜΑΤΙΚΗ ΚΑΤΗΓΟΡΙΑ ΣΤΟ ΣΥΝΟΛΟ ΤΗΣ ΧΩΡΑΣ.....124

ΚΑΤΑΝΟΜΗ ΕΓΓΕΓΡΑΜΜΕΝΩΝ ΑΝΕΡΓΩΝ ΚΑΤΑ ΔΙΑΡΚΕΙΑ ΑΝΕΡΓΙΑΣ ΚΑΙ ΜΟΝΟΨΗΦΙΑ ΕΠΑΓΓΕΛΜΑΤΙΚΗ ΚΑΤΗΓΟΡΙΑ ΣΤΟ ΣΥΝΟΛΟ ΤΗΣ ΧΩΡΑΣ.....133

ΚΕΦΑΛΑΙΟ ΤΕΤΑΡΤΟ

ΚΕΝΕΣ ΘΕΣΕΙΣ ΚΑΙ ΕΠΑΓΓΕΛΜΑΤΙΚΕΣ ΕΙΔΙΚΟΤΗΤΕΣ.....135

ΚΕΦΑΛΑΙΟ ΠΡΩΤΟ

ΟΙ ΑΝΕΡΓΟΙ ΚΑΙ ΤΑ ΧΑΡΑΚΤΗΡΙΣΤΙΚΑ ΤΟΥΣ

1. ΓΕΝΙΚΑ ΧΑΡΑΚΤΗΡΙΣΤΙΚΑ ΤΩΝ ΑΝΕΡΓΩΝ

Τα στοιχεία των Εγγεγραμμένων ανέργων του ΟΑΕΔ, αποτελούν βασική πηγή πληροφόρησης για την διαμόρφωση και τις εξελίξεις της ανεργίας σε Εθνικό, Περιφερειακό και Τοπικό (Περιφερειακές Ενότητες και Δήμοι) επίπεδο, όπου για το τοπικό επίπεδο αποτελεί την μοναδική στατιστική πηγή.

Τα τελευταία χρόνια, η εξέλιξη της οικονομικής και κοινωνικής κρίσης αύξησε σημαντικά τα επίπεδα της ανεργίας, με αποτέλεσμα ένα σημαντικό ποσοστό (πάνω από 70%) του συνόλου των ανέργων που ανακοινώνει η ΕΛ.ΣΤΑΤ να προσέρχονται για να καταγραφούν στον ΟΑΕΔ.

Σύμφωνα με τα δεδομένα της 6ης Ιουνίου 2016¹, οι εγγεγραμμένοι στον ΟΑΕΔ ανήλθαν σε 957.138 άτομα, εκ των οποίων τα 835.110 άτομα (87,25%) ήταν άνεργοι, δηλαδή αναζητούσαν εργασία την οποία ήταν πρόθυμοι να αναλάβουν. Οι γυναίκες αποτελούν την συντριπτική πλειοψηφία (61,60% ή 514.456 άτομα) του συνόλου των ανέργων, με τους άνδρες να αποτελούν αντίστοιχα το 38,40%. Στο μεγαλύτερο ποσοστό τους οι άνεργοι ανήκουν στις παραγωγικές ομάδες των ηλικιών: 30-44 ετών (336.537 άτομα ή 40,30% του συνόλου των ανέργων) και 45-54 ετών (190.644 άτομα ή 22,83% αντιστοίχως). Στην ομάδα ηλικιών 55-64 ετών ανήκει το 14,32% των ανέργων (119.611 άτομα), το 12,88% (107.545 άτομα) ανήκουν στην ομάδα ηλικιών 25-29 ετών, και το 7,31% (61.031 άτομα) στις ηλικίες 20-24 ετών. Πάνω από το ήμισυ των ανέργων είναι μακροχρόνια άνεργοι (34,53% του συνόλου ή 288.328 άτομα είναι άνεργοι για 25 μήνες και άνω, το 8,16% είναι άνεργοι για

¹ Ημερομηνία λήψης στοιχείων στα οποία θα βασιστεί η ανάλυση του παρόντος κεφαλαίου.

19-24 μήνες, 7,71% είναι άνεργοι 13-18 μήνες. Από τους υπόλοιπους, το 15% είναι άνεργοι για 7-12 μήνες και το 34,56% είναι άνεργοι έως 6 μήνες.

Σχεδόν οι μισοί (47,80% ή 399.212 άτομα) είναι δευτεροβάθμιας εκπαίδευσης, ένα σημαντικό ποσοστό (30,29% ή 252.950 άτομα) είναι πρωτοβάθμιας εκπαίδευσης, σε ποσοστό 18,34% ή 153.176 άτομα είναι τριτοβάθμιας εκπαίδευσης και ένα ποσοστό 3,57% (29.772 άτομα) των ανέργων είναι χωρίς εκπαίδευση.

Η περιφέρεια της Αττικής συγκεντρώνει το 36% του συνόλου των ανέργων της χώρας και ακολουθεί η περιφέρεια Κεντρικής Μακεδονίας με το 19% των ανέργων, η περιφέρεια Δυτικής Ελλάδας (8%), η περιφέρεια Θεσσαλίας (7,58%), η Ανατολική Μακεδονία και Θράκη (5,94%). Η μέση ηλικία των ανέργων δεν διαφέρει σημαντικά μεταξύ των περιφερειών και κυμαίνεται από 38 ετών στην περιφέρεια Βορείου Αιγαίου έως 42 ετών στην περιφέρεια Αττικής. Η μέση διάρκεια ανεργίας κυμαίνεται από 17 μήνες στις περιφέρειες Ιονίων Νήσων και Νοτίου Αιγαίου (18 μήνες στην περιφέρεια Βορείου Αιγαίου), έως 27 μήνες στην περιφέρεια Κεντρικής Μακεδονίας.

Στους πίνακες και τα διαγράμματα που ακολουθούν καταγράφονται τα χαρακτηριστικά και η χωρική κατανομή των ανέργων.

Πίνακας 1. Εγγεγραμμένοι στον ΟΑΕΔ ανάλογα με το αν αναζητούν ή όχι εργασία

	ΣΥΧΝΟΤΗΤΑ	ΠΟΣΟΣΤΟ
ΑΝΑΖΗΤΟΥΝΤΕΣ ΕΡΓΑΣΙΑ	835.110	87,25%
ΜΗ ΑΝΑΖΗΤΟΥΝΤΕΣ ΕΡΓΑΣΙΑ	122.028	12,75%
ΣΥΝΟΛΟ	957.138	100,00%

Πίνακας 2. Εγγεγραμμένοι άνεργοι στον ΟΑΕΔ κατά φύλο

	ΣΥΧΝΟΤΗΤΑ	ΠΟΣΟΣΤΟ
ΑΝΔΡΕΣ	320.654	38,40%
ΓΥΝΑΙΚΕΣ	514.456	61,60%
ΣΥΝΟΛΟ	835.110	100,00%

Διάγραμμα 1. Εγγεγραμμένοι άνεργοι στον ΟΑΕΔ κατά φύλο



Πίνακας 3. Εγγεγραμμένοι άνεργοι στον ΟΑΕΔ κατά ηλικιακή κατηγορία

ΗΛΙΚΙΑΚΗ ΚΑΤΗΓΟΡΙΑ	ΣΥΧΝΟΤΗΤΑ	ΠΟΣΟΣΤΟ	ΑΘΡΟΙΣΤΙΚΟ ΠΟΣΟΣΤΟ
<20	7.418	0,89%	0,89%
20-24	61.031	7,31%	8,20%
25-29	107.545	12,88%	21,07%
30-44	336.537	40,30%	61,37%
45-54	190.644	22,83%	84,20%
55-64	119.611	14,32%	98,52%
65+	12.324	1,48%	100,00%
ΣΥΝΟΛΟ	835.110	100,00%	

Διάγραμμα 2. Εγγεγραμμένοι άνεργοι στον ΟΑΕΔ κατά ηλικιακή κατηγορία

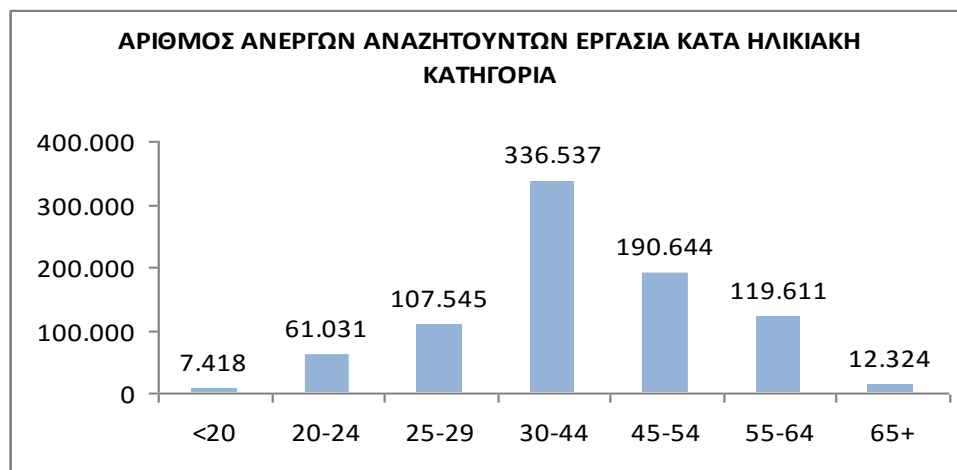

Πίνακας 4. Εγγεγραμμένοι άνεργοι στον ΟΑΕΔ κατά διάρκεια ανεργίας

ΔΙΑΡΚΕΙΑ ΑΝΕΡΓΙΑΣ	ΣΥΧΝΟΤΗΤΑ	ΠΟΣΟΣΤΟ	ΑΘΡΟΙΣΤΙΚΟ ΠΟΣΟΣΤΟ
<6	288.630	34,56%	34,56%
7-12	125.689	15,05%	49,61%
13-18	64.351	7,71%	57,32%
19-24	68.112	8,16%	65,47%
25+	288.328	34,53%	100,00%
ΣΥΝΟΛΟ	835.110	100,00%	

Διάγραμμα 3. Εγγεγραμμένοι άνεργοι στον ΟΑΕΔ κατά διάρκεια ανεργίας

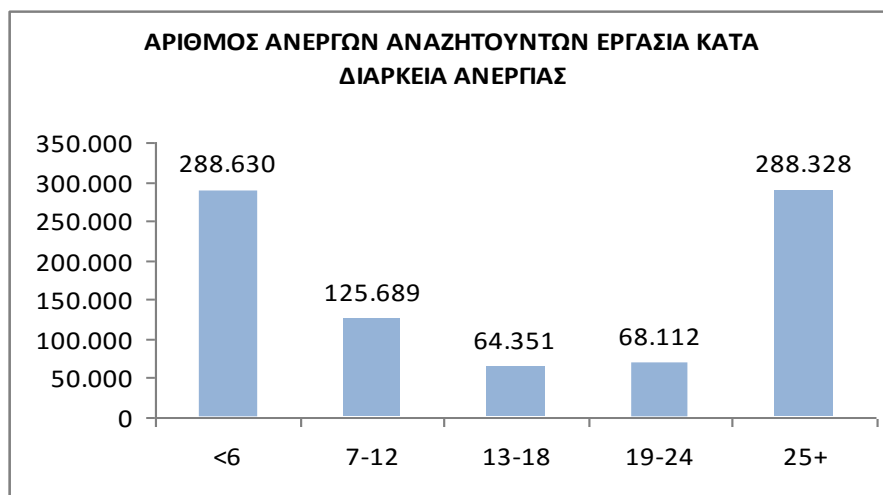

Πίνακας 5. Εγγεγραμμένοι άνεργοι στον ΟΑΕΔ κατά Περιφέρεια

ΠΕΡΙΦΕΡΕΙΑ	ΣΥΧΝΟΤΗΤΑ	ΠΟΣΟΣΤΟ	ΑΘΡΟΙΣΤΙΚΟ ΠΟΣΟΣΤΟ
ΑΝΑΤΟΛΙΚΗΣ ΜΑΚΕΔΟΝΙΑΣ ΚΑΙ ΘΡΑΚΗΣ	49.604	5,94%	5,94%
ΑΤΤΙΚΗΣ	298.889	35,79%	41,73%
ΒΟΡΕΙΟΥ ΑΙΓΑΙΟΥ	12.772	1,53%	43,26%
ΔΥΤΙΚΗΣ ΕΛΛΑΔΑΣ	67.080	8,03%	51,29%
ΔΥΤΙΚΗΣ ΜΑΚΕΔΟΝΙΑΣ	29.984	3,59%	54,88%
ΗΠΕΙΡΟΥ	27.927	3,34%	58,23%
ΘΕΣΣΑΛΙΑΣ	63.278	7,58%	65,80%
ΙΟΝΙΩΝ ΝΗΣΩΝ	8.783	1,05%	66,86%
ΚΕΝΤΡΙΚΗΣ ΜΑΚΕΔΟΝΙΑΣ	158.555	18,99%	85,84%
ΚΡΗΤΗΣ	32.533	3,90%	89,74%
ΝΟΤΙΟΥ ΑΙΓΑΙΟΥ	10.110	1,21%	90,95%
ΠΕΛΟΠΟΝΝΗΣΟΥ	35.026	4,19%	95,14%
ΣΤΕΡΕΑΣ ΕΛΛΑΔΑΣ	40.569	4,86%	100,00%
ΣΥΝΟΛΟ	835.110	100,00%	

Διάγραμμα 4. Εγγεγραμμένοι άνεργοι στον ΟΑΕΔ κατά Περιφέρεια

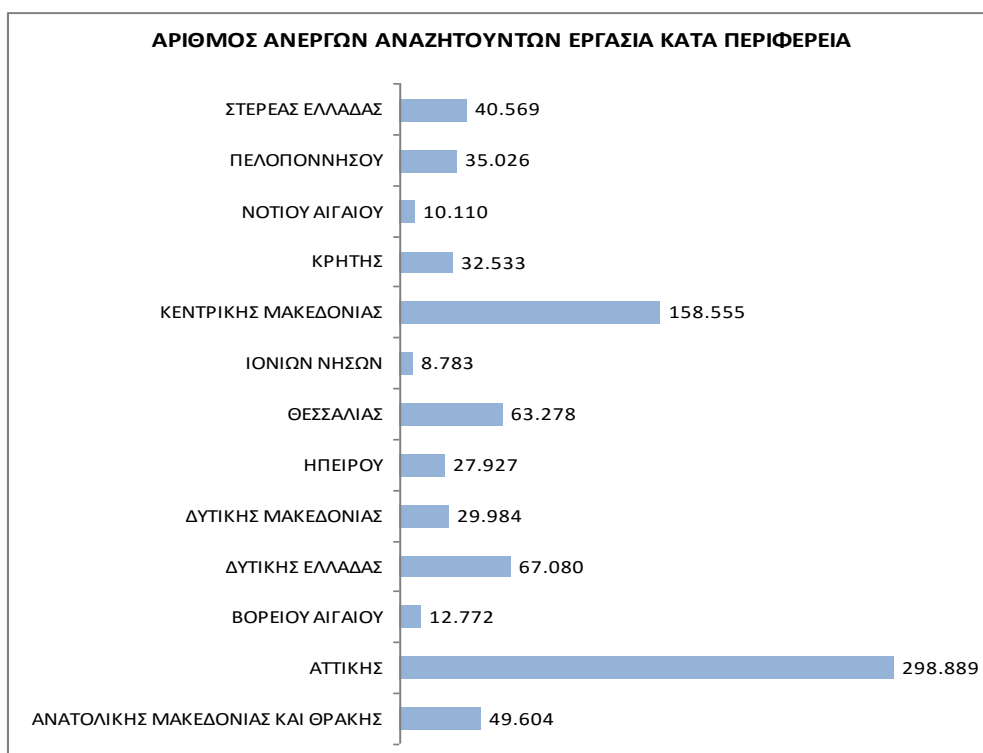

Πίνακας 6. Εγγεγραμμένοι άνεργοι στον ΟΑΕΔ κατά Εκπαιδευτικό Επίπεδο

ΕΚΠΑΙΔΕΥΤΙΚΟ ΕΠΙΠΕΔΟ	ΣΥΧΝΟΤΗΤΑ	ΠΟΣΟΣΤΟ	ΑΘΡΟΙΣΤΙΚΟ ΠΟΣΟΣΤΟ
ΧΩΡΙΣ ΕΚΠΑΙΔΕΥΣΗ	29.772	3,57%	3,57%
Α' ΘΜΙΑ ΕΚΠΑΙΔΕΥΣΗ	252.950	30,29%	33,85%
Β' ΘΜΙΑ ΕΚΠΑΙΔΕΥΣΗ	399.212	47,80%	81,66%
Γ' ΘΜΙΑ ΕΚΠΑΙΔΕΥΣΗ	153.176	18,34%	100,00%
ΣΥΝΟΛΟ	835.110	100,00%	

Διάγραμμα 4. Εγγεγραμμένοι άνεργοι στον ΟΑΕΔ κατά Εκπαιδευτικό Επίπεδο

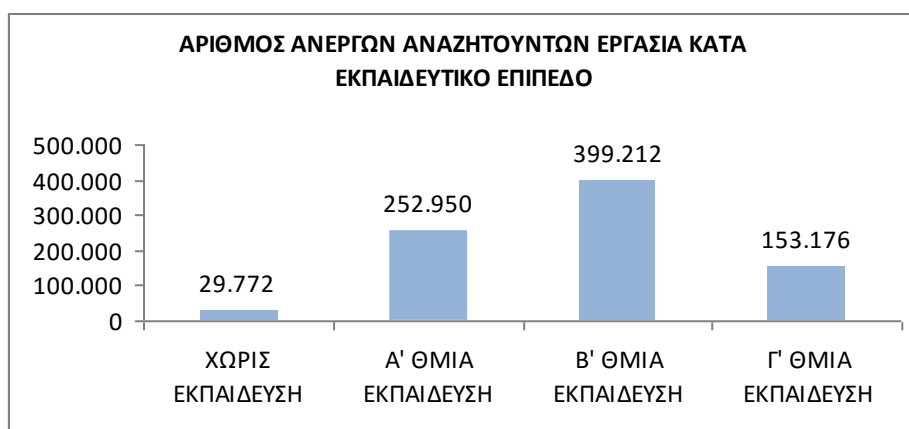

Πίνακες 7. ΠΕΡΙΦΕΡΕΙΑ ΑΝΑΤΟΛΙΚΗΣ ΜΑΚΕΔΟΝΙΑΣ ΚΑΙ ΘΡΑΚΗΣ

7α. Μέση τιμή, ελάχιστη τιμή, μέγιστη τιμή και τυπική απόκλιση για ηλικία και διάρκεια ανεργίας (σε μήνες) για εγγεγραμμένους ανέργους στον ΟΑΕΔ

ΠΕΡΙΦΕΡΕΙΑ ΑΝΑΤΟΛΙΚΗΣ ΜΑΚΕΔΟΝΙΑΣ ΚΑΙ ΘΡΑΚΗΣ	ΑΡΙΘΜΟΣ ΠΑΡΑΤΗΡΗΣΕΩΝ	ΕΛΑΧΙΣΤΗ ΤΙΜΗ	ΜΕΓΙΣΤΗ ΤΙΜΗ	ΜΕΣΟΣ ΟΡΟΣ	ΤΥΠΙΚΗ ΑΠΟΚΛΙΣΗ
ΗΛΙΚΙΑ	49.604	15	73	39,6	12,1
ΜΗΝΕΣ ΑΝΕΡΓΙΑΣ	49.604	0	296	23,6	28,7

7β. Εγγεγραμμένοι άνεργοι στον ΟΑΕΔ κατά Περιφερειακή Ενότητα

ΠΕΡΙΦΕΡΕΙΑ ΑΝΑΤΟΛΙΚΗΣ ΜΑΚΕΔΟΝΙΑΣ ΘΡΑΚΗΣ	ΣΥΧΝΟΤΗΤΑ	ΠΟΣΟΣΤΟ	ΑΘΡΟΙΣΤΙΚΟ ΠΟΣΟΣΤΟ
ΠΕΡΙΦΕΡΕΙΑΚΗ ΕΝΟΤΗΤΑ ΔΡΑΜΑΣ	8.753	17,65%	17,65%
ΠΕΡΙΦΕΡΕΙΑΚΗ ΕΝΟΤΗΤΑ ΕΒΡΟΥ	9.568	19,29%	36,93%
ΠΕΡΙΦΕΡΕΙΑΚΗ ΕΝΟΤΗΤΑ ΘΑΣΟΥ	529	1,07%	38,00%
ΠΕΡΙΦΕΡΕΙΑΚΗ ΕΝΟΤΗΤΑ ΚΑΒΑΛΑΣ	11.548	23,28%	61,28%
ΠΕΡΙΦΕΡΕΙΑΚΗ ΕΝΟΤΗΤΑ ΞΑΝΘΗΣ	11.857	23,90%	85,18%
ΠΕΡΙΦΕΡΕΙΑΚΗ ΕΝΟΤΗΤΑ ΡΟΔΟΠΗ	7.349	14,82%	100,00%
Γενικό άθροισμα	49.604	100,00%	

Πίνακες 8. ΠΕΡΙΦΕΡΕΙΑ ΚΕΝΤΡΙΚΗΣ ΜΑΚΕΔΟΝΙΑΣ

18α. Μέση τιμή, ελάχιστη τιμή, μέγιστη τιμή και τυπική απόκλιση για ηλικία και διάρκεια ανεργίας (σε μήνες) για εγγεγραμμένους ανέργους στον ΟΑΕΔ

ΠΕΡΙΦΕΡΕΙΑ ΚΕΝΤΡΙΚΗΣ ΜΑΚΕΔΟΝΙΑΣ	ΑΡΙΘΜΟΣ ΠΑΡΑΤΗΡΗΣΕΩΝ	ΕΛΑΧΙΣΤΗ ΤΙΜΗ	ΜΕΓΙΣΤΗ ΤΙΜΗ	ΜΕΣΟΣ ΟΡΟΣ	ΤΥΠΙΚΗ ΑΠΟΚΛΙΣΗ
ΗΛΙΚΙΑ	158.555	16	78	41,3	12
ΜΗΝΕΣ ΑΝΕΡΓΙΑΣ	158.555	0	275	26,6	30,6

8β. Εγγεγραμμένοι άνεργοι στον ΟΑΕΔ κατά Περιφερειακή Ενότητα

ΠΕΡΙΦΕΡΕΙΑ ΚΕΝΤΡΙΚΗΣ ΜΑΚΕΔΟΝΙΑΣ	ΣΥΧΝΟΤΗΤΑ	ΠΟΣΟΣΤΟ	ΑΘΡΟΙΣΤΙΚΟ ΠΟΣΟΣΤΟ
ΠΕΡΙΦΕΡΕΙΑΚΗ ΕΝΟΤΗΤΑ ΗΜΑΘΙΑΣ	12.050	7,60%	7,60%
ΠΕΡΙΦΕΡΕΙΑΚΗ ΕΝΟΤΗΤΑ ΘΕΣΣΑΛΟΝΙΚΗΣ	96.107	60,61%	68,21%
ΠΕΡΙΦΕΡΕΙΑΚΗ ΕΝΟΤΗΤΑ ΚΙΛΚΙΣ	7.286	4,60%	72,81%
ΠΕΡΙΦΕΡΕΙΑΚΗ ΕΝΟΤΗΤΑ ΠΕΛΛΑΣ	12.308	7,76%	80,57%
ΠΕΡΙΦΕΡΕΙΑΚΗ ΕΝΟΤΗΤΑ ΠΙΕΡΙΑΣ	11.607	7,32%	87,89%
ΠΕΡΙΦΕΡΕΙΑΚΗ ΕΝΟΤΗΤΑ ΣΕΡΡΩΝ	13.456	8,49%	96,38%
ΠΕΡΙΦΕΡΕΙΑΚΗ ΕΝΟΤΗΤΑ ΧΑΛΚΙΔΙΚΗΣ	5.741	3,62%	100,00%
Γενικό άθροισμα	158.555	100,00%	

Πίνακες 9. ΠΕΡΙΦΕΡΕΙΑ ΔΥΤΙΚΗΣ ΜΑΚΕΔΟΝΙΑΣ

9α. Μέση τιμή, ελάχιστη τιμή, μέγιστη τιμή και τυπική απόκλιση για ηλικία και διάρκεια ανεργίας (σε μήνες) για εγγεγραμμένους ανέργους στον ΟΑΕΔ

ΠΕΡΙΦΕΡΕΙΑ ΔΥΤΙΚΗΣ ΜΑΚΕΔΟΝΙΑΣ	ΑΡΙΘΜΟΣ ΠΑΡΑΤΗΡΗΣΕΩΝ	ΕΛΑΧΙΣΤΗ ΤΙΜΗ	ΜΕΓΙΣΤΗ ΤΙΜΗ	ΜΕΣΟΣ ΟΡΟΣ	ΤΥΠΙΚΗ ΑΠΟΚΛΙΣΗ
ΗΛΙΚΙΑ	29.984	17	73	39,2	11,4
ΜΗΝΕΣ ΑΝΕΡΓΙΑΣ	29.984	0	255	24,2	29,8

9β. Εγγεγραμμένοι άνεργοι στον ΟΑΕΔ κατά Περιφερειακή Ενότητα

ΠΕΡΙΦΕΡΕΙΑ ΔΥΤΙΚΗΣ ΜΑΚΕΔΟΝΙΑΣ	ΣΥΧΝΟΤΗΤΑ	ΠΟΣΟΣΤΟ	ΑΘΡΟΙΣΤΙΚΟ ΠΟΣΟΣΤΟ
ΠΕΡΙΦΕΡΕΙΑΚΗ ΕΝΟΤΗΤΑ ΓΡΕΒΕΝΩΝ	2.453	8,18%	8,18%
ΠΕΡΙΦΕΡΕΙΑΚΗ ΕΝΟΤΗΤΑ ΚΑΣΤΟΡΙΑΣ	5.334	17,79%	25,97%
ΠΕΡΙΦΕΡΕΙΑΚΗ ΕΝΟΤΗΤΑ ΚΟΖΑΝΗΣ	17.113	57,07%	83,04%
ΠΕΡΙΦΕΡΕΙΑΚΗ ΕΝΟΤΗΤΑ ΦΛΩΡΙΝΑΣ	5.084	16,96%	100,00%
Γενικό άθροισμα	29.984	100,00%	

Πίνακες 10. ΠΕΡΙΦΕΡΕΙΑ ΗΠΕΙΡΟΥ

10α. Μέση τιμή, ελάχιστη τιμή, μέγιστη τιμή και τυπική απόκλιση για ηλικία και διάρκεια ανεργίας (σε μήνες) για εγγεγραμμένους ανέργους στον ΟΑΕΔ

ΠΕΡΙΦΕΡΕΙΑ ΗΠΕΙΡΟΥ	ΑΡΙΘΜΟΣ ΠΑΡΑΤΗΡΗΣΕΩΝ	ΕΛΑΧΙΣΤΗ ΤΙΜΗ	ΜΕΓΙΣΤΗ ΤΙΜΗ	ΜΕΣΟΣ ΟΡΟΣ	ΤΥΠΙΚΗ ΑΠΟΚΛΙΣΗ
ΗΛΙΚΙΑ	27.927	17	74	39,1	11,7
ΜΗΝΕΣ ΑΝΕΡΓΙΑΣ	27.927	0	307	23,6	27,7

10β. Εγγεγραμμένοι άνεργοι στον ΟΑΕΔ κατά Περιφερειακή Ενότητα

ΠΕΡΙΦΕΡΕΙΑ ΗΠΕΙΡΟΥ	ΣΥΧΝΟΤΗΤΑ	ΠΟΣΟΣΤΟ	ΑΘΡΟΙΣΤΙΚΟ ΠΟΣΟΣΤΟ
ΠΕΡΙΦΕΡΕΙΑΚΗ ΕΝΟΤΗΤΑ ΑΡΤΑΣ	6.466	23,15%	23,15%
ΠΕΡΙΦΕΡΕΙΑΚΗ ΕΝΟΤΗΤΑ ΘΕΣΠΡΩΤΙΑΣ	3.147	11,27%	34,42%
ΠΕΡΙΦΕΡΕΙΑΚΗ ΕΝΟΤΗΤΑ ΙΩΑΝΝΙΝΩΝ	14.191	50,81%	85,24%
ΠΕΡΙΦΕΡΕΙΑΚΗ ΕΝΟΤΗΤΑ ΠΡΕΒΕΖΑΣ	4.123	14,76%	100,00%
Γενικό άθροισμα	27.927	100,00%	

Πίνακες 11. ΠΕΡΙΦΕΡΕΙΑ ΘΕΣΣΑΛΙΑΣ

11α. Μέση τιμή, ελάχιστη τιμή, μέγιστη τιμή και τυπική απόκλιση για ηλικία και διάρκεια ανεργίας (σε μήνες) για εγγεγραμμένους ανέργους στον ΟΑΕΔ

ΠΕΡΙΦΕΡΕΙΑ ΘΕΣΣΑΛΙΑΣ	ΑΡΙΘΜΟΣ ΠΑΡΑΤΗΡΗΣΕΩΝ	ΕΛΑΧΙΣΤΗ ΤΙΜΗ	ΜΕΓΙΣΤΗ ΤΙΜΗ	ΜΕΣΟΣ ΟΡΟΣ	ΤΥΠΙΚΗ ΑΠΟΚΛΙΣΗ
ΗΛΙΚΙΑ	63.278	15	73	39	11,6
ΜΗΝΕΣ ΑΝΕΡΓΙΑΣ	63.278	0	306	24	27,8

11β. Εγγεγραμμένοι άνεργοι στον ΟΑΕΔ κατά Περιφερειακή Ενότητα

ΠΕΡΙΦΕΡΕΙΑ ΘΕΣΣΑΛΙΑΣ	ΣΥΧΝΟΤΗΤΑ	ΠΟΣΟΣΤΟ	ΑΘΡΟΙΣΤΙΚΟ ΠΟΣΟΣΤΟ
ΠΕΡΙΦΕΡΕΙΑΚΗ ΕΝΟΤΗΤΑ ΚΑΡΔΙΤΣΑΣ	10.570	16,70%	16,70%
ΠΕΡΙΦΕΡΕΙΑΚΗ ΕΝΟΤΗΤΑ ΛΑΡΙΣΑΣ	24.299	38,40%	55,10%
ΠΕΡΙΦΕΡΕΙΑΚΗ ΕΝΟΤΗΤΑ ΜΑΓΝΗΣΙΑΣ	17.367	27,45%	82,55%
ΠΕΡΙΦΕΡΕΙΑΚΗ ΕΝΟΤΗΤΑ ΣΠΟΡΑΔΩΝ	608	0,96%	83,51%
ΠΕΡΙΦΕΡΕΙΑΚΗ ΕΝΟΤΗΤΑ ΤΡΙΚΑΛΩΝ	10.434	16,49%	100,00%
Γενικό άθροισμα	63.278	100,00%	

Πίνακες 12. ΠΕΡΙΦΕΡΕΙΑ ΙΟΝΙΩΝ ΝΗΣΩΝ

12α. Μέση τιμή, ελάχιστη τιμή, μέγιστη τιμή και τυπική απόκλιση για ηλικία και διάρκεια ανεργίας (σε μήνες) για εγγεγραμμένους ανέργους στον ΟΑΕΔ

ΠΕΡΙΦΕΡΕΙΑ ΙΟΝΙΩΝ ΝΗΣΩΝ	ΑΡΙΘΜΟΣ ΠΑΡΑΤΗΡΗΣΕΩΝ	ΕΛΑΧΙΣΤΗ ΤΙΜΗ	ΜΕΓΙΣΤΗ ΤΙΜΗ	ΜΕΣΟΣ ΟΡΟΣ	ΤΥΠΙΚΗ ΑΠΟΚΛΙΣΗ
ΗΛΙΚΙΑ	8.783	18	74	40,3	12,3
ΜΗΝΕΣ ΑΝΕΡΓΙΑΣ	8.783	0	208	17	22,6

12β. Εγγεγραμμένοι άνεργοι στον ΟΑΕΔ κατά Περιφερειακή Ενότητα

ΠΕΡΙΦΕΡΕΙΑ ΙΟΝΙΩΝ ΝΗΣΩΝ	ΣΥΧΝΟΤΗΤΑ	ΠΟΣΟΣΤΟ	ΑΘΡΟΙΣΤΙΚΟ ΠΟΣΟΣΤΟ
ΠΕΡΙΦΕΡΕΙΑΚΗ ΕΝΟΤΗΤΑ ΖΑΚΥΝΘΟΥ	1.674	19,06%	19,06%
ΠΕΡΙΦΕΡΕΙΑΚΗ ΕΝΟΤΗΤΑ ΙΘΑΚΗΣ	32	0,36%	19,42%
ΠΕΡΙΦΕΡΕΙΑΚΗ ΕΝΟΤΗΤΑ ΚΕΡΚΥΡΑΣ	5.023	57,19%	76,61%
ΠΕΡΙΦΕΡΕΙΑΚΗ ΕΝΟΤΗΤΑ ΚΕΦΑΛΛΗΝΙΑΣ	933	10,62%	87,24%
ΠΕΡΙΦΕΡΕΙΑΚΗ ΕΝΟΤΗΤΑ ΛΕΥΚΑΔΑΣ	1.121	12,76%	100,00%
Γενικό άθροισμα	8.783	100,00%	

Πίνακες 13. ΠΕΡΙΦΕΡΕΙΑ ΔΥΤΙΚΗΣ ΕΛΛΑΔΑΣ

13α. Μέση τιμή, ελάχιστη τιμή, μέγιστη τιμή και τυπική απόκλιση για ηλικία και διάρκεια ανεργίας (σε μήνες) για εγγεγραμμένους ανέργους στον ΟΑΕΔ

ΠΕΡΙΦΕΡΕΙΑ ΔΥΤΙΚΗΣ ΕΛΛΑΔΑΣ	ΑΡΙΘΜΟΣ ΠΑΡΑΤΗΡΗΣΕΩΝ	ΕΛΑΧΙΣΤΗ ΤΙΜΗ	ΜΕΓΙΣΤΗ ΤΙΜΗ	ΜΕΣΟΣ ΟΡΟΣ	ΤΥΠΙΚΗ ΑΠΟΚΛΙΣΗ
ΗΛΙΚΙΑ	67.080	16	73	39,2	11,7
ΜΗΝΕΣ ΑΝΕΡΓΙΑΣ	67.080	0	338	26,4	29,6

13β. Εγγεγραμμένοι άνεργοι στον ΟΑΕΔ κατά Περιφερειακή Ενότητα

ΠΕΡΙΦΕΡΕΙΑ ΔΥΤΙΚΗΣ ΕΛΛΑΔΑΣ	ΣΥΧΝΟΤΗΤΑ	ΠΟΣΟΣΤΟ	ΑΘΡΟΙΣΤΙΚΟ ΠΟΣΟΣΤΟ
ΠΕΡΙΦΕΡΕΙΑΚΗ ΕΝΟΤΗΤΑ ΑΙΤΩΛΟΑΚΑΡΝΑΝΙΑΣ	21.509	32,06%	32,06%
ΠΕΡΙΦΕΡΕΙΑΚΗ ΕΝΟΤΗΤΑ ΑΧΑΪΑΣ	32.631	48,64%	80,71%
ΠΕΡΙΦΕΡΕΙΑΚΗ ΕΝΟΤΗΤΑ ΗΛΕΪΑΣ	12.940	19,29%	100,00%
Γενικό άθροισμα	67.080	100,00%	

Πίνακες 14. ΠΕΡΙΦΕΡΕΙΑ ΣΤΕΡΕΑΣ ΕΛΛΑΔΑΣ

14α. Μέση τιμή, ελάχιστη τιμή, μέγιστη τιμή και τυπική απόκλιση για ηλικία και διάρκεια ανεργίας (σε μήνες) για εγγεγραμμένους ανέργους στον ΟΑΕΔ

ΠΕΡΙΦΕΡΕΙΑ ΣΤΕΡΕΑΣ ΕΛΛΑΔΑΣ	ΑΡΙΘΜΟΣ ΠΑΡΑΤΗΡΗΣΕΩΝ	ΕΛΑΧΙΣΤΗ ΤΙΜΗ	ΜΕΓΙΣΤΗ ΤΙΜΗ	ΜΕΣΟΣ ΟΡΟΣ	ΤΥΠΙΚΗ ΑΠΟΚΛΙΣΗ
ΗΛΙΚΙΑ	40.569	15	78	40,2	11,6
ΜΗΝΕΣ ΑΝΕΡΓΙΑΣ	40.569	0	261	24,9	29

14β. Εγγεγραμμένοι άνεργοι στον ΟΑΕΔ κατά Περιφερειακή Ενότητα

ΠΕΡΙΦΕΡΕΙΑ ΣΤΕΡΕΑΣ ΕΛΛΑΔΑΣ	ΣΥΧΝΟΤΗΤΑ	ΠΟΣΟΣΤΟ	ΑΘΡΟΙΣΤΙΚΟ ΠΟΣΟΣΤΟ
ΠΕΡΙΦΕΡΕΙΑΚΗ ΕΝΟΤΗΤΑ ΒΟΙΩΤΙΑΣ	7.696	18,97%	18,97%
ΠΕΡΙΦΕΡΕΙΑΚΗ ΕΝΟΤΗΤΑ ΕΥΒΟΙΑΣ	18.560	45,75%	64,72%
ΠΕΡΙΦΕΡΕΙΑΚΗ ΕΝΟΤΗΤΑ ΕΥΡΥΤΑΝΙΑΣ	1.286	3,17%	67,89%
ΠΕΡΙΦΕΡΕΙΑΚΗ ΕΝΟΤΗΤΑ ΦΘΙΩΤΙΔΑΣ	10.756	26,51%	94,40%
ΠΕΡΙΦΕΡΕΙΑΚΗ ΕΝΟΤΗΤΑ ΦΩΚΙΔΑΣ	2.271	5,60%	100,00%
Γενικό άθροισμα	40.569	100,00%	

Πίνακες 15. ΠΕΡΙΦΕΡΕΙΑ ΑΤΤΙΚΗΣ

15α. Μέση τιμή, ελάχιστη τιμή, μέγιστη τιμή και τυπική απόκλιση για ηλικία και διάρκεια ανεργίας (σε μήνες) για εγγεγραμμένους ανέργους στον ΟΑΕΔ

ΠΕΡΙΦΕΡΕΙΑ ΑΤΤΙΚΗΣ	ΑΡΙΘΜΟΣ ΠΑΡΑΤΗΡΗΣΕΩΝ	ΕΛΑΧΙΣΤΗ ΤΙΜΗ	ΜΕΓΙΣΤΗ ΤΙΜΗ	ΜΕΣΟΣ ΟΡΟΣ	ΤΥΠΙΚΗ ΑΠΟΚΛΙΣΗ
ΗΛΙΚΙΑ	298.889	15	80	42,3	11,7
ΜΗΝΕΣ ΑΝΕΡΓΙΑΣ	298.889	0	278	23,5	27,4

15β. Εγγεγραμμένοι άνεργοι στον ΟΑΕΔ κατά Περιφερειακή Ενότητα

ΠΕΡΙΦΕΡΕΙΑ ΑΤΤΙΚΗΣ	ΣΥΧΝΟΤΗΤΑ	ΠΟΣΟΣΤΟ	ΑΘΡΟΙΣΤΙΚΟ ΠΟΣΟΣΤΟ
ΠΕΡΙΦΕΡΕΙΑΚΗ ΕΝΟΤΗΤΑ ΑΝΑΤΟΛΙΚΗΣ ΑΤΤΙΚΗΣ	38.696	12,95%	12,95%
ΠΕΡΙΦΕΡΕΙΑΚΗ ΕΝΟΤΗΤΑ ΒΟΡΕΙΟΥ ΤΟΜΕΑ ΑΘΗΝΩΝ	34.083	11,40%	24,35%
ΠΕΡΙΦΕΡΕΙΑΚΗ ΕΝΟΤΗΤΑ ΔΥΤΙΚΗΣ ΑΤΤΙΚΗΣ	16.558	5,54%	29,89%
ΠΕΡΙΦΕΡΕΙΑΚΗ ΕΝΟΤΗΤΑ ΔΥΤΙΚΟΥ ΤΟΜΕΑ ΑΘΗΝΩΝ	47.718	15,97%	45,85%
ΠΕΡΙΦΕΡΕΙΑΚΗ ΕΝΟΤΗΤΑ ΚΕΝΤΡΙΚΟΥ ΤΟΜΕΑ ΑΘΗΝΩΝ	75.443	25,24%	71,10%
ΠΕΡΙΦΕΡΕΙΑΚΗ ΕΝΟΤΗΤΑ ΝΗΣΩΝ	4.214	1,41%	72,51%
ΠΕΡΙΦΕΡΕΙΑΚΗ ΕΝΟΤΗΤΑ ΝΟΤΙΟΥ ΤΟΜΕΑ ΑΘΗΝΩΝ	41.487	13,88%	86,39%
ΠΕΡΙΦΕΡΕΙΑΚΗ ΕΝΟΤΗΤΑ ΠΕΙΡΑΙΩΣ	40.690	13,61%	100,00%
Γενικό άθροισμα	298.889	100,00%	

Πίνακες 16. ΠΕΡΙΦΕΡΕΙΑ ΠΕΛΟΠΟΝΝΗΣΟΥ

16α. Μέση τιμή, ελάχιστη τιμή, μέγιστη τιμή και τυπική απόκλιση για ηλικία και διάρκεια ανεργίας (σε μήνες) για εγγεγραμμένους ανέργους στον ΟΑΕΔ

ΠΕΡΙΦΕΡΕΙΑ ΠΕΛΟΠΟΝΝΗΣΟΥ	ΑΡΙΘΜΟΣ ΠΑΡΑΤΗΡΗΣΕΩΝ	ΕΛΑΧΙΣΤΗ ΤΙΜΗ	ΜΕΓΙΣΤΗ ΤΙΜΗ	ΜΕΣΟΣ ΟΡΟΣ	ΤΥΠΙΚΗ ΑΠΟΚΛΙΣΗ
ΗΛΙΚΙΑ	35.026	17	73	39,2	11,5
ΜΗΝΕΣ ΑΝΕΡΓΙΑΣ	35.026	0	247	21,3	25,9

16β. Εγγεγραμμένοι άνεργοι στον ΟΑΕΔ κατά Περιφερειακή Ενότητα

ΠΕΡΙΦΕΡΕΙΑ ΠΕΛΟΠΟΝΝΗΣΟΥ	ΣΥΧΝΟΤΗΤΑ	ΠΟΣΟΣΤΟ	ΑΘΡΟΙΣΤΙΚΟ ΠΟΣΟΣΤΟ
ΠΕΡΙΦΕΡΕΙΑΚΗ ΕΝΟΤΗΤΑ ΑΡΓΟΛΙΔΑΣ	4.340	12,39%	12,39%
ΠΕΡΙΦΕΡΕΙΑΚΗ ΕΝΟΤΗΤΑ ΑΡΚΑΔΙΑΣ	5.616	16,03%	28,42%
ΠΕΡΙΦΕΡΕΙΑΚΗ ΕΝΟΤΗΤΑ ΚΟΡΙΝΘΙΑΣ	9.769	27,89%	56,32%
ΠΕΡΙΦΕΡΕΙΑΚΗ ΕΝΟΤΗΤΑ ΛΑΚΩΝΙΑΣ	4.140	11,82%	68,14%
ΠΕΡΙΦΕΡΕΙΑΚΗ ΕΝΟΤΗΤΑ ΜΕΣΣΗΝΙΑΣ	11.161	31,86%	100,00%
Γενικό άθροισμα	35.026	100,00%	

Πίνακες 17. ΠΕΡΙΦΕΡΕΙΑ ΒΟΡΕΙΟΥ ΑΙΓΑΙΟΥ

17α. Μέση τιμή, ελάχιστη τιμή, μέγιστη τιμή και τυπική απόκλιση για ηλικία και διάρκεια ανεργίας (σε μήνες) για εγγεγραμμένους ανέργους στον ΟΑΕΔ

ΠΕΡΙΦΕΡΕΙΑ ΒΟΡΕΙΟΥ ΑΙΓΑΙΟΥ	ΑΡΙΘΜΟΣ ΠΑΡΑΤΗΡΗΣΕΩΝ	ΕΛΑΧΙΣΤΗ ΤΙΜΗ	ΜΕΓΙΣΤΗ ΤΙΜΗ	ΜΕΣΟΣ ΟΡΟΣ	ΤΥΠΙΚΗ ΑΠΟΚΛΙΣΗ
ΗΛΙΚΙΑ	12.772	15	72	38,1	11,5
ΜΗΝΕΣ ΑΝΕΡΓΙΑΣ	12.772	0	221	18,3	22,8

17β. Εγγεγραμμένοι άνεργοι στον ΟΑΕΔ κατά Περιφερειακή Ενότητα

ΠΕΡΙΦΕΡΕΙΑ ΒΟΡΕΙΟΥ ΑΙΓΑΙΟΥ	ΣΥΧΝΟΤΗΤΑ	ΠΟΣΟΣΤΟ	ΑΘΡΟΙΣΤΙΚΟ ΠΟΣΟΣΤΟ
ΠΕΡΙΦΕΡΕΙΑΚΗ ΕΝΟΤΗΤΑ ΙΚΑΡΙΑΣ	860	6,73%	6,73%
ΠΕΡΙΦΕΡΕΙΑΚΗ ΕΝΟΤΗΤΑ ΛΕΣΒΟΥ	5.604	43,88%	50,61%
ΠΕΡΙΦΕΡΕΙΑΚΗ ΕΝΟΤΗΤΑ ΛΗΜΝΟΥ	1.175	9,20%	59,81%
ΠΕΡΙΦΕΡΕΙΑΚΗ ΕΝΟΤΗΤΑ ΣΑΜΟΥ	1.664	13,03%	72,84%
ΠΕΡΙΦΕΡΕΙΑΚΗ ΕΝΟΤΗΤΑ ΧΙΟΥ	3.469	27,16%	100,00%
Γενικό άθροισμα	12.772	100,00%	

Πίνακες 18. ΠΕΡΙΦΕΡΕΙΑ ΝΟΤΙΟΥ ΑΙΓΑΙΟΥ

18α. Μέση τιμή, ελάχιστη τιμή, μέγιστη τιμή και τυπική απόκλιση για ηλικία και διάρκεια ανεργίας (σε μήνες) για εγγεγραμμένους ανέργους στον ΟΑΕΔ

ΠΕΡΙΦΕΡΕΙΑ ΝΟΤΙΟΥ ΑΙΓΑΙΟΥ	ΑΡΙΘΜΟΣ ΠΑΡΑΤΗΡΗΣΕΩΝ	ΕΛΑΧΙΣΤΗ ΤΙΜΗ	ΜΕΓΙΣΤΗ ΤΙΜΗ	ΜΕΣΟΣ ΟΡΟΣ	ΤΥΠΙΚΗ ΑΠΟΚΛΙΣΗ
ΗΛΙΚΙΑ	10.110	17	75	39,2	11,8
ΜΗΝΕΣ ΑΝΕΡΓΙΑΣ	10.110	0	223	17,2	24,4

18β. Εγγεγραμμένοι άνεργοι στον ΟΑΕΔ κατά Περιφερειακή Ενότητα

ΠΕΡΙΦΕΡΕΙΑ ΝΟΤΙΟΥ ΑΙΓΑΙΟΥ	ΣΥΧΝΟΤΗΤΑ	ΠΟΣΟΣΤΟ	ΑΘΡΟΙΣΤΙΚΟ ΠΟΣΟΣΤΟ
ΠΕΡΙΦΕΡΕΙΑΚΗ ΕΝΟΤΗΤΑ ΑΝΔΡΟΥ	326	3,22%	3,22%
ΠΕΡΙΦΕΡΕΙΑΚΗ ΕΝΟΤΗΤΑ ΘΗΡΑΣ	219	2,17%	5,39%
ΠΕΡΙΦΕΡΕΙΑΚΗ ΕΝΟΤΗΤΑ ΚΑΛΥΜΝΟΥ	958	9,48%	14,87%
ΠΕΡΙΦΕΡΕΙΑΚΗ ΕΝΟΤΗΤΑ ΚΑΡΠΑΘΟΥ	196	1,94%	16,81%
ΠΕΡΙΦΕΡΕΙΑΚΗ ΕΝΟΤΗΤΑ ΚΕΑΣ - ΚΥΘΝΟΥ	88	0,87%	17,68%
ΠΕΡΙΦΕΡΕΙΑΚΗ ΕΝΟΤΗΤΑ ΚΩ	618	6,11%	23,79%
ΠΕΡΙΦΕΡΕΙΑΚΗ ΕΝΟΤΗΤΑ ΜΗΛΟΥ	105	1,04%	24,83%
ΠΕΡΙΦΕΡΕΙΑΚΗ ΕΝΟΤΗΤΑ ΜΥΚΟΝΟΥ	145	1,43%	26,26%
ΠΕΡΙΦΕΡΕΙΑΚΗ ΕΝΟΤΗΤΑ ΝΑΞΟΥ	1.162	11,49%	37,75%
ΠΕΡΙΦΕΡΕΙΑΚΗ ΕΝΟΤΗΤΑ ΠΑΡΟΥ	615	6,08%	43,84%
ΠΕΡΙΦΕΡΕΙΑΚΗ ΕΝΟΤΗΤΑ ΡΟΔΟΥ	4.015	39,71%	83,55%
ΠΕΡΙΦΕΡΕΙΑΚΗ ΕΝΟΤΗΤΑ ΣΥΡΟΥ	1.458	14,42%	97,97%
ΠΕΡΙΦΕΡΕΙΑΚΗ ΕΝΟΤΗΤΑ ΤΗΝΟΥ	205	2,03%	100,00%
Γενικό άθροισμα	10.110	100,00%	

Πίνακες 19. ΠΕΡΙΦΕΡΕΙΑ ΚΡΗΤΗΣ

19α. Μέση τιμή, ελάχιστη τιμή, μέγιστη τιμή και τυπική απόκλιση για ηλικία και διάρκεια ανεργίας (σε μήνες) για εγγεγραμμένους ανέργους στον ΟΑΕΔ

ΠΕΡΙΦΕΡΕΙΑ ΚΡΗΤΗΣ	ΑΡΙΘΜΟΣ ΠΑΡΑΤΗΡΗΣΕΩΝ	ΕΛΑΧΙΣΤΗ ΤΙΜΗ	ΜΕΓΙΣΤΗ ΤΙΜΗ	ΜΕΣΟΣ ΟΡΟΣ	ΤΥΠΙΚΗ ΑΠΟΚΛΙΣΗ
ΗΛΙΚΙΑ	32.533	16	72	38,7	11,4
ΜΗΝΕΣ ΑΝΕΡΓΙΑΣ	32.533	0	208	18,8	23,2

19β. Εγγεγραμμένοι άνεργοι στον ΟΑΕΔ κατά Περιφερειακή Ενότητα

ΠΕΡΙΦΕΡΕΙΑ ΚΡΗΤΗΣ	ΣΥΧΝΟΤΗΤΑ	ΠΟΣΟΣΤΟ	ΑΘΡΟΙΣΤΙΚΟ ΠΟΣΟΣΤΟ
ΠΕΡΙΦΕΡΕΙΑΚΗ ΕΝΟΤΗΤΑ ΗΡΑΚΛΕΙΟΥ	20.174	62,01%	62,01%
ΠΕΡΙΦΕΡΕΙΑΚΗ ΕΝΟΤΗΤΑ ΛΑΣΙΘΙΟΥ	3.297	10,13%	72,15%
ΠΕΡΙΦΕΡΕΙΑΚΗ ΕΝΟΤΗΤΑ ΡΕΘΥΜΝΟΥ	2.874	8,83%	80,98%
ΠΕΡΙΦΕΡΕΙΑΚΗ ΕΝΟΤΗΤΑ ΧΑΝΙΩΝ	6.188	19,02%	100,00%
Γενικό άθροισμα	32.533	100,00%	

2. ΟΙ ΕΠΑΓΓΕΛΜΑΤΙΚΕΣ ΕΙΔΙΚΟΤΗΤΕΣ ΤΩΝ ΑΝΕΡΓΩΝ

2.1 Ταξινόμηση των ανέργων στις γενικές κατηγορίες των επαγγελμάτων (1ψήφια κατάταξη)

Η ανάλυση των επαγγελματικών ειδικοτήτων των ανέργων στη γενική ταξινόμηση των επαγγελμάτων (1ψήφια κατάταξη, ΣΤΕΠ'92), έδειξε υψηλή συγκέντρωση στις εξής κατηγορίες επαγγελμάτων:

- Ανειδίκευτοι εργάτες και μικροεπαγγελματίες (28,43% των ανέργων)
- Υπάλληλοι γραφείου και ασκούντες συναφή επαγγέλματα (20,60%)²
- Απασχολούμενοι στην παροχή υπηρεσιών και πωλητές σε καταστήματα και υπαίθριες αγορές (18,90%)
- Πρόσωπα που ασκούν επαγγελματικά, καλλιτεχνικά και συναφή επαγγέλματα (10,39%)
- Ειδικευμένοι τεχνίτες και ασκούντες συναφή τεχνικά επαγγέλματα (9,68%)
- Τεχνολόγοι, τεχνικοί βοηθοί και ασκούντες συναφή επαγγέλματα (7,40%)

2.2 Ταξινόμηση των ανέργων στις αναλυτικότερες κατηγορίες των επαγγελμάτων (2ψήφια κατάταξη)

Η ταξινόμηση των ανέργων κατά 2ψήφιο κωδικό επαγγέλματος δίνει αναλυτικότερες πληροφορίες. Σύμφωνα με αυτή την κατάταξη τα πολυπληθέστερα επαγγέλματα είναι τα εξής:

Υπάλληλοι γραφείου (16,48% του συνόλου)

Ανειδίκευτοι εργάτες, χειρώνακτες και μικροεπαγγελματίες (12,43%)

Μοντέλα, πωλητές και ασκούντες συναφή επαγγέλματα (9,72%)

² Θα πρέπει να σημειωθεί ότι η καταγραφή των ανέργων στην επαγγελματική κατηγορία των Υπαλλήλων γραφείου είναι αρκετά ετερόκλητη, επομένως τα αποτελέσματα για αυτή την επαγγελματική κατηγορία θα πρέπει να λαμβάνονται υπόψη με επιφύλαξη.

Απασχολούμενοι στην παροχή προσωπικών υπηρεσιών (8,04)

Πλανόδιοι πωλητές, οικιακοί βοηθοί (7%)

Ανειδίκευτοι εργάτες ορυχείων, κατασκευών, μεταποίησης και μεταφορών (6,48%)

Τεχνίτες ανέγερσης και αποπεράτωσης κτιρίων και άλλων δομικών έργων (5,18%)

Ακολουθούν οι πίνακες με την μονοψήφια και διψήφια κατάταξη των επαγγελμάτων.

Πίνακας 20. Εγγεγραμμένοι άνεργοι στον ΟΑΕΔ κατά μονοψήφια επαγγελματική κατηγορία

ΠΕΡΙΓΡΑΦΗ ΜΟΝΟΨΗΦΙΑΣ ΕΙΔΙΚΟΤΗΤΑΣ	ΣΥΧΝΟΤΗΤΑ	ΠΟΣΟΣΤΟ	ΑΘΡΟΙΣΤΙΚΟ ΠΟΣΟΣΤΟ
ΑΝΕΙΔΙΚΕΥΤΟΙ ΕΡΓΑΤΕΣ, ΧΕΙΡΩΝΑΚΤΕΣ ΚΑΙ ΜΙΚΡΟΕΠΑΓΓΕΛΜΑΤΙΕΣ	237.393	28,43%	28,43%
ΑΠΑΣΧΟΛΟΥΜΕΝΟΙ ΣΤΗΝ ΠΑΡΟΧΗ ΥΠΗΡΕΣΙΩΝ ΚΑΙ ΠΩΛΗΤΕΣ ΣΕ ΚΑΤΑΣΤΗΜΑΤΑ ΚΑΙ ΥΠΑΙΘΡΙΕΣ ΑΓΟΡΕΣ	157.802	18,90%	47,34%
ΕΙΔΙΚΕΥΜΕΝΟΙ ΓΕΩΡΓΟΙ, ΚΤΗΝΟΤΡΟΦΟΙ, ΔΑΣΟΚΟΜΟΙ ΚΑΙ ΑΛΙΕΙΣ	2.244	0,27%	47,60%
ΕΙΔΙΚΕΥΜΕΝΟΙ ΤΕΧΝΙΤΕΣ ΚΑΙ ΑΣΚΟΥΝΤΕΣ ΣΥΝΑΦΗ ΤΕΧΝΙΚΑ ΕΠΑΓΓΕΛΜΑΤΑ	80.799	9,68%	57,28%
ΕΝΟΠΛΕΣ ΔΥΝΑΜΕΙΣ	64	0,01%	57,29%
ΜΕΛΗ ΤΩΝ ΒΟΥΛΕΥΟΜΕΝΩΝ ΣΩΜΑΤΩΝ: ΑΝΩΤΕΡΑ ΔΙΟΙΚΗΤΙΚΑ ΚΑΙ ΔΙΕΥΘΥΝΤΙΚΑ ΣΤΕΛΕΧΗ ΤΟΥ ΔΗΜΟΣΙΟΥ ΚΑΙ ΤΟΥ ΙΔΙΩΤΙΚΟΥ ΤΟΜΕΑ	5.970	0,72%	58,01%
ΠΡΟΣΩΠΑ ΠΟΥ ΑΣΚΟΥΝ ΕΠΙΣΤΗΜΟΝΙΚΑ, ΚΑΛΛΙΤΕΧΝΙΚΑ ΚΑΙ ΣΥΝΑΦΗ ΕΠΑΓΓΕΛΜΑΤΑ	86.771	10,39%	68,40%
ΤΕΧΝΟΛΟΓΟΙ, ΤΕΧΝΙΚΟΙ ΒΟΗΘΟΙ ΚΑΙ ΑΣΚΟΥΝΤΕΣ ΣΥΝΑΦΗ ΕΠΑΓΓΕΛΜΑΤΑ	61.821	7,40%	75,80%
ΥΠΑΛΛΗΛΟΙ ΓΡΑΦΕΙΟΥ ΚΑΙ ΑΣΚΟΥΝΤΕΣ ΣΥΝΑΦΗ ΕΠΑΓΓΕΛΜΑΤΑ	171.996	20,60%	96,41%
ΧΕΙΡΙΣΤΕΣ ΣΤΑΘΕΡΩΝ ΒΙΟΜΗΧΑΝΙΚΩΝ ΕΓΚΑΤΑΣΤΑΣΕΩΝ, ΜΗΧΑΝΗΜΑΤΩΝ ΚΑΙ ΕΞΟΠΛΙΣΜΟΥ ΚΑΙ ΣΥΝΑΡΜΟΛΟΓΗΤΕΣ (ΜΟΝΤΑΔΟΡΟΙ)	30.009	3,59%	100,00%
	834.869	100,00%	
ΕΛΛΕΙΠΟΥΣΕΣ ΤΙΜΕΣ	241		
ΣΥΝΟΛΟ	835.110		

Πίνακας 21. Εγγεγραμμένοι άνεργοι στον ΟΑΕΔ κατά διψήφια επαγγελματική κατηγορία

ΠΕΡΙΓΡΑΦΗ ΔΙΨΗΦΙΑΣ ΕΙΔΙΚΟΤΗΤΑΣ	ΣΥΧΝΟΤΗΤΑ	ΠΟΣΟΣΤΟ	ΑΘΡΟΙΣΤΙΚΟ ΠΟΣΟΣΤΟ
ΑΝΕΙΔΙΚΕΥΤΟΙ ΕΡΓΑΤΕΣ, ΧΕΙΡΩΝΑΚΤΕΣ ΚΑΙ ΜΙΚΡΟΕΠΑΓΓΕΛΜΑΤΙΕΣ	103.752	12,43%	12,43%
ΑΝΕΙΔΙΚΕΥΤΟΥ ΕΡΓΑΤΕΣ ΟΡΥΧΕΙΩΝ, ΚΑΤΑΣΚΕΥΩΝ, ΜΕΤΑΠΟΙΗΣΗΣ ΚΑΙ ΜΕΤΑΦΟΡΩΝ	54.120	6,48%	18,91%
ΑΝΙΔΕΙΚΕΥΤΟΥ ΑΓΡΕΡΓΑΤΕΣ, ΑΛΙΕΡΓΑΤΕΣ ΚΑΙ ΑΣΚΟΥΝΤΕΣ ΣΥΝΑΦΗ ΕΠΑΓΓΕΛΜΑΤΑ	5.376	0,64%	19,55%
ΑΠΑΣΧΟΛΟΥΜΕΝΟΙ ΣΤΗΝ ΠΑΡΟΧΗ ΠΡΟΣΩΠΙΚΩΝ ΥΠΗΡΕΣΙΩΝ	67.151	8,04%	27,60%
ΑΠΑΣΧΟΛΟΥΜΕΝΟΙ ΣΤΗΝ ΠΑΡΟΧΗ ΥΠΗΡΕΣΙΩΝ ΚΑΙ ΠΩΛΗΤΕΣ ΣΕ ΚΑΤΑΣΤΗΜΑΤΑ ΚΑΙ ΥΠΑΙΘΡΙΕΣ ΑΓΟΡΕΣ	3.200	0,38%	27,98%
ΑΠΑΣΧΟΛΟΥΜΕΝΟΙ ΣΤΗΝ ΠΑΡΟΧΗ ΥΠΗΡΕΣΙΩΝ ΠΡΟΣΤΑΣΙΑΣ	6.261	0,75%	28,73%
ΑΡΧΙΤΕΚΤΟΝΕΣ, ΜΗΧΑΝΙΚΟΙ ΚΑΙ ΑΣΚΟΥΝΤΕΣ ΣΥΝΑΦΗ ΕΠΑΓΓΕΛΜΑΤΑ	9.409	1,13%	29,86%
ΒΙΟΛΟΓΟΙ ΕΝ ΓΕΝΕΙ, ΙΑΤΡΟΙ ΚΑΙ ΑΣΚΟΥΝΤΕΣ ΣΥΝΑΦΗ ΕΠΑΓΓΕΛΜΑΤΑ	8.283	0,99%	30,85%
ΒΟΗΘΗΤΙΚΟ ΔΙΔΑΚΤΙΚΟ ΠΡΟΣΩΠΙΚΟ	3.134	0,38%	31,22%
ΓΕΝΙΚΩΝ ΚΑΘΗΚΟΝΤΩΝ	15.684	1,88%	33,10%
ΓΕΩΡΓΟΙ ΕΙΔΙΚΕΥΜΕΝΟΙ ΚΥΡΙΩΣ ΣΕ ΜΙΑ ΕΤΗΣΙΑ ΚΑΛΛΙΕΡΓΕΙΑ	1.479	0,18%	33,28%
ΓΕΩΡΓΟΙ ΕΙΔΙΚΕΥΜΕΝΟΙ ΚΥΡΙΩΣ ΣΤΗΝ ΚΑΛΛΙΕΡΓΕΙΑ ΔΕΝΔΡΩΝ ΚΑΙ ΣΤΑΦΙΔΑΜΠΕΛΩΝ	63	0,01%	33,29%
ΓΕΩΡΓΟΙ ΠΟΛΥΚΑΛΛΙΕΡΓΗΤΕΣ	37	0,00%	33,29%
ΔΑΣΟΚΟΜΟΙ, ΥΛΟΤΟΜΟΙ ΚΑΙ ΑΣΚΟΥΝΤΕΣ ΣΥΝΑΦΗ ΕΠΑΓΓΕΛΜΑΤΑ	302	0,04%	33,33%
ΔΙΕΥΘΥΝΟΝΤΕΣ ΕΠΙΧΕΙΡΗΜΑΤΙΕΣ ΚΑΙ ΠΡΟΪΣΤΑΜΕΝΟΙ ΜΙΚΡΩΝ ΔΗΜΟΣΙΩΝ Η ΙΔΙΩΤΙΚΩΝ ΕΠΙΧΕΙΡΗΣΕΩΝ (ΜΕ ΑΠΑΣΧΟΛΗΣΗ ΜΕΧΡΙ 9 ΠΡΟΣΩΠΑ)	3.539	0,42%	33,75%

ΔΙΕΥΘΥΝΟΝΤΕΣ ΚΑΙ ΑΝΩΤΕΡΑ ΣΤΕΛΕΧΗ ΜΕΓΑΛΩΝ ΔΗΜΟΣΙΩΝ ΚΑΙ ΙΔΙΩΤΙΚΩΝ ΕΠΙΧΕΙΡΗΣΕΩΝ ΚΑΙ ΟΡΓΑΝΙΣΜΩΝ (ΜΕ ΑΠΑΣΧΟΛΗΣΗ 10 ΠΡΟΣΩΠΑ ΚΑΙ ΠΑΝΩ)	2.091	0,25%	34,00%
ΕΙΔΙΚΕΥΜΕΝΟΙ ΑΛΙΕΙΣ ΚΑΙ ΑΣΚΟΥΝΤΕΣ ΣΥΝΑΦΗ ΕΠΑΓΓΕΛΜΑΤΑ	180	0,02%	34,02%
ΕΙΔΙΚΕΥΜΕΝΟΙ ΓΕΩΡΓΟΙ, ΚΤΗΝΟΤΡΟΦΟΙ, ΔΑΣΟΚΟΜΟΙ ΚΑΙ ΑΛΙΕΙΣ	6	0,00%	34,03%
ΕΙΔΙΚΕΥΜΕΝΟΙ ΕΠΙ ΤΩΝ ΠΩΛΗΣΕΩΝ ΧΡΗΜΑΤΙΣΤΕΣ, ΚΤΗΜΑΤΟΜΕΣΙΤΕΣ, ΑΠΑΣΧΟΛΟΥΜΕΝΟΙ ΣΤΗΝ ΕΞΥΠΗΡΕΤΗΣΗ ΕΠΙΧΕΙΡΗΣΕΩΝ ΕΝ ΓΕΝΕΙ ΚΑΙ ΑΣΚΟΥΝΤΕΣ ΣΥΝΑΦΗ ΕΠΑΓΓΕΛΜΑΤΑ	23.783	2,85%	36,87%
ΕΙΔΙΚΕΥΜΕΝΟΙ ΚΤΗΝΟΤΡΟΦΟΙ, ΠΤΗΝΟΤΡΟΦΟΙ Κ.Π.Α.Ε.	177	0,02%	36,90%
ΕΙΔΙΚΕΥΜΕΝΟΙ ΤΕΧΝΙΤΕΣ ΚΑΙ ΑΣΚΟΥΝΤΕΣ ΣΥΝΑΦΗ ΤΕΧΝΙΚΑ ΕΠΑΓΓΕΛΜΑΤΑ	1.476	0,18%	37,07%
ΕΚΠΑΙΔΕΥΤΙΚΟΙ	24.809	2,97%	40,04%
ΕΝΟΠΛΕΣ ΔΥΝΑΜΕΙΣ	64	0,01%	40,05%
ΛΟΓΙΣΤΕΣ ΚΑΙ ΑΛΛΑ ΣΤΕΛΕΧΗ ΕΠΙΧΕΙΡΗΣΕΩΝ	5.829	0,70%	40,75%
ΜΕΛΗ ΤΩΝ ΒΟΥΛΕΥΟΜΕΝΩΝ ΣΩΜΑΤΩΝ ΚΑΙ ΑΝΩΤΕΡΑ ΔΙΟΙΚΗΤΙΚΑ ΣΤΕΛΕΧΗ ΤΗΣ ΔΗΜΟΣΙΑΣ ΔΙΟΙΚΗΣΗΣ ΚΑΙ ΤΩΝ ΟΡΓΑΝΙΣΜΩΝ ΕΙΔΙΚΩΝ ΣΥΜΦΕΡΟΝΤΩΝ	314	0,04%	40,79%
ΜΕΛΗ ΤΩΝ ΒΟΥΛΕΥΟΜΕΝΩΝ ΣΩΜΑΤΩΝ: ΑΝΩΤΕΡΑ ΔΙΟΙΚΗΤΙΚΑ ΚΑΙ ΔΙΕΥΘΥΝΤΙΚΑ ΣΤΕΛΕΧΗ ΤΟΥ ΔΗΜΟΣΙΟΥ ΚΑΙ ΤΟΥ ΙΔΙΩΤΙΚΟΥ ΤΟΜΕΑ	26	0,00%	40,79%
ΜΕΤΑΛΛΩΡΥΧΟΙ, ΛΑΤΟΜΟΙ ΚΑΙ ΑΣΚΟΥΝΤΕΣ ΣΥΝΑΦΗ ΕΠΑΓΓΕΛΜΑΤΑ	498	0,06%	40,85%
ΜΗΧΑΝΙΚΟΙ, ΕΦΑΡΜΟΣΤΕΣ ΚΑΙ ΣΥΝΤΗΡΗΤΕΣ ΜΗΧΑΝΩΝ ΚΑΙ ΗΛΕΚΤΡΙΚΟΥ ΚΑΙ ΗΛΕΚΤΡΟΝΙΚΟΥ ΕΞΟΠΛΙΣΜΟΥ	10.445	1,25%	42,10%
ΜΟΝΤΕΛΑ, ΠΩΛΗΤΕΣ ΚΑΙ ΑΣΚΟΥΝΤΕΣ ΣΥΝΑΦΗ ΕΠΑΓΓΕΛΜΑΤΑ	81.190	9,72%	51,83%
ΝΟΜΙΚΟΙ ΕΝ ΓΕΝΕΙ	453	0,05%	51,88%
ΟΔΗΓΟΙ ΜΕΣΩΝ ΜΕΤΑΦΟΡΑΣ ΚΑΙ ΧΕΙΡΙΣΤΕΣ ΚΙΝΗΤΟΥ ΕΞΟΠΛΙΣΜΟΥ	22.694	2,72%	54,60%
ΠΛΑΝΟΔΙΟΙ ΠΩΛΗΤΕΣ, ΟΙΚΙΑΚΟΙ ΒΟΗΘΟΙ Κ.Π.Α.Ε.	58.461	7,00%	61,60%

ΠΡΟΣΩΠΑ ΑΣΚΟΥΝΤΑ ΕΠΙΣΤΗΜΟΝΙΚΑ, ΚΑΛΛΙΤΕΧΝΙΚΑ ΚΑΙ ΣΥΝΑΦΗ ΕΠΑΓΓΕΛΜΑΤΑ Μ.Α.Κ.	26.044	3,12%	64,72%
ΠΡΟΣΩΠΑ ΠΟΥ ΑΣΚΟΥΝ ΕΠΙΣΤΗΜΟΝΙΚΑ, ΚΑΛΛΙΤΕΧΝΙΚΑ ΚΑΙ ΣΥΝΑΦΗ ΕΠΑΓΓΕΛΜΑΤΑ	174	0,02%	64,74%
ΣΥΝΑΡΜΟΛΟΓΗΤΕΣ (ΜΟΝΤΑΔΟΡΟΙ) ΚΑΙ ΧΕΙΡΙΣΤΕΣ ΜΗΧΑΝΗΜΑΤΩΝ Μ.Α.Κ.	1.753	0,21%	64,95%
ΤΕΧΝΙΤΕΣ ΑΝΕΓΕΡΣΗΣ ΚΑΙ ΑΠΟΠΕΡΑΤΩΣΗΣ ΚΤΙΡΙΩΝ ΚΑΙ ΑΛΛΩΝ ΔΟΜΙΚΩΝ ΕΡΓΩΝ	43.206	5,18%	70,13%
ΤΕΧΝΙΤΕΣ ΕΠΕΞΕΡΓΑΣΙΑΣ ΞΥΛΟΥ, ΕΠΙΠΛΟΠΟΙΟΙ ΚΑΙ ΑΣΚΟΥΝΤΕΣ ΣΥΝΑΦΗ ΕΠΑΓΓΕΛΜΑΤΑ	1.732	0,21%	70,33%
ΤΕΧΝΙΤΕΣ ΕΠΕΞΕΡΓΑΣΙΑΣ ΤΡΟΦΙΜΩΝ ΚΑΙ ΑΣΚΟΥΝΤΕΣ ΣΥΝΑΦΗ ΕΠΑΓΓΕΛΜΑΤΑ	7.059	0,85%	71,18%
ΤΕΧΝΙΤΕΣ ΠΟΥ ΕΚΤΕΛΟΥΝ ΕΡΓΑΣΙΕΣ ΑΚΡΙΒΕΙΑΣ, ΧΕΙΡΟΤΕΧΝΕΣ, ΤΥΠΟΓΡΑΦΟΙ ΚΑΙ ΑΣΚΟΥΝΤΕΣ ΣΥΝΑΦΗ ΕΠΑΓΓΕΛΜΑΤΑ	2.936	0,35%	71,53%
ΤΕΧΝΙΤΕΣ ΥΦΑΝΤΟΥΡΓΙΑΣ, ΕΙΔΩΝ ΕΝΔΥΣΕΩΣ ΚΑΙ ΑΣΚΟΥΝΤΕΣ ΣΥΝΑΦΗ ΕΠΑΓΓΕΛΜΑΤΑ	8.774	1,05%	72,58%
ΤΕΧΝΟΛΟΓΟΙ ΚΑΙ ΤΕΧΝΙΚΟΙ ΒΟΗΘΟΙ ΤΩΝ ΕΠΙΣΤΗΜΩΝ ΒΙΟΛΟΓΙΑΣ ΚΑΙ ΥΓΕΙΑΣ	21.176	2,54%	75,12%
ΤΕΧΝΟΛΟΓΟΙ ΚΑΙ ΤΕΧΝΙΚΟΙ ΒΟΗΘΟΙ ΤΩΝ ΕΠΙΣΤΗΜΩΝ ΤΗΣ ΦΥΣΙΚΗΣ ΚΑΙ ΤΗΣ ΜΗΧΑΝΙΚΗΣ ΚΑΙ ΑΣΚΟΥΝΤΕΣ ΣΥΝΑΦΗ ΕΠΑΓΓΕΛΜΑΤΑ	13.463	1,61%	76,73%
ΤΕΧΝΟΛΟΓΟΙ, ΤΕΧΝΙΚΟΙ ΒΟΗΘΟΙ ΚΑΙ ΑΣΚΟΥΝΤΕΣ ΣΥΝΑΦΗ ΕΠΑΓΓΕΛΜΑΤΑ	265	0,03%	76,76%
ΥΠΑΛΛΗΛΟΙ ΓΡΑΦΕΙΟΥ	137.603	16,48%	93,24%
ΥΠΑΛΛΗΛΟΙ ΓΡΑΦΕΙΟΥ ΚΑΙ ΑΣΚΟΥΝΤΕΣ ΣΥΝΑΦΗ ΕΠΑΓΓΕΛΜΑΤΑ	22.758	2,73%	95,97%
ΥΠΑΛΛΗΛΟΙ ΕΞΥΠΗΡΕΤΗΣΗΣ ΠΕΛΑΤΩΝ	11.635	1,39%	97,36%
ΦΥΣΙΚΟΙ, ΜΑΘΗΜΑΤΙΚΟΙ ΚΑΙ ΑΣΚΟΥΝΤΕΣ ΣΥΝΑΦΗ ΕΠΑΓΓΕΛΜΑΤΑ	11.770	1,41%	98,77%
ΧΕΙΡΙΣΤΕΣ ΜΗΧΑΝΩΝ ΠΑΡΑΓΩΓΗΣ ΕΙΔΩΝ ΔΙΑΤΡΟΦΗΣ, ΠΟΤΩΝ ΚΑΙ ΚΑΠΝΟΥ	1.476	0,18%	98,95%
ΧΕΙΡΙΣΤΕΣ ΜΗΧΑΝΩΝ ΠΑΡΑΓΩΓΗΣ ΚΛΩΣΤΟΥΦΑΝΤΟΥΡΓΙΚΩΝ ΠΡΟΪΟΝΤΩΝ, ΓΟΥΝΙΝΩΝ ΚΑΙ ΔΕΡΜΑΤΙΝΩΝ ΠΡΟΪΟΝΤΩΝ	1.059	0,13%	99,08%

ΧΕΙΡΙΣΤΕΣ ΜΗΧΑΝΩΝ ΠΑΡΑΓΩΓΗΣ ΠΡΟΪΟΝΤΩΝ ΑΠΟ ΜΕΤΑΛΛΑ ΚΑΙ ΟΡΥΚΤΑ	684	0,08%	99,16%
ΧΕΙΡΙΣΤΕΣ ΜΗΧΑΝΩΝ ΠΑΡΑΓΩΓΗΣ ΠΡΟΙΟΝΤΩΝ ΞΥΛΟΥ ΚΑΙ ΧΑΡΤΙΟΥ: ΧΕΙΡΙΣΤΕΣ ΕΚΤΥΠΩΤΙΚΩΝ ΕΝ ΓΕΝΕΙ ΜΗΧΑΝΗΜΑΤΩΝ	506	0,06%	99,22%
ΧΕΙΡΙΣΤΕΣ ΜΗΧΑΝΩΝ ΠΑΡΑΓΩΓΗΣ ΧΗΜΙΚΩΝ ΠΡΟΪΟΝΤΩΝ ΚΑΙ ΠΡΟΪΟΝΤΩΝ ΑΠΟ ΠΛΑΣΤΙΚΟ ΚΑΙ ΚΑΟΥΤΣΟΥΚ	501	0,06%	99,28%
ΧΕΙΡΙΣΤΕΣ ΣΤΑΘΕΡΩΝ ΒΙΟΜΗΧΑΝΙΚΩΝ ΕΓΚΑΤΑΣΤΑΣΕΩΝ	1.247	0,15%	99,43%
ΧΕΙΡΙΣΤΕΣ ΣΤΑΘΕΡΩΝ ΒΙΟΜΗΧΑΝΙΚΩΝ ΕΓΚΑΤΑΣΤΑΣΕΩΝ, ΜΗΧΑΝΗΜΑΤΩΝ ΚΑΙ ΕΞΟΠΛΙΣΜΟΥ ΚΑΙ ΣΥΝΑΡΜΟΛΟΓΗΤΕΣ (ΜΟΝΤΑΔΟΡΟΙ)	89	0,01%	99,44%
ΧΥΤΕΣ ΜΕΤΑΛΛΩΝ, ΣΥΓΚΟΛΛΗΤΕΣ, ΕΛΑΣΜΑΤΟΥΡΓΟΙ , ΤΕΧΝΙΤΕΣ ΜΕΤΑΛΛΙΚΩΝ ΔΟΜΙΚΩΝ ΚΑΤΑΣΚΕΥΩΝ, ΣΙΔΗΡΟΥΡΓΟΙ ΚΑΙ ΑΣΚΟΥΝΤΕΣ ΣΥΝΑΦΗ ΕΠΑΓΓΕΛΜΑΤΑ	4.673	0,56%	100,00%
	834.869	100,00%	
ΕΛΛΕΙΠΟΥΣΕΣ ΤΙΜΕΣ	241		
ΣΥΝΟΛΟ	835.110		

3. Η ΕΠΙΒΑΡΥΝΣΗ ΤΩΝ ΧΩΡΙΚΩΝ ΕΠΙΠΕΔΩΝ ΑΠΟ ΤΗΝ ΑΝΕΡΓΙΑ

Ο υπολογισμός του δείκτη επιβάρυνσης από την ανεργία³ αποδεικνύει ότι η ανεργία πλήττει σε διαφορετικό βαθμό τα χωρικά επίπεδα και εκ των πραγμάτων αποτελεί καθοδηγητικό παράγοντα για τον σχεδιασμό και την υλοποίηση των πολιτικών της αγοράς εργασίας. Στο επίπεδο των Περιφερειών, την μεγαλύτερη επιβάρυνση από την ανεργία παρουσιάζει η περιφέρεια Δυτικής Μακεδονίας (δείκτης επιβάρυνσης 10,74). Σημαντική επιβάρυνση εμφανίζουν επίσης οι Περιφέρειες: Δυτικής Ελλάδας (10,27), Θεσσαλίας (9,16), Κεντρικής Μακεδονίας (9,01), Ηπείρου (8,65). Τον μικρότερο δείκτη επιβάρυνσης από την ανεργία εμφανίζει η περιφέρεια Νοτίου Αιγαίου (δείκτης 5,35) και ακολουθούν οι περιφέρειες: Πελοποννήσου (6,37), Βορείου Αιγαίου (6,87), Κρήτης (7,11), Ιονίων Νήσων (7,59).

Στο επίπεδο των Περιφερειακών Ενοτήτων την υψηλότερη επιβάρυνση από την ανεργία παρουσιάζει η Ζάκυνθος (13,37), ενώ σε υψηλά επίπεδα κυμαίνονται επίσης οι περιφερειακές ενότητες: Κοζάνης (11,52), Αχαΐας (10,91), Καστοριάς (10,76), Ξάνθης (10,71), Δυτικής Αττικής (10,62), Σποράδων (10,55), Αιτωλοακαρνανίας (10,47), Πιερίας (10,15), Φλώρινας (10,11), Δυτικού Τομέα Αθηνών (9,95).

Ο δήμος Αμπελοκήπων-Μενεμένης είναι ο πλέον επιβαρυνμένος από την ανεργία, ενώ υψηλή επιβάρυνση παρουσιάζουν επίσης και οι Δήμοι: Σκιάθου (14,16), Κορδελιού – Ευόσμου (14,13), Αγρινίου (13,70), Ξάνθης (13,64), Παύλου Μελά (13,46), Ζακύνθου (13,37), Ασπρόπυργου (13,03), Καρδίτσας (12,97), Εορδαίας (12,87), Αρταίων (12,55), Πατρέων (12,32), Σιθωνίας (12,26), Κοζάνης (11,95), Πύργου (11,88), Κατερίνης (11,85), Αχαρνών (11,72), Καλαμάτας (11,69).

Μηδενική έως αμελητέα επιβάρυνση από την ανεργία εμφανίζουν νησιωτικοί κυρίως Δήμοι: Φολεγάνδρου, Αγαθονησίου, Σικίνου, Ανάφης, Αργιθέας, Αμαρίου, Μήλου, Θήρας, Ιθάκης, Ελαφονήσου, Αστυπάλαιας, Νότιας Κυνουρίας, Λίμνης Πλαστήρα, Κιμώλου, Λειψών, Πάτμου, Τροιζηνίας, Κύθνου, Σίφνου, Χάλκης, Κυθήρων.

Ο δείκτης επιβάρυνσης από την ανεργία στις περιφέρειες και τις περιφερειακές ενότητες καταγράφεται στους επόμενους πίνακες και διαγράμματα.

³ Ο δείκτης επιβάρυνσης σταθμίζει την ανεργία σε σχέση με τον πληθυσμό των χωρικών επιπέδων (Εγγεγραμμένοι Άνεργοι/πληθυσμός)*100. Ο δείκτης υπολογίστηκε με βάση τα στοιχεία των εγγεγραμμένων ανέργων του ΟΑΕΔ την 31η Μαρτίου 2016 και τα στοιχεία της Απογραφής Πληθυσμού 2011 της ΕΛΣΤΑΤ.

Πίνακας 22 . Δείκτης επιβάρυνσης του μόνιμου πληθυσμού των Περιφερειών από την ανεργία (Εγγεγραμμένοι άνεργοι ως ποσοστό του μόνιμου πληθυσμού)

ΠΕΡΙΦΕΡΕΙΑ	ΤΙΜΗ ΔΕΙΚΤΗ %
ΔΥΤΙΚΗΣ ΜΑΚΕΔΟΝΙΑΣ	10,74
ΔΥΤΙΚΗΣ ΕΛΛΑΔΑΣ	10,27
ΘΕΣΣΑΛΙΑΣ	9,16
ΚΕΝΤΡΙΚΗΣ ΜΑΚΕΔΟΝΙΑΣ	9,01
ΗΠΕΙΡΟΥ	8,65
ΑΝΑΤΟΛΙΚΗΣ ΜΑΚΕΔΟΝΙΑΣ ΚΑΙ ΘΡΑΚΗΣ	8,52
ΑΤΤΙΚΗΣ	8,02
ΣΤΕΡΕΑΣ ΕΛΛΑΔΑΣ	7,72
ΙΟΝΙΩΝ ΝΗΣΩΝ	7,59
ΚΡΗΤΗΣ	7,11
ΒΟΡΕΙΟΥ ΑΙΓΑΙΟΥ	6,87
ΠΕΛΟΠΟΝΝΗΣΟΥ	6,37
ΝΟΤΙΟΥ ΑΙΓΑΙΟΥ	5,35

Διάγραμμα 5 . Δείκτης επιβάρυνσης του μόνιμου πληθυσμού των Περιφερειών από την ανεργία (Εγγεγραμμένοι άνεργοι ως ποσοστό του μόνιμου πληθυσμού)

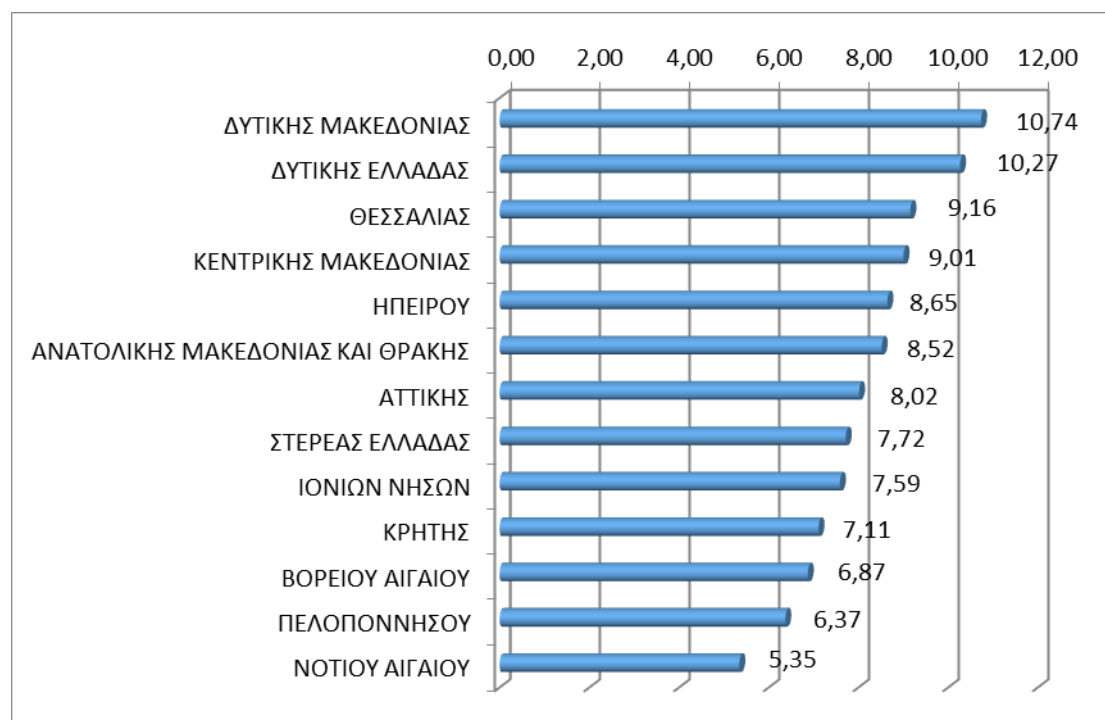

Πίνακας 23 . Δείκτης επιβάρυνσης του μόνιμου πληθυσμού των Περιφερειακών Ενοτήτων από την ανεργία (Εγγεγραμμένοι άνεργοι ως ποσοστό του μόνιμου πληθυσμού)

ΠΕΡΙΦΕΡΕΙΑΚΗ ΕΝΟΤΗΤΑ	ΤΙΜΗ ΔΕΙΚΤΗ %
ΖΑΚΥΝΘΟΥ	13,37
ΚΟΖΑΝΗΣ	11,52
ΑΧΑΪΑΣ	10,91
ΚΑΣΤΟΡΙΑΣ	10,76
ΞΑΝΘΗΣ	10,71
ΔΥΤΙΚΗΣ ΑΤΤΙΚΗΣ	10,62
ΣΠΟΡΑΔΩΝ	10,55
ΑΙΤΩΛΟΑΚΑΡΝΑΝΙΑΣ	10,47
ΠΙΕΡΙΑΣ	10,15
ΦΛΩΡΙΝΑΣ	10,11
ΔΥΤΙΚΟΥ ΤΟΜΕΑ ΑΘΗΝΩΝ	9,95
ΑΡΤΑΣ	9,86
ΚΑΡΔΙΤΣΑΣ	9,78
ΠΕΛΛΑΣ	9,69
ΚΑΒΑΛΑΣ	9,66
ΗΜΑΘΙΑΣ	9,51
ΜΑΓΝΗΣΙΑΣ	9,50
ΚΙΛΚΙΣ	9,44
ΔΡΑΜΑΣ	9,37
ΠΕΙΡΑΙΩΣ	9,36
ΝΑΞΟΥ	9,21
ΕΥΒΟΙΑΣ	9,19
ΙΚΑΡΙΑΣ	9,14
ΛΑΡΙΣΑΣ	8,97
ΘΕΣΣΑΛΟΝΙΚΗΣ	8,95
ΗΛΕΙΑΣ	8,75
ΙΩΑΝΝΙΝΩΝ	8,62
ΗΡΑΚΛΕΙΟΥ	8,51
ΤΡΙΚΑΛΩΝ	8,41
ΘΑΣΟΥ	8,28
ΣΕΡΡΩΝ	8,14
ΝΟΤΙΟΥ ΤΟΜΕΑ ΑΘΗΝΩΝ	8,04
ΑΝΑΤΟΛΙΚΗΣ ΑΤΤΙΚΗΣ	8,03
ΓΡΕΒΕΝΩΝ	8,02
ΠΡΕΒΕΖΑΣ	7,99
ΧΑΛΚΙΔΙΚΗΣ	7,99

ΘΕΣΠΡΩΤΙΑΣ	7,88
ΣΥΡΟΥ	7,84
ΚΕΝΤΡΙΚΟΥ ΤΟΜΕΑ ΑΘΗΝΩΝ	7,47
ΜΕΣΣΗΝΙΑΣ	7,46
ΚΕΡΚΥΡΑΣ	7,42
ΛΗΜΝΟΥ	7,19
ΣΑΜΟΥ	7,15
ΦΘΙΩΤΙΔΑΣ	7,14
ΚΟΡΙΝΘΙΑΣ	7,11
ΧΙΟΥ	6,82
ΡΟΔΟΠΗΣ	6,77
ΑΡΚΑΔΙΑΣ	6,77
ΒΟΙΩΤΙΑΣ	6,76
ΕΒΡΟΥ	6,69
ΛΑΣΙΘΙΟΥ	6,60
ΕΥΡΥΤΑΝΙΑΣ	6,55
ΛΕΣΒΟΥ	6,47
ΝΗΣΩΝ	6,23
ΧΑΝΙΩΝ	6,18
ΠΑΡΟΥ	6,12
ΛΕΥΚΑΔΑΣ	6,07
ΚΩ	5,83
ΒΟΡΕΙΟΥ ΤΟΜΕΑ ΑΘΗΝΩΝ	5,82
ΦΩΚΙΔΑΣ	5,67
ΡΟΔΟΥ	5,55
ΜΥΚΟΝΟΥ	5,45
ΛΑΚΩΝΙΑΣ	5,06
ΑΝΔΡΟΥ	4,84
ΑΡΓΟΛΙΔΑΣ	4,32
ΡΕΘΥΜΝΟΥ	4,26
ΚΑΡΠΑΘΟΥ	4,01
ΚΑΛΥΜΝΟΥ	3,85
ΚΕΑΣ - ΚΥΘΟΥ	3,20
ΚΕΦΑΛΛΗΝΙΑΣ	3,10
ΤΗΝΟΥ	3,08
ΘΗΡΑΣ	2,03
ΜΗΛΟΥ	1,36
ΙΘΑΚΗΣ	0,96

Διάγραμμα 6 . Δείκτης επιβάρυνσης του μόνιμου πληθυσμού των Περιφερειακών Ενοτήτων από την ανεργία (Εγγεγραμμένοι άνεργοι ως ποσοστό του μόνιμου πληθυσμού)

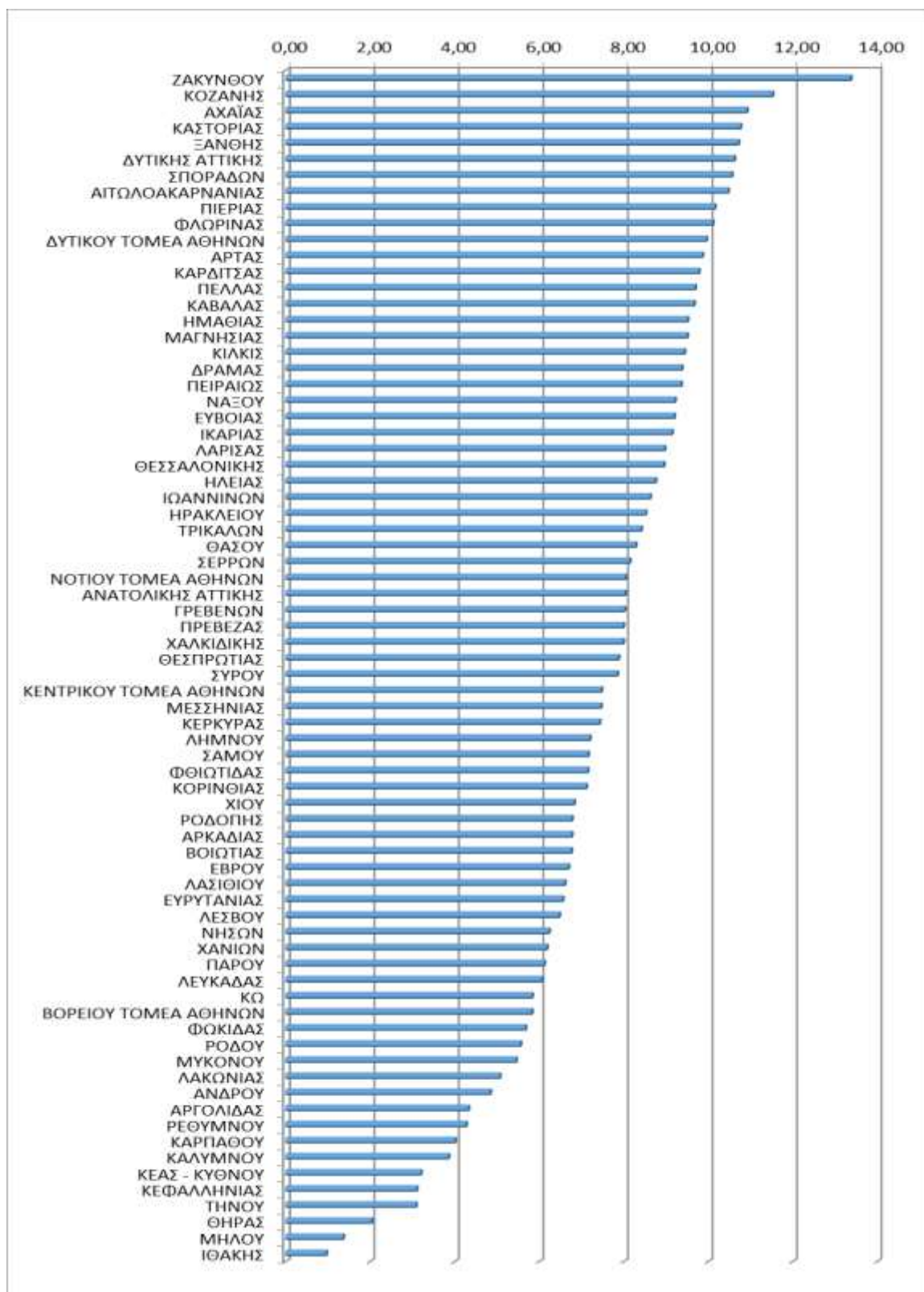

ΚΕΦΑΛΑΙΟ ΔΕΥΤΕΡΟ

Η ΜΕΤΑΒΟΛΗ ΤΗΣ ΑΝΕΡΓΙΑΣ ΣΤΑ ΕΠΙΠΕΔΑ ΕΚΠΑΙΔΕΥΣΗΣ ΚΑΙ ΤΑ ΕΠΑΓΓΕΛΜΑΤΑ ΜΕ ΒΑΣΗ ΤΟ ΔΕΙΚΤΗ ΤΟΥ ΟΟΣΑ

1. ΜΕΤΑΒΟΛΗ ΤΗΣ ΑΝΕΡΓΙΑΣ ΣΤΑ ΕΠΙΠΕΔΑ ΕΚΠΑΙΔΕΥΣΗΣ ΒΑΣΕΙ ΤΟΥ ΔΕΙΚΤΗ ΤΟΥ ΟΟΣΑ – ΣΥΝΟΛΟ ΧΩΡΑΣ/ΠΕΡΙΦΕΡΕΙΕΣ

Η μεταβολή της ανεργίας στα επίπεδα εκπαίδευσης ανά περιφέρεια που απεικονίζεται στον πίνακα που ακολουθεί, υπολογίστηκε βάσει του δείκτη συνδυασμού της απόλυτης και σχετικής μεταβολής του ΟΟΣΑ⁴. Η μεταβολή της ανεργίας μπορεί να μετρηθεί ως απόλυτη μεταβολή, ως σχετική μεταβολή ή με τον δείκτη που συνδυάζει την απόλυτη και τη σχετική μεταβολή. Ο δείκτης συνδυασμού της απόλυτης και σχετικής μεταβολής⁵ κάποιου μεγέθους– στη συγκεκριμένη περίπτωση: της ανεργίας στα επίπεδα εκπαίδευσης- αντιμετωπίζει το πρόβλημα της μεροληψίας που εισάγεται από την υπερεκτίμηση αλλαγών στα μικρού μεγέθους επίπεδα –στη συγκεκριμένη περίπτωση στα μικρού μεγέθους ανέργων εκπαιδευτικά επίπεδα- όταν χρησιμοποιείται ο δείκτης της σχετικής μεταβολής.

Σύμφωνα με τα στοιχεία του δείκτη συνδυασμού απόλυτης και σχετικής μεταβολής των ανέργων ανά εκπαιδευτικό επίπεδο, τον Μάρτιο 2016 συγκριτικά με τον Μάρτιο 2015⁶ και στο σύνολο της χώρας, οι άνεργοι παρουσιάζουν την μεγαλύτερη αρνητική μεταβολή (μείωση) στο επίπεδο της μεταδευτεροβάθμιας εκπαίδευσης και αμέσως μετά στο επίπεδο της πρωτοβάθμιας υποχρεωτικής εκπαίδευσης. Αντίθετα, η δευτεροβάθμια εκπαίδευση παρουσιάζει την μεγαλύτερη θετική μεταβολή (αύξηση) των ανέργων και ακολουθεί η τριτοβάθμια εκπαίδευση.

⁴ Βλέπε ΕΙΕΑΔ, ‘Διάγνωση Αναγκών Αγοράς Εργασίας και Συνεχιζόμενη Κατάρτιση Ανέργων’, 6-6-2015, σελ.3.

⁵ $(X_{t1}-X_{t0}) / (X_{t1}/X_{t0}) * 100$. Βλ. «Eurostat-OECD Manual on Business Demography Statistics, (2008), European Communities/OECD, p.61”.

⁶ Στο παρόν κεφάλαιο, ο δείκτης της μεταβολής των ανέργων κατά επάγγελμα, έχει υπολογιστεί βάσει των δεδομένων των ανέργων της 31^{ης} Μαρτίου 2016 και 31 Μαρτίου 2015.

Στις περιφέρειες με την μεγαλύτερη μείωση των ανέργων (κατά φθίνουσα σειρά: Ανατολικής Μακεδονίας Θράκης, Πελοποννήσου, Στερεάς Ελλάδας, Ηπείρου, Νοτίου Αιγαίου), ο συνδυασμός απόλυτης και σχετικής μεταβολής καταγράφει τις μεγαλύτερες μειώσεις στην πρωτοβάθμια υποχρεωτική εκπαίδευση, και ακολούθως στην δευτεροβάθμια και μεταδευτεροβάθμια εκπαίδευση.

Στις περιφέρειες με θετικό δείκτη μεταβολής των ανέργων, (κατά φθίνουσα σειρά: Αττικής, Κρήτης, Θεσσαλίας, Κεντρικής Μακεδονίας, Ιονίων Νήσων), ο δείκτης του συνδυασμού απόλυτης και σχετικής μεταβολής δείχνει ότι οι μεγαλύτερες αυξήσεις προέρχονται από τους ανέργους της δευτεροβάθμιας και ακολούθως της τριτοβάθμιας εκπαίδευσης⁷.

Ο πίνακας που ακολουθεί, καταγράφει τις μεταβολές των ανέργων στα επίπεδα εκπαίδευσης με το δείκτη του ΟΟΣΑ για το σύνολο της χώρας και τις περιφέρειες.

⁷ Το εκπαιδευτικό επίπεδο του πίνακα με τίτλο: αδιαβάθμητο, αντιστοιχεί σε όσους έχουν παρακολουθήσει τάξεις δημοτικού ή είναι αναλφάβητοι.

Πίνακας: Μεταβολή της Ανεργίας στα Επίπεδα Εκπαίδευσης ανά Περιφέρεια με τον δείκτη του ΟΟΣΑ που συνδυάζει την απόλυτη και τη σχετική μεταβολή, Μάρτιος 2016 - Μάρτιος 2015

ΠΕΡΙΦΕΡΕΙΑ	ΠΡΩΤΟΒΑΘΜΙΑ - ΥΠΟΧΡΕΩΤΙΚΗ ΕΚΠΑΙΔΕΥΣΗ	ΔΕΥΤΕΡΟΒΑΘΜΙΑ ΕΚΠΑΙΔΕΥΣΗ	ΜΕΤΑΔΕΥΤΕΡΟΒΑΘΜΙΑ ΕΚΠΑΙΔΕΥΣΗ	ΤΡΙΤΟΒΑΘΜΙΑ ΕΚΠΑΙΔΕΥΣΗ	ΜΕΤΑΠΤΥΧΙΑΚΟ	ΔΙΔΑΚΤΟΡΙΚΟ	ΣΥΝΟΛΟ
ΠΕΡΙΦΕΡΕΙΑ ΑΤΤΙΚΗΣ	-151.201	371.737	-42.405	253.740	37.477	30.680	1.024.964
ΠΕΡΙΦΕΡΕΙΑ ΚΡΗΤΗΣ	158.945	218.231	-13.172	57.550	7.224	4.590	462.448
ΠΕΡΙΦΕΡΕΙΑ ΘΕΣΣΑΛΙΑΣ	66.819	182.475	600	75.914	2.822	1.909	399.801
ΠΕΡΙΦΕΡΕΙΑ ΚΕΝΤΡΙΚΗΣ ΜΑΚΕΔΟΝΙΑΣ	-70.591	96.188	-65.641	66.059	6.699	1.200	119.228
ΠΕΡΙΦΕΡΕΙΑ ΙΟΝΙΩΝ ΝΗΣΩΝ	58.086	35.098	-4.828	1.005	426	-67	94.739
ΠΕΡΙΦΕΡΕΙΑ ΔΥΤΙΚΗΣ ΜΑΚΕΔΟΝΙΑΣ	28.372	41.328	-18.037	28.533	1.161	933	86.902
ΠΕΡΙΦΕΡΕΙΑ ΔΥΤΙΚΗΣ ΕΛΛΑΔΑΣ	4.509	57.194	-33.297	42.685	409	1.108	86.861
ΠΕΡΙΦΕΡΕΙΑ ΒΟΡΕΙΟΥ ΑΙΓΑΙΟΥ	-1.494	32.077	-10.106	9.246	0	0	25.775
ΠΕΡΙΦΕΡΕΙΑ ΝΟΤΙΟΥ ΑΙΓΑΙΟΥ	-42.572	-33.951	-12.030	1.613	0	-150	-81.954
ΠΕΡΙΦΕΡΕΙΑ ΗΠΕΙΡΟΥ	-29.243	5.327	-25.468	14.022	-828	231	-32.829
ΠΕΡΙΦΕΡΕΙΑ ΣΤΕΡΕΑΣ ΕΛΛΑΔΑΣ	-90.146	-46.178	-37.675	-9.840	308	109	-146.652
ΠΕΡΙΦΕΡΕΙΑ ΠΕΛΟΠΟΝΝΗΣΟΥ	-67.079	-49.507	-47.100	-1.198	-1.517	578	-150.263
ΠΕΡΙΦΕΡΕΙΑ ΑΝΑΤΟΛΙΚΗΣ ΜΑΚΕΔΟΝΙΑΣ ΘΡΑΚΗΣ	-146.340	-44.643	-51.431	20.014	1.299	514	-200.160
ΕΛΛΕΙΠΟΥΣΕΣ ΤΙΜΕΣ	8.970	14.759	211	2.146	400	-	26.410
ΣΥΝΟΛΟ ΧΩΡΑΣ	-324.972	835.370	-369.777	554.993	53.298	36.362	1.606.156

Πίνακας 1: Μεταβολή της Ανεργίας στα Επίπεδα Εκπαίδευσης ανά Περιφέρεια με τον δείκτη του ΟΟΣΑ που συνδυάζει την απόλυτη και τη σχετική μεταβολή, Μάρτιος 2016 - Μάρτιος 2015

2. ΜΕΤΑΒΟΛΗ ΤΗΣ ΑΝΕΡΓΙΑΣ ΣΤΑ ΕΠΑΓΓΕΛΜΑΤΑ ΜΕ ΒΑΣΗ ΤΟ ΔΕΙΚΤΗ ΤΟΥ ΟΟΣΑ-ΣΥΝΟΛΟ ΧΩΡΑΣ/ΠΕΡΙΦΕΡΕΙΣ

Μεταβολή των ανέργων στις γενικές⁸ κατηγορίες των επαγγελμάτων

Η μεταβολή της ανεργίας στις γενικές κατηγορίες των επαγγελμάτων στο σύνολο της χώρας και ανά περιφέρεια με βάση τον δείκτη που συνδυάζει την απόλυτη και την σχετική μεταβολή, απεικονίζεται στον επόμενο πίνακα. Οι μεγαλύτερες θετικές μεταβολές (αυξήσεις) των ανέργων για το σύνολο της χώρας καταγράφηκαν (κατά φθίνουσα σειρά) στα επαγγέλματα:

- ανειδίκευτοι εργάτες, χειρώνακτες και μικροεπαγγελματίες
- απασχολούμενοι στην παροχή υπηρεσιών και πωλητές σε καταστήματα και υπαίθριες αγορές
- πρόσωπα που ασκούν επιστημονικά, καλλιτεχνικά και συναφή επαγγέλματα.

Η μεγαλύτερη αρνητική μεταβολή των ανέργων καταγράφηκε στους:

- υπαλλήλους γραφείου και ασκούντες συναφή επαγγέλματα και ακολούθως σε
- ειδικευμένους τεχνίτες και ασκούντες συναφή επαγγέλματα
- χειριστές σταθερών βιομηχανικών εγκαταστάσεων, μηχανημάτων και εξοπλισμού και συναρμολογητές (μονταδόροι).

Ακολουθεί ο πίνακας της μεταβολής των ανέργων στις μονοψήφιες κατηγορίες των επαγγελμάτων σύμφωνα με το δείκτη του ΟΟΣΑ, στο σύνολο της χώρας και τις περιφέρειες.

⁸Ταξινόμηση των επαγγελμάτων κατά 1ψήφιο κωδικό ΣΤΕΠ'92.

Πίνακας: Μεταβολή της ανεργίας στις επαγγελματικές ειδικότητες (1ψηφιο κωδικό) και ανά περιφέρεια με βάση τον Δείκτη του ΟΟΣΑ

ΠΕΡΙΦΕΡΕΙΑ

ΕΙΔΙΚΟΤΗΤΑ (1ΨΗΦΙΑ)	ΠΕΡΙΦΕΡΕΙΑ ΑΝΑΤΟΛΙΚΗΣ ΜΑΚΕΔΟΝΙΑΣ ΘΡΑΚΗΣ	ΠΕΡΙΦΕΡΕΙΑ ΚΕΝΤΡΙΚΗΣ ΜΑΚΕΔΟΝΙΑΣ	ΠΕΡΙΦΕΡΕΙΑ ΔΥΤΙΚΗΣ ΜΑΚΕΔΟΝΙΑΣ	ΠΕΡΙΦΕΡΕΙΑ ΗΠΕΙΡΟΥ	ΠΕΡΙΦΕΡΕΙΑ ΘΕΣΣΑΛΙΑΣ	ΠΕΡΙΦΕΡΕΙΑ ΙΟΝΙΩΝ ΝΗΣΩΝ	ΠΕΡΙΦΕΡΕΙΑ ΔΥΤΙΚΗΣ ΕΛΛΑΔΑΣ	ΠΕΡΙΦΕΡΕΙΑ ΣΤΕΡΕΑΣ ΕΛΛΑΔΑΣ	ΠΕΡΙΦΕΡΕΙΑ ΑΤΤΙΚΗΣ	ΠΕΡΙΦΕΡΕΙΑ ΠΕΛΟΠΟΝΝΗΣΟΥ	ΠΕΡΙΦΕΡΕΙΑ ΒΟΡΕΙΟΥ ΑΙΓΑΙΟΥ	ΠΕΡΙΦΕΡΕΙΑ ΝΟΤΙΟΥ ΑΙΓΑΙΟΥ	ΠΕΡΙΦΕΡΕΙΑ ΚΡΗΤΗΣ	ΣΥΝΟΛΟ ΧΩΡΑΣ
ΑΝΕΙΔΙΚΕΥΤΟΙ ΕΡΓΑΤΕΣ, ΧΕΙΡΩΝΑΚΤΕΣ ΚΑΙ ΜΙΚΡΟΕΠΑΓΓΕΛΜΑΤΙΕΣ	-84.959	110.995	-34.359	-26.313	141.812	9.987	76.881	-50.927	794.299	-51.647	3.738	-28.400	99.884	881.019

ΑΠΑΣΧΟΛΟΥΜΕΝΟΙ ΣΤΗΝ ΠΑΡΟΧΗ ΥΠΗΡΕΣΙΩΝ ΚΑΙ ΠΩΛΗΤΕΣ ΣΕ ΚΑΤΑΣΤΗΜΑΤΑ ΚΑΙ ΥΠΑΙΘΡΙΕΣ ΑΓΟΡΕΣ	-35.835	55.344	16.677	-1.696	129.020	91.704	58.151	-21.329	178.686	-7.237	25.266	-35.813	297.441	688.959
ΠΡΟΣΩΠΑ ΠΟΥ ΑΣΚΟΥΝ ΕΠΙΣΤΗΜΟΝΙΚΑ, ΚΑΛΛΙΤΕΧΝΙΚΑ ΚΑΙ ΣΥΝΑΦΗ ΕΠΑΓΓΕΛΜΑΤΑ	32.829	46.420	17.627	8.431	46.499	-1.861	25.421	16.519	325.989	7.677	9.361	-2.513	25.984	550.435
ΜΕΛΗ ΤΩΝ ΒΟΥΛΕΥΟΜΕΝΩΝ ΣΩΜΑΤΩΝ: ΑΝΩΤΕΡΑ ΔΙΟΙΚΗΤΙΚΑ ΚΑΙ ΔΙΕΥΘΥΝΤΙΚΑ ΣΤΕΛΕΧΗ ΤΟΥ ΔΗΜΟΣΙΟΥ ΚΑΙ ΤΟΥ ΙΔΙΩΤΙΚΟΥ ΤΟΜΕΑ	-488	8.522	5.947	-767	-1.175	658	6.749	1.041	17.109	2.065	2.323	-2.844	5.967	40.626
ΕΙΔΙΚΕΥΜΕΝΟΙ ΓΕΩΡΓΟΙ, ΚΤΗΝΟΤΡΟΦΟΙ, ΔΑΣΟΚΟΜΟΙ ΚΑΙ ΑΛΙΕΙΣ	-2.808	-3.181	2.625	1.602	2.080	1.031	-763	-940	-1.373	-735	-96	652	4.604	-399

ΕΝΟΠΛΕΣ ΔΥΝΑΜΕΙΣ	-67	-368	-75	600	-80	0	-222	0	3.825	-80	150	-	-286	-878
ΤΕΧΝΟΛΟΓΟΙ, ΤΕΧΝΙΚΟΙ ΒΟΗΘΟΙ ΚΑΙ ΑΣΚΟΥΝΤΕΣ ΣΥΝΑΦΗ ΕΠΑΓΓΕΛΜΑΤΑ	-18.884	-2.096	-14.411	-10.269	4.746	-4.842	-22.732	-8.041	91.601	-16.442	-5.784	-3.141	9.377	-10.383
ΧΕΙΡΙΣΤΕΣ ΣΤΑΘΕΡΩΝ ΒΙΟΜΗΧΑΝΙΚΩΝ ΕΓΚΑΤΑΣΤΑΣΕΩΝ, ΜΗΧΑΝΗΜΑΤΩΝ ΚΑΙ ΕΞΟΠΛΙΣΜΟΥ ΚΑΙ ΣΥΝΑΡΜΟΛΟΓΗΤΕΣ (ΜΟΝΤΑΔΟΡΟΙ)	-19.237	-26.951	16.444	4.783	7.416	3.643	2.320	-13.751	-54.141	-13.311	-2.441	4.064	9.079	-88.969
ΕΙΔΙΚΕΥΜΕΝΟΙ ΤΕΧΝΙΤΕΣ ΚΑΙ ΑΣΚΟΥΝΤΕΣ ΣΥΝΑΦΗ ΤΕΧΝΙΚΑ ΕΠΑΓΓΕΛΜΑΤΑ	-37.095	-66.154	104.399	3.640	19.539	-11.000	-30.401	-9.784	-91.239	-16.232	1.726	-2.444	-8.484	-169.462

ΥΠΑΛΛΗΛΟΙ ΓΡΑΦΕΙΟΥ ΚΑΙ ΑΣΚΟΥΝΤΕΣ ΣΥΝΑΦΗ ΕΠΑΓΓΕΛΜΑΤΑ	-26.197	7.018	-5.640	-10.571	55.079	16.368	-18.549	-55.330	-141.155	-49.963	-5.012	-8.786	47.143	-206.943
ΣΥΝΟΛΟ	-200.252	118.924	86.796	-32.927	400.474	94.627	86.861	-146.652	1.025.178	-150.263	25.775	-81.954	462.448	1.606.260

Πίνακας 2: Μεταβολή των Ανέργων στις γενικές (μονοψήφιες) κατηγορίες των επαγγελματιών με τον δείκτη του ΟΟΣΑ, Μάρτιος 2016 - Μάρτιος 2015

Η περιφέρεια της Αττικής εμφανίζει μακράν την μεγαλύτερη αύξηση ανέργων μεταξύ των περιφερειών που σε μεγάλο βαθμό οφείλεται στην αύξηση των ανειδίκευτων εργατών, χειρώνακτων και μικροεπαγγελματιών και ακολουθούν οι περιφέρειες: Κρήτης (εδώ η αύξηση των ανέργων οφείλεται σημαντικά στην αύξηση της επαγγελματικής κατηγορίας: απασχολούμενοι στην παροχή υπηρεσιών και πωλητές σε καταστήματα και υπαίθριες αγορές), Θεσσαλίας, όπου η αύξηση των ανέργων οφείλεται στους ανειδίκευτους εργάτες αλλά και στους απασχολούμενους στην παροχή υπηρεσιών και πωλητές σε καταστήματα, Κεντρικής Μακεδονίας με την μεγαλύτερη αύξηση ανέργων στους ανειδίκευτους εργάτες, χειρώνακτες, μικροεπαγγελματίες και αμέσως μετά στους απασχολούμενους στην παροχή υπηρεσιών και πωλητές σε καταστήματα και υπαίθριες αγορές.

Αντίθετα, η μεγαλύτερη μείωση ανέργων καταγράφεται στην περιφέρεια Ανατολικής Μακεδονίας, Θράκης και οφείλεται κυρίως στη μείωση των ανειδίκευτων εργατών, χειρώνακτων, μικροεπαγγελματιών, των ειδικευμένων τεχνιτών και των απασχολούμενων στην παροχή υπηρεσιών και πωλητών σε καταστήματα, και ακολούθως στις περιφέρειες Πελοποννήσου (η μείωση οφείλεται κυρίως στους ανειδίκευτους εργάτες, χειρώνακτες μικροεπαγγελματίες) και Στερεάς Ελλάδας (οφείλεται κυρίως στη μείωση των υπαλλήλων γραφείου και των ανειδίκευτων εργατών, χειρώνακτων, μικροεπαγγελματιών).

Μεταβολή των ανέργων στα επαγγέλματα κατά 2ψήφιο κωδικό ταξινόμησης

Πιο αναλυτικά, οι επαγγελματικές ειδικότητες που εμφανίζουν την μεγαλύτερη αύξηση της ανεργίας στο σύνολο της χώρας κατά φθίνουσα σειρά είναι οι εξής:

- Γενικών καθηκόντων
- Απασχολούμενοι στην παροχή προσωπικών υπηρεσιών
- Πλανόδιοι πωλητές, οικιακοί βοηθοί
- Υπάλληλοι γραφείου
- Πρόσωπα ασκούντα επιστημονικά, καλλιτεχνικά και συναφή επαγγέλματα
- Αρχιτέκτονες, μηχανικοί και ασκούντες συναφή επαγγέλματα
- Ανειδίκευτοι εργάτες ορυχείων, κατασκευών, μεταποίησης και μεταφορών
- Μοντέλα, πωλητές και ασκούντες συναφή επαγγέλματα
- Ανειδίκευτοι αγροεργάτες, αλιεργάτες και ασκούντες συναφή επαγγέλματα
- Υπάλληλοι εξυπηρέτησης πελατών

Αξίζει να σημειωθεί ότι το επάγγελμα των γενικών καθηκόντων καταγράφει μακράν την μεγαλύτερη αυξητική μεταβολή της ανεργίας.

Στον αντίποδα, τα πέντε επαγγέλματα που καταγράφουν την μεγαλύτερη μείωση της ανεργίας, είναι κατά –φθίνουσα- σειρά τα εξής:

- Τεχνίτες ανέγερσης και αποπεράτωσης κτιρίων και άλλων δομικών έργων
- Οδηγοί μέσων μεταφοράς και χειριστές κινητού εξοπλισμού
- Μηχανικοί, εφαρμοστές και συντηρητές μηχανών και ηλεκτρικού και ηλεκτρονικού εξοπλισμού
- Απασχολούμενοι στην παροχή υπηρεσιών προστασίας
- Τεχνολόγοι και τεχνικοί βοηθοί των επιστημών της φυσικής και της μηχανικής και ασκούντες συναφή επαγγέλματα

Από τις περιφέρειες που σημείωσαν θετική μεταβολή των ανέργων, η αύξηση στην Αττική οφείλεται μακράν στην αύξηση των ανέργων γενικών καθηκόντων.

Στην Κρήτη οφείλεται κυρίως στην αύξηση των απασχολούμενων στην παροχή προσωπικών υπηρεσιών. Στην Θεσσαλία η αύξηση της ανεργίας οφείλεται κυρίως στην ειδικότητα των γενικών καθηκόντων. Στην Κεντρική Μακεδονία, η αύξηση των ανέργων οφείλεται μακράν στο επάγγελμα των γενικών καθηκόντων και αμέσως μετά στους ανειδίκευτους εργάτες ορυχείων, κατασκευών, μεταποίησης και μεταφορών, και τους ανειδίκευτους εργάτες ορυχείων, κατασκευών, μεταποίησης και μεταφορών. Αξιοσημείωτη αύξηση της ανεργίας παρουσίασαν επίσης και τα επαγγέλματα των απασχολούμενων στην παροχή προσωπικών υπηρεσιών καθώς και των υπαλλήλων γραφείου.

Από τις περιφέρειες που σημείωσαν μείωση της ανεργίας, στην περιφέρεια Ανατολικής Μακεδονίας και Θράκης, η μείωση οφείλεται κυρίως στους ανειδίκευτους εργάτες ορυχείων, κατασκευών, μεταποίησης και μεταφορών και αμέσως μετά στους πλανόδιους πωλητές, οικιακούς βοηθούς. Στην Περιφέρεια Πελοποννήσου η μείωση των ανέργων είναι περισσότερο μοιρασμένη μεταξύ των επαγγελμάτων και αφορά τους: υπαλλήλους γραφείου, ανειδίκευτους εργάτες ορυχείων, κατασκευών, μεταποίησης και μεταφορών, τους τεχνολόγους και τεχνικούς βοηθούς των επιστημών βιολογίας και υγείας, τους οδηγούς μέσων μεταφοράς και χειριστές κινητού εξοπλισμού. Στην περιφέρεια Στερεάς

Ελλάδας, η μείωση της ανεργίας προέρχεται κυρίως από τους ανειδίκευτους εργάτες ορυχείων, κατασκευών, μεταποίησης και μεταφορών, τους υπαλλήλους γραφείου και τους οδηγούς μέσων μεταφοράς και χειριστές κινητού εξοπλισμού.

Στον πίνακα που ακολουθεί καταγράφεται ο δείκτης συνδυασμού της απόλυτης και σχετικής μεταβολής των ανέργων κατά 2ψήφιο κωδικό επαγγέλματος (ΣΤΕΠ'92), στο σύνολο της χώρας και τις περιφέρειες:

Πίνακας: Μεταβολή της ανεργίας στις επαγγελματικές ειδικότητες (2ψηφιος κωδικός) και ανά περιφέρεια με βάση τον Δείκτη του ΟΟΣΑ

ΕΙΔΙΚΟΤΗΤΑ (2ΨΗΦΙΑ)	ΠΕΡΙΦΕΡΕΙΑ													ΣΥΝΟΛΟ ΧΩΡΑΣ
	ΠΕΡΙΦΕΡΕΙΑ ΑΝΑΤΟΛΙΚΗΣ ΜΑΚΕΔΟΝΙΑΣ ΘΡΑΚΗΣ	ΠΕΡΙΦΕΡΕΙΑ ΚΕΝΤΡΙΚΗΣ ΜΑΚΕΔΟΝΙΑΣ	ΠΕΡΙΦΕΡΕΙΑ ΔΥΤΙΚΗΣ ΜΑΚΕΔΟΝΙΑΣ	ΠΕΡΙΦΕΡΕΙΑ ΗΠΕΙΡΟΥ	ΠΕΡΙΦΕΡΕΙΑ ΘΕΣΣΑΛΙΑΣ	ΠΕΡΙΦΕΡΕΙΑ ΙΟΝΙΩΝ ΝΗΣΩΝ	ΠΕΡΙΦΕΡΕΙΑ ΔΥΤΙΚΗΣ ΕΛΛΑΔΑΣ	ΠΕΡΙΦΕΡΕΙΑ ΣΤΕΡΕΑΣ ΕΛΛΑΔΑΣ	ΠΕΡΙΦΕΡΕΙΑ ΑΤΤΙΚΗΣ	ΠΕΡΙΦΕΡΕΙΑ ΠΕΛΟΠΟΝΝΗΣΟΥ	ΠΕΡΙΦΕΡΕΙΑ ΒΟΡΕΙΟΥ ΑΙΓΑΙΟΥ	ΠΕΡΙΦΕΡΕΙΑ ΝΟΤΙΟΥ ΑΙΓΑΙΟΥ	ΠΕΡΙΦΕΡΕΙΑ ΚΡΗΤΗΣ	
ΓΕΝΙΚΩΝ ΚΑΘΗΚΟΝΤΩΝ	89.572	705.508	90.170	87.408	328.745	4.416	311.609	86.691	1.259.687	202.774	34.796	25.192	61.646	2.796.260

ΑΠΑΣΧΟΛΟΥΜΕΝΟΙ ΣΤΗΝ ΠΑΡΟΧΗ ΠΡΟΣΩΠΙΚΩΝ ΥΠΗΡΕΣΙΩΝ	-28.372	84.009	12.982	-4.049	90.116	106.035	38.247	-7.640	160.968	1.002	32.168	-2.577	342.403	717.821
ΠΛΑΝΟΔΙΟΙ ΠΩΛΗΤΕΣ, ΟΙΚΙΑΚΟΙ ΒΟΗΘΟΙ Κ.Π.Α.Ε.	-33.472	-23.819	8.329	-11.539	44.648	30.489	44.403	23.230	330.034	6.761	200	-11.272	87.112	452.007
ΥΠΑΛΛΗΛΟΙ ΓΡΑΦΕΙΟΥ	-9.452	78.536	5.158	7.542	70.950	20.137	51.781	-27.714	171.281	-22.588	-5.462	-8.322	34.189	357.108
ΠΡΟΣΩΠΑ ΑΣΚΟΥΝΤΑ ΕΠΙΣΤΗΜΟΝΙΚΑ, ΚΑΛΛΙΤΕΧΝΙΚΑ ΚΑΙ ΣΥΝΑΦΗ ΕΠΑΓΓΕΛΜΑΤΑ Μ.Α.Κ.	4.342	12.525	3.729	3.206	10.038	1.251	-895	10.164	159.200	3.517	-1.160	-949	8.690	204.622

ΑΡΧΙΤΕΚΤΟΝΕΣ, ΜΗΧΑΝΙΚΟΙ ΚΑΙ ΑΣΚΟΥΝΤΕΣ ΣΥΝΑΦΗ ΕΠΑΓΓΕΛΜΑΤΑ	8.865	28.444	4.929	6.233	21.059	0	14.141	12.003	76.292	1.556	2.590	1.739	14.492	189.829
ΑΝΕΙΔΙΚΕΥΤΟΥ ΕΡΓΑΤΕΣ ΟΡΥΧΕΙΩΝ, ΚΑΤΑΣΚΕΥΩΝ, ΜΕΤΑΠΟΙΗΣΗΣ ΚΑΙ ΜΕΤΑΦΟΡΩΝ	-68.989	208.141	-18.217	-6.705	68.704	3.279	5.089	-55.013	69.105	-13.316	-4.022	201	64.061	184.246
ΜΟΝΤΕΛΑ, ΠΩΛΗΤΕΣ ΚΑΙ ΑΣΚΟΥΝΤΕΣ ΣΥΝΑΦΗ ΕΠΑΓΓΕΛΜΑΤΑ	-1.495	12.607	7.236	6.956	46.785	3.362	36.823	-1.891	93.975	3.227	-1.190	-23.164	100	181.040
ΑΝΙΔΕΙΚΕΥΤΟΥ ΑΓΡΕΡΓΑΤΕΣ, ΑΛΙΕΡΓΑΤΕΣ ΚΑΙ ΑΣΚΟΥΝΤΕΣ ΣΥΝΑΦΗ ΕΠΑΓΓΕΛΜΑΤΑ	-11.487	125.400	423	-1.423	3.662	5.102	30.076	8.268	4.530	-4.012	-2.779	-560	615	119.654

ΥΠΑΛΛΗΛΟΙ ΕΞΥΠΗΡΕΤΗΣΗΣ ΠΕΛΑΤΩΝ	-594	10.870	-295	4.399	26.783	10.211	5.909	-3.570	-2.588	-2.601	11.977	16.925	51.060	107.559
ΒΙΟΛΟΓΟΙ ΕΝ ΓΕΝΕΙ, ΙΑΤΡΟΙ ΚΑΙ ΑΣΚΟΥΝΤΕΣ ΣΥΝΑΦΗ ΕΠΑΓΓΕΛΜΑΤΑ	4.817	17.067	2.035	3.183	9.972	2.048	7.454	-1.160	38.911	1.242	3.617	3.920	3.830	95.552
ΤΕΧΝΙΤΕΣ ΕΠΕΞΕΡΓΑΣΙΑΣ ΤΡΟΦΙΜΩΝ ΚΑΙ ΑΣΚΟΥΝΤΕΣ ΣΥΝΑΦΗ ΕΠΑΓΓΕΛΜΑΤΑ	-2.494	19.131	5.929	1.565	6.310	2.071	11.626	4.273	13.593	2.500	530	628	10.960	72.441
ΕΙΔΙΚΕΥΜΕΝΟΙ ΕΠΙ ΤΩΝ ΠΩΛΗΣΕΩΝ ΧΡΗΜΑΤΙΣΤΕΣ, ΚΤΗΜΑΤΟΜΕΣΙΤΕΣ, ΑΠΑΣΧΟΛΟΥΜΕΝΟΙ ΣΤΗΝ ΕΞΥΠΗΡΕΤΗΣΗ ΕΠΙΧΕΙΡΗΣΕΩΝ ΕΝ ΓΕΝΕΙ ΚΑΙ ΑΣΚΟΥΝΤΕΣ ΣΥΝΑΦΗ ΕΠΑΓΓΕΛΜΑΤΑ	-5.368	902	-5.156	-3.131	7.019	-1.511	-697	-3.462	72.821	-5.087	0	-394	19.028	68.579

ΦΥΣΙΚΟΙ, ΜΑΘΗΜΑΤΙΚΟΙ ΚΑΙ ΑΣΚΟΥΝΤΕΣ ΣΥΝΑΦΗ ΕΠΑΓΓΕΛΜΑΤΑ	4.617	602	3.354	1.764	6.150	-1.457	8.786	-2.099	38.556	505	-99	-559	1.021	58.689
ΔΙΕΥΘΥΝΟΝΤΕΣ ΕΠΙΧΕΙΡΗΜΑΤΙΕΣ ΚΑΙ ΠΡΟΪΣΤΑΜΕΝΟΙ ΜΙΚΡΩΝ ΔΗΜΟΣΙΩΝ Η ΙΔΙΩΤΙΚΩΝ ΕΠΙΧΕΙΡΗΣΕΩΝ (ΜΕ ΑΠΑΣΧΟΛΗΣΗ ΜΕΧΡΙ 9 ΠΡΟΣΩΠΑ)	1.199	11.189	5.295	-197	-591	0	7.515	1.790	16.689	2.648	2.210	897	4.290	49.897
ΝΟΜΙΚΟΙ ΕΝ ΓΕΝΕΙ	2.252	6.873	1.125	0	2.553	-	3.413	525	12.962	7.125	3.150	-	1.680	36.376
ΧΕΙΡΙΣΤΕΣ ΜΗΧΑΝΩΝ ΠΑΡΑΓΩΓΗΣ ΕΙΔΩΝ ΔΙΑΤΡΟΦΗΣ, ΠΟΤΩΝ ΚΑΙ ΚΑΠΝΟΥ	1.981	10.367	338	-520	3.488	356	2.532	993	4.600	2.177	429	4.889	1.867	30.342

ΛΟΓΙΣΤΕΣ ΚΑΙ ΑΛΛΑ ΣΤΕΛΕΧΗ ΕΠΙΧΕΙΡΗΣΕΩΝ	6.469	5.449	1.901	744	5.908	780	4.452	3.948	-9.043	3.552	2.982	206	1.819	25.124
ΤΕΧΝΙΤΕΣ ΠΟΥ ΕΚΤΕΛΟΥΝ ΕΡΓΑΣΙΕΣ ΑΚΡΙΒΕΙΑΣ, ΧΕΙΡΟΤΕΧΝΕΣ, ΤΥΠΟΓΡΑΦΟΙ ΚΑΙ ΑΣΚΟΥΝΤΕΣ ΣΥΝΑΦΗ ΕΠΑΓΓΕΛΜΑΤΑ	1.522	1.018	341	-632	2.607	771	-1.648	1.045	9.951	-1.241	1.376	-188	523	13.252
ΤΕΧΝΙΤΕΣ ΥΦΑΝΤΟΥΡΓΙΑΣ, ΕΙΔΩΝ ΕΝΔΥΣΕΩΣ ΚΑΙ ΑΣΚΟΥΝΤΕΣ ΣΥΝΑΦΗ ΕΠΑΓΓΕΛΜΑΤΑ	-3.352	-16.235	48.485	-477	-3.264	-188	-4.673	0	8.329	-1.697	-259	-596	-574	11.033
ΒΟΗΘΗΤΙΚΟ ΔΙΔΑΚΤΙΚΟ ΠΡΟΣΩΠΙΚΟ	-1.957	8.806	728	1.492	-394	103	6.519	519	-398	1.318	-195	-606	-2.648	9.573

ΧΕΙΡΙΣΤΕΣ ΜΗΧΑΝΩΝ ΠΑΡΑΓΩΓΗΣ ΧΗΜΙΚΩΝ ΠΡΟΪΟΝΤΩΝ ΚΑΙ ΠΡΟΪΟΝΤΩΝ ΑΠΟ ΠΛΑΣΤΙΚΟ ΚΑΙ ΚΑΟΥΤΣΟΥΚ	-531	3.045	105	364	335	0	0	1.103	1.054	-327	0	117	857	5.060
ΕΙΔΙΚΕΥΜΕΝΟΙ ΚΤΗΝΟΤΡΟΦΟΙ, ΠΤΗΝΟΤΡΟΦΟΙ Κ.Π.Α.Ε.	727	447	2.925	3.923	667	-67	-286	-89	-542	-88	-100	2.000	600	3.608
ΓΕΩΡΓΟΙ ΕΙΔΙΚΕΥΜΕΝΟΙ ΚΥΡΙΩΣ ΣΤΗΝ ΚΑΛΛΙΕΡΓΕΙΑ ΔΕΝΔΡΩΝ ΚΑΙ ΣΤΑΦΙΔΑΜΠΕΛΩΝ	2.520	647	-120	-	-	-50	0	3.000	-150	-308	0	-	750	1.586
ΓΕΩΡΓΟΙ ΕΙΔΙΚΕΥΜΕΝΟΙ ΚΥΡΙΩΣ ΣΕ ΜΙΑ ΕΤΗΣΙΑ ΚΑΛΛΙΕΡΓΕΙΑ	-1.708	-970	-96	-690	1.899	431	101	659	0	-968	523	659	3.768	1.513

ΕΙΔΙΚΕΥΜΕΝΟΙ ΑΛΙΕΙΣ ΚΑΙ ΑΣΚΟΥΝΤΕΣ ΣΥΝΑΦΗ ΕΠΑΓΓΕΛΜΑΤΑ	106	-267	-50	960	-200	933	-497	0	0	2.111	-88	-75	-86	305
ΕΠΑΓΓΕΛΜΑΤΙΕΣ ΚΥΝΗΓΟΙ ΚΑΙ ΠΑΓΙΔΕΥΤΕΣ ΘΗΡΑΜΑΤΩΝ	-	0	-	-	-	-	-	-	-	-	-	-	-	0
ΓΕΩΡΓΟΙ ΠΟΛΥΚΑΛΛΙΕΡΓΗΤΕΣ	-67	-273	0	0	150	600	400	0	110	0	0	-	-	-97
ΧΕΙΡΙΣΤΕΣ ΜΗΧΑΝΩΝ ΠΑΡΑΓΩΓΗΣ ΠΡΟΙΟΝΤΩΝ ΞΥΛΟΥ ΚΑΙ ΧΑΡΤΙΟΥ: ΧΕΙΡΙΣΤΕΣ ΕΚΤΥΠΩΤΙΚΩΝ ΕΝ ΓΕΝΕΙ ΜΗΧΑΝΗΜΑΤΩΝ	-579	-1.110	0	117	-188	0	218	0	1.046	0	-75	600	219	-691

ΕΝΟΠΛΕΣ ΔΥΝΑΜΕΙΣ	0	0	0	200	0	-	-133	200	390	0	0	-	-143	-698
ΜΕΛΗ ΤΩΝ ΒΟΥΛΕΥΟΜΕΝΩΝ ΣΩΜΑΤΩΝ ΚΑΙ ΑΝΩΤΕΡΑ ΔΙΟΙΚΗΤΙΚΑ ΣΤΕΛΕΧΗ ΤΗΣ ΔΗΜΟΣΙΑΣ ΔΙΟΙΚΗΣΗΣ ΚΑΙ ΤΩΝ ΟΡΓΑΝΙΣΜΩΝ ΕΙΔΙΚΩΝ ΣΥΜΦΕΡΟΝΤΩΝ	-261	-911	120	-171	476	750	-96	-330	-99	400	2.400	-133	0	-877
ΜΕΤΑΛΛΩΡΥΧΟΙ, ΛΑΤΟΜΟΙ ΚΑΙ ΑΣΚΟΥΝΤΕΣ ΣΥΝΑΦΗ ΕΠΑΓΓΕΛΜΑΤΑ	-1.947	312	-98	-247	104	333	105	-547	0	2.333	-	106	0	-886
ΧΕΙΡΙΣΤΕΣ ΜΗΧΑΝΩΝ ΠΑΡΑΓΩΓΗΣ ΠΡΟΪΟΝΤΩΝ ΑΠΟ ΜΕΤΑΛΛΑ ΚΑΙ ΟΡΥΚΤΑ	0	1.307	-971	-818	2.389	-50	-98	-1.210	-2.148	-275	600	-171	1.326	-3.250

ΔΙΕΥΘΥΝΟΝΤΕΣ ΚΑΙ ΑΝΩΤΕΡΑ ΣΤΕΛΕΧΗ ΜΕΓΑΛΩΝ ΔΗΜΟΣΙΩΝ ΚΑΙ ΙΔΙΩΤΙΚΩΝ ΕΠΙΧΕΙΡΗΣΕΩΝ ΚΑΙ ΟΡΓΑΝΙΣΜΩΝ (ΜΕ ΑΠΑΣΧΟΛΗΣΗ 10 ΠΡΟΣΩΠΑ ΚΑΙ ΠΑΝΩ)	-1.027	-493	757	-358	-1.019	338	-99	-99	1.724	-614	-311	-1.909	1.756	-4.507
ΔΑΣΟΚΟΜΟΙ, ΥΛΟΤΟΜΟΙ ΚΑΙ ΑΣΚΟΥΝΤΕΣ ΣΥΝΑΦΗ ΕΠΑΓΓΕΛΜΑΤΑ	-1.832	-1.680	2.571	-171	-347	200	-95	-1.322	-366	450	0	-67	280	-4.926
ΧΕΙΡΙΣΤΕΣ ΣΤΑΘΕΡΩΝ ΒΙΟΜΗΧΑΝΙΚΩΝ ΕΓΚΑΤΑΣΤΑΣΕΩΝ	-2.928	1.228	783	0	1.295	-156	-675	-478	-3.804	-709	0	350	424	-6.282
ΧΕΙΡΙΣΤΕΣ ΜΗΧΑΝΩΝ ΠΑΡΑΓΩΓΗΣ ΚΛΩΣΤΟΥΦΑΝΤΟΥΡΓΙΚ ΩΝ ΠΡΟΪΟΝΤΩΝ, ΓΟΥΝΙΝΩΝ ΚΑΙ ΔΕΡΜΑΤΙΝΩΝ ΠΡΟΪΟΝΤΩΝ	-2.377	-4.081	-1.333	0	-818	942	-458	-568	2.674	-184	-388	323	1.849	-7.102

ΤΕΧΝΙΤΕΣ ΕΠΕΞΕΡΓΑΣΙΑΣ ΞΥΛΟΥ, ΕΠΙΠΛΟΠΟΙΟΙ ΚΑΙ ΑΣΚΟΥΝΤΕΣ ΣΥΝΑΦΗ ΕΠΑΓΓΕΛΜΑΤΑ	-1.229	-6.167	1.503	-763	2.126	390	-1.224	103	-3.383	-636	108	244	-1.695	-12.736
ΣΥΝΑΡΜΟΛΟΓΗΤΕΣ (ΜΟΝΤΑΔΟΡΟΙ) ΚΑΙ ΧΕΙΡΙΣΤΕΣ ΜΗΧΑΝΗΜΑΤΩΝ Μ.Α.Κ.	-783	-3.078	4.513	1.369	307	240	-2.004	-99	-6.349	-4.155	-267	-181	101	-14.469
ΤΕΧΝΟΛΟΓΟΙ ΚΑΙ ΤΕΧΝΙΚΟΙ ΒΟΗΘΟΙ ΤΩΝ ΕΠΙΣΤΗΜΩΝ ΒΙΟΛΟΓΙΑΣ ΚΑΙ ΥΓΕΙΑΣ	-6.910	501	-4.850	-4.100	2.529	-198	-15.658	-3.842	43.820	-9.720	-3.726	-1.052	-4.934	-15.685
ΕΚΠΑΙΔΕΥΤΙΚΟΙ	3.807	-14.030	1.527	-5.218	-3.540	-3.436	-6.322	-2.714	24.794	-3.350	2.468	-4.350	-1.860	-16.567

ΧΥΤΕΣ ΜΕΤΑΛΛΩΝ, ΣΥΓΚΟΛΛΗΤΕΣ, ΕΛΑΣΜΑΤΟΥΡΓΟΙ , ΤΕΧΝΙΤΕΣ ΜΕΤΑΛΛΙΚΩΝ ΔΟΜΙΚΩΝ ΚΑΤΑΣΚΕΥΩΝ, ΣΙΔΗΡΟΥΡΓΟΙ ΚΑΙ ΑΣΚΟΥΝΤΕΣ ΣΥΝΑΦΗ ΕΠΑΓΓΕΛΜΑΤΑ	-6.714	-7.649	3.085	-1.455	-100	441	-199	-297	-13.003	-1.757	-452	-574	-1.553	-33.047
ΤΕΧΝΟΛΟΓΟΙ ΚΑΙ ΤΕΧΝΙΚΟΙ ΒΟΗΘΟΙ ΤΩΝ ΕΠΙΣΤΗΜΩΝ ΤΗΣ ΦΥΣΙΚΗΣ ΚΑΙ ΤΗΣ ΜΗΧΑΝΙΚΗΣ ΚΑΙ ΑΣΚΟΥΝΤΕΣ ΣΥΝΑΦΗ ΕΠΑΓΓΕΛΜΑΤΑ	-4.452	-9.326	-4.396	-3.781	-2.906	-2.628	-9.579	-982	-17.241	-2.304	-1.311	-747	1.327	-59.447
ΑΠΑΣΧΟΛΟΥΜΕΝΟΙ ΣΤΗΝ ΠΑΡΟΧΗ ΥΠΗΡΕΣΙΩΝ ΠΡΟΣΤΑΣΙΑΣ	-3.083	-7.376	-1.584	-1.293	-1.989	-3.852	-5.231	-5.067	-28.158	-5.718	-574	-4.749	6.289	-65.366
ΜΗΧΑΝΙΚΟΙ, ΕΦΑΡΜΟΣΤΕΣ ΚΑΙ ΣΥΝΤΗΡΗΤΕΣ ΜΗΧΑΝΩΝ ΚΑΙ ΗΛΕΚΤΡΙΚΟΥ ΚΑΙ ΗΛΕΚΤΡΟΝΙΚΟΥ ΕΞΟΠΛΙΣΜΟΥ	-5.751	-16.232	14.209	100	8.167	-3.276	-6.753	-8.408	-34.151	-6.274	1.502	-197	-1.260	-67.209

ΟΔΗΓΟΙ ΜΕΣΩΝ ΜΕΤΑΦΟΡΑΣ ΚΑΙ ΧΕΙΡΙΣΤΕΣ ΚΙΝΗΤΟΥ ΕΞΟΠΛΙΣΜΟΥ	-12.126	-28.907	15.744	5.490	1.818	3.117	3.769	-12.273	-47.739	-8.288	-1.439	1.424	3.678	-82.057
ΤΕΧΝΙΤΕΣ ΑΝΕΓΕΡΣΗΣ ΚΑΙ ΑΠΟΠΕΡΑΤΩΣΗΣ ΚΤΙΡΙΩΝ ΚΑΙ ΑΛΛΩΝ ΔΟΜΙΚΩΝ ΕΡΓΩΝ	-14.388	-24.318	37.566	7.459	9.970	-8.679	-18.403	-2.853	-49.035	-6.037	301	-693	-9.181	-88.526
ΣΥΝΟΛΟ	-200.252	118.924	86.796	-32.927	400.474	94.739	86.861	-146.652	1.025.071	-150.263	25.775	-81.954	462.448	1.606.260

Σημείωση: όπου υπάρχει παύλα σημαίνει ότι η τιμή του δείκτη δεν μπορεί να υπολογιστεί διότι η αρχική τιμή είναι 0

Πίνακας 3: Μεταβολή των Ανέργων στις διψήφιες κατηγορίες των επαγγελματιών με τον δείκτη του ΟΟΣΑ, Μάρτιος 2016 - Μάρτιος 2015

Μεταβολή των ανέργων στα επαγγέλματα κατά 3ψήφιο κωδικό ταξινόμησης

Η αναλυτικότερη κατανομή των επαγγελμάτων, παρέχει λεπτομερέστερη πληροφόρηση για τις κατηγορίες των επαγγελμάτων που καταγράφουν την μεγαλύτερη μείωση ή αύξηση της ανεργίας. Στον πίνακα που ακολουθεί, τα επαγγέλματα που στο σύνολο της χώρας παρουσιάζουν την μεγαλύτερη αύξηση της ανεργίας είναι –κατά φθίνουσα σειρά- τα εξής εννέα:

- Λοιποί υπάλληλοι γραφείου
- Οικιακοί βοηθοί, καθαριστές, πλύντες και ασκούντες συναφή επαγγέλματα
- Σερβιτόροι
- Ανειδίκευτοι εργάτες μεταποιητικών βιομηχανιών
- Μάγειροι
- Τεχνίτες ανέγερσης και συντήρησης κτιρίων και άλλων δομικών έργων
- Διαχειριστές, οικονομοί, αρχιθαλαμηπόλοι
- Πωλητές σε καταστήματα
- Οικονομολόγοι, κοινωνιολόγοι και ασκούντες συναφή επαγγέλματα

Αντίθετα, τα επαγγέλματα με την μεγαλύτερη μείωση της ανεργίας είναι τα εξής επτά:

- Ανειδίκευτοι εργάτες ορυχείων και κατασκευών
- Συλλέκτες απορριμμάτων, οδοκαθαριστές και ασκούντες συναφή επαγγέλματα
- Οδηγοί αυτοκινούμενων οχημάτων
- Υδραυλικοί και εγκαταστάτες σωληνώσεων
- Απασχολούμενοι στην παροχή προσωπικής φροντίδας και ασκούντες συναφή επαγγέλματα
- Ηλεκτρολόγοι εγκαταστάσεων και συναφών ηλεκτρολογικών εργασιών σε κτίρια
- Λοιποί απασχολούμενοι στην παροχή υπηρεσιών προστασίας

Στην Αττική, η θετική μεταβολή των ανέργων, οφείλεται κατά πολύ στους: οικιακούς βοηθούς, καθαριστές, πλύντες και ασκούντες συναφή επαγγέλματα, και στους λοιπούς υπαλλήλους γραφείου, και ακολούθως στους: οικονομολόγους, κοινωνιολόγους και

ασκούντες συναφή επαγγέλματα, τους πωλητές σε καταστήματα, τους κομμωτές, κουρείς, αισθητικούς και ασκούντες συναφή επαγγέλματα, τους νοσοκόμους, πτυχιούχους ΤΕΙ ή άλλων σχολών.

Στην Κρήτη, η αύξηση των ανέργων οφείλεται επί το πλείστον στους σερβιτόρους, τους διαχειριστές, οικονόμους, αρχιθαλαμηπόλους, τους μαγείρους και ακολούθως στους: οικιακούς βοηθούς, καθαριστές, πλύντες και ασκούντες συναφή επαγγέλματα, τους λοιπούς υπαλλήλους γραφείου, τους ανειδίκευτους εργάτες μεταποιητικών βιομηχανιών, τους υπαλλήλους ταξιδιωτικών γραφείων και υποδοχής πελατών.

Στην Θεσσαλία, οι μεγαλύτερες αυξήσεις των ανέργων καταγράφηκαν στους: ανειδίκευτους εργάτες μεταποιητικών βιομηχανιών, τους λοιπούς υπαλλήλους γραφείου, τους σερβιτόρους, τους πωλητές σε καταστήματα, τους οικιακούς βοηθούς, καθαριστές, πλύντες και ασκούντες συναφή, τους μαγείρους, τους διαχειριστές, οικονόμους, αρχιθαλαμηπόλους.

Στην περιφέρεια Κεντρικής Μακεδονίας, η αύξηση των ανέργων οφείλεται κατά πολύ στους ανειδίκευτους εργάτες μεταποιητικών βιομηχανιών και τους λοιπούς υπαλλήλους γραφείου. Οφείλεται επίσης στους ανειδίκευτους αγροεργάτες, αλιεργάτες και ασκούντες συναφή επαγγέλματα, τους μαγείρους, τους οικιακούς βοηθούς, καθαριστές, πλύντες, τους σερβιτόρους, τους διαχειριστές, οικονόμους, αρχιθαλαμηπόλους, τους τεχνίτες ανέγερσης και συντήρησης κτιρίων και άλλων δομικών έργων, τους άλλους τεχνίτες επεξεργασίας τροφίμων, ποτών και καπνού.

Από τις περιφέρειες που σημείωσαν μείωση της ανεργίας, στην περιφέρεια Ανατολικής Μακεδονίας και Θράκης, η μείωση οφείλεται κυρίως στους: ανειδίκευτους εργάτες μεταποιητικών βιομηχανιών, τους ανειδίκευτους εργάτες ορυχείων και κατασκευών, τους οικιακούς βοηθούς, καθαριστές, πλύντες και συναφή επαγγέλματα. Ακολούθως οφείλεται και στους: οδηγούς αυτοκινούμενων οχημάτων, τους απασχολούμενους στην παροχή προσωπικής φροντίδας και συναφή επαγγέλματα, τους ελαιοχρωματιστές, βαφείς, στυλβωτές, καθαριστές και συναφή, τους κομμωτές, κουρείς, αισθητικούς και συναφή επαγγέλματα, τους συλλέκτες απορριμάτων, οδοκαθαριστές και ασκούντες συναφή επαγγέλματα, τους σερβιτόρους.

Στην περιφέρεια Πελοποννήσου, η μείωση της ανεργίας οφείλεται κατά πολύ στους κτίστες, τους οδηγούς αυτοκινούμενων οχημάτων και τους κομμωτές, κουρείς, αισθητικούς, και συναφή. Επίσης, οφείλεται στους ανειδίκευτους εργάτες ορυχείων και κατασκευών, τους απασχολούμενους στην παροχή προσωπικής φροντίδας, τους υδραυλικούς και εγκαταστάτες σωληνώσεων.

Στην περιφέρεια Στερεάς Ελλάδας, η μείωση της ανεργίας στο επάγγελμα των ανειδίκευτων εργατών μεταποιητικών βιομηχανιών ήταν η σημαντικότερη μεταξύ των επαγγελμάτων. Άξια λόγου μείωση της ανεργίας καταγράφηκε επίσης και στα επαγγέλματα: ανειδίκευτοι εργάτες ορυχείων και κατασκευών, οδηγοί αυτοκινούμενων οχημάτων, απασχολούμενοι στην παροχή προσωπικής φροντίδας και συναφή, υπάλληλοι καταγραφής υλικών και υπηρεσιών μεταφορών, κομμωτές, κουρείς αισθητικοί, λοιποί υπάλληλοι γραφείου, ηλεκτρολόγοι εγκαταστάσεων και συναφών ηλεκτρολογικών εργασιών σε κτίρια.

Ακολουθεί ο πίνακας που καταγράφει τον δείκτη συνδυασμού απόλυτης και σχετικής μεταβολής των ανέργων κατά 3ψήφιο κωδικό επαγγέλματος (ΣΤΕΠ'92) για το σύνολο της χώρας και τις περιφέρειες.

Πίνακας: Μεταβολή της ανεργίας στις επαγγελματικές ειδικότητες (3ψήφιος κωδικός) και ανά περιφέρεια με βάση τον Δείκτη του ΟΟΣΑ

ΕΙΔΙΚΟΤΗΤΑ (3ΨΗΦΙΑ)	ΠΕΡΙΦΕΡΕΙΑ													ΣΥΝΟΛΟ ΧΩΡΑΣ
	ΠΕΡΙΦΕΡΕΙΑ ΑΝΑΤΟΛΙΚΗΣ ΜΑΚΕΔΟΝΙΑΣ ΘΡΑΚΗΣ	ΠΕΡΙΦΕΡΕΙΑ ΚΕΝΤΡΙΚΗΣ ΜΑΚΕΔΟΝΙΑΣ	ΠΕΡΙΦΕΡΕΙΑ ΔΥΤΙΚΗΣ ΜΑΚΕΔΟΝΙΑΣ	ΠΕΡΙΦΕΡΕΙΑ ΗΠΕΙΡΟΥ	ΠΕΡΙΦΕΡΕΙΑ ΘΕΣΣΑΛΙΑΣ	ΠΕΡΙΦΕΡΕΙΑ ΙΟΝΙΩΝ ΝΗΣΩΝ	ΠΕΡΙΦΕΡΕΙΑ ΔΥΤΙΚΗΣ ΕΛΛΑΔΑΣ	ΠΕΡΙΦΕΡΕΙΑ ΣΤΕΡΕΑΣ ΕΛΛΑΔΑΣ	ΠΕΡΙΦΕΡΕΙΑ ΑΤΤΙΚΗΣ	ΠΕΡΙΦΕΡΕΙΑ ΠΕΛΟΠΟΝΝΗΣΟΥ	ΠΕΡΙΦΕΡΕΙΑ ΒΟΡΕΙΟΥ ΑΙΓΑΙΟΥ	ΠΕΡΙΦΕΡΕΙΑ ΝΟΤΙΟΥ ΑΙΓΑΙΟΥ	ΠΕΡΙΦΕΡΕΙΑ ΚΡΗΤΗΣ	
ΑΓΕΛΑΔΟΤΡΟΦΟΙ	-	-	-	-	-	-	-	-	-	-	-	-	-	-

ΧΟΙΡΟΤΡΟΦΟΙ	-	-	-	-	-	-	-	-	-	-	-	-	-	-
ΛΟΙΠΟΙ ΥΠΑΛΛΗΛΟΙ ΓΡΑΦΕΙΟΥ	12.317	179.411	27.624	-2.770	68.741	34.319	84.067	-4.943	411.256	-1.789	10.185	0	67.967	863.262
ΟΙΚΙΑΚΟΙ ΒΟΗΘΟΙ, ΚΑΘΑΡΙΣΤΕΣ, ΠΛΥΝΤΕΣ ΚΑΙ ΑΣΚΟΥΝΤΕΣ ΣΥΝΑΦΗ ΕΠΑΓΓΕΛΜΑΤΑ	-18.897	52.051	4.134	-8.110	40.777	40.026	38.280	17.612	427.188	15.378	22.436	-9.445	99.386	671.258
ΣΕΡΒΙΤΟΡΟΙ	-7.914	50.034	11.989	8.339	47.716	51.038	43.069	11.189	66.516	10.920	17.851	-3.414	156.488	419.755

ΑΝΕΙΔΙΚΕΥΤΟΙ ΕΡΓΑΤΕΣ ΜΕΤΑΠΟΙΗΤΙΚΩΝ ΒΙΟΜΗΧΑΝΙΩΝ	-42.621	244.535	5.122	23.205	82.728	-293	30.519	-40.292	81.698	5.378	413	-476	64.061	372.907
ΜΑΓΕΙΡΟΙ	4.552	63.178	6.213	4.741	29.643	45.826	15.753	-1.560	44.149	4.236	10.859	3.505	120.375	306.265
ΤΕΧΝΙΤΕΣ ΑΝΕΓΕΡΣΗΣ ΚΑΙ ΣΥΝΤΗΡΗΣΗΣ ΚΤΙΡΙΩΝ ΚΑΙ ΑΛΛΩΝ ΔΟΜΙΚΩΝ ΕΡΓΩΝ Μ.Α.Κ.	5.950	21.938	41.832	31.806	8.289	3.583	8.447	749	16.299	75.102	2.353	1.625	11.917	174.648
ΔΙΑΧΕΙΡΙΣΤΕΣ, ΟΙΚΟΝΟΜΟΙ, ΑΡΧΙΘΑΛΑΜΗΠΟΛΟΙ Κ.Π.Α.Ε.	-4.686	40.229	1.944	-2.769	22.066	20.874	10.129	-3.206	9.223	-296	3.383	-1.550	132.578	159.226

ΠΩΛΗΤΕΣ ΣΕ ΚΑΤΑΣΤΗΜΑΤΑ	-2.288	8.246	6.069	6.122	43.632	3.155	33.297	-1.891	86.811	3.024	-2.167	-22.737	-400	158.938
ΟΙΚΟΝΟΜΟΛΟΓΟΙ, ΚΟΙΝΩΝΙΟΛΟΓΟΙ ΚΑΙ ΑΣΚΟΥΝΤΕΣ ΣΥΝΑΦΗ ΕΠΑΓΓΕΛΜΑΤΑ	1.316	4.147	1.012	1.218	5.193	305	906	5.622	100.070	1.218	-1.951	-752	5.614	116.656
ΥΠΑΛΛΗΛΟΙ ΤΑΞΙΔΙΩΤΙΚΩΝ ΓΡΑΦΕΙΩΝ ΚΑΙ ΥΠΟΔΟΧΗΣ ΠΕΛΑΤΩΝ	-493	13.693	308	3.552	7.639	4.311	5.139	-2.629	16.649	-1.801	10.200	11.052	39.098	94.098
ΑΝΙΔΕΙΚΕΥΤΟΙ ΑΓΡΕΡΓΑΤΕΣ, ΑΛΙΕΡΓΑΤΕΣ ΚΑΙ ΑΣΚΟΥΝΤΕΣ ΣΥΝΑΦΗ ΕΠΑΓΓΕΛΜΑΤΑ	-4.867	64.588	424	-1.086	3.563	5.503	35.959	10.590	5.881	-3.889	-2.654	-422	3.015	92.922

ΔΙΔΑΚΤΙΚΟ ΠΡΟΣΩΠΙΚΟ ΙΔΙΩΤΙΚΩΝ ΦΡΟΝΤΙΣΤΗΡΙΩΝ ΚΑΙ ΙΔΙΩΤΙΚΩΝ ΕΠΑΓΓΕΛΜΑΤΙΚΩΝ ΚΑΙ ΤΕΧΝΙΚΩΝ ΣΧΟΛΩΝ	3.119	10.455	5.336	956	3.429	-503	2.954	407	28.073	4.046	4.343	-831	1.999	61.038
ΗΛΕΚΤΡΟΛΟΓΟΙ ΜΗΧΑΝΙΚΟΙ, ΗΛΕΚΤΡΟΝΙΚΟΙ ΜΗΧΑΝΙΚΟΙ ΚΑΙ ΜΗΧΑΝΟΛΟΓΟΙ ΜΗΧΑΝΙΚΟΙ	1.165	6.359	628	-99	6.849	-98	4.985	4.176	30.672	-583	423	796	3.539	57.031
ΠΡΟΣΩΠΑ ΠΟΥ ΑΝΑΠΤΥΣΣΟΥΝ ΕΠΑΓΓΕΛΜΑΤΙΚΗ ΔΡΑΣΤΗΡΙΟΤΗΤΑ ΣΤΟΥΣ ΤΟΜΕΙΣ ΤΩΝ ΧΡΗΜΑΤΟΠΙΣΤΩΤΙΚΩΝ ΥΠΗΡΕΣΙΩΝ ΚΑΙ ΤΩΝ ΠΩΛΗΣΕΩΝ	-759	13.700	-461	-195	1.048	-194	3.870	-389	35.871	-391	-606	-370	6.771	55.324
ΠΟΛΙΤΙΚΟΙ ΜΗΧΑΝΙΚΟΙ	4.594	8.805	1.110	3.179	10.005	-189	3.709	3.913	11.949	865	452	1.440	5.013	53.135

ΑΡΤΟΠΟΙΟΙ, ΖΑΧΑΡΟΠΛΑΣΤΕΣ	1.262	6.009	4.907	735	3.107	314	1.381	2.850	16.970	2.950	545	-384	8.145	46.116
ΓΛΥΠΤΕΣ, ΖΩΓΡΑΦΟΙ ΚΑΙ ΑΣΚΟΥΝΤΕΣ ΣΥΝΑΦΗ ΕΠΑΓΓΕΛΜΑΤΑ	1.845	5.414	4.200	3.800	5.385	1.027	205	-96	18.840	2.311	1.006	708	5.189	46.064
ΓΟΥΝΟΠΟΙΟΙ Κ.Π.Α.Ε.	-	0	45.667	0	-50	0	0	-	0	-	-	-	-	45.162
ΒΙΟΛΟΓΟΙ, ΓΕΩΠΟΝΟΙ ΚΑΙ ΑΣΚΟΥΝΤΕΣ ΣΥΝΑΦΗ ΕΠΑΓΓΕΛΜΑΤΑ	2.260	4.513	305	1.166	1.973	807	1.802	-1.218	23.896	1.495	3.300	1.994	5.069	44.184

ΑΛΛΟΙ ΜΗΧΑΝΙΚΟΙ	1.804	6.485	1.577	4.623	753	-96	2.874	2.930	14.153	-288	2.310	107	3.212	37.422
ΔΙΑΚΟΣΜΗΤΕΣ, ΕΜΠΟΡΙΚΟΙ ΣΧΕΔΙΑΣΤΕΣ (ΜΟΝΤΕΛΙΣΤΕΣ) Κ.Π.Α.Ε.	307	5.325	-471	1.467	-770	-278	1.388	-196	26.811	0	320	1.783	1.188	35.750
ΑΛΛΟΙ ΤΕΧΝΙΤΕΣ ΕΠΕΞΕΡΓΑΣΙΑΣ ΤΡΟΦΙΜΩΝ, ΠΟΤΩΝ ΚΑΙ ΚΑΠΝΟΥ	1.410	16.649	429	108	4.983	150	10.656	210	-98	1.182	110	413	1.400	35.096
ΟΔΟΝΤΙΑΤΡΟΙ	2.057	3.771	300	-120	3.413	0	2.444	0	22.425	960	200	-	280	33.501

ΦΥΣΙΚΟΙ, ΧΗΜΙΚΟΙ ΚΑΙ ΑΣΚΟΥΝΤΕΣ ΣΥΝΑΦΗ ΕΠΑΓΓΕΛΜΑΤΑ	1.400	1.549	1.373	530	-388	958	4.552	-99	20.075	524	1.350	-259	2.776	32.004
ΛΟΓΙΣΤΕΣ ΚΑΙ ΑΛΛΑ ΣΤΕΛΕΧΗ ΕΠΙΧΕΙΡΗΣΕΩΝ	5.951	-100	8.571	-194	4.125	450	3.604	748	7.016	747	2.047	-1.055	5.569	30.498
ΔΙΕΥΘΥΝΟΝΤΕΣ ΕΠΙΧΕΙΡΗΜΑΤΙΕΣ ΚΑΙ ΠΡΟΪΣΤΑΜΕΝΟΙ ΣΕ ΜΙΚΡΕΣ ΕΠΙΧΕΙΡΗΣΕΙΣ ΧΟΝΔΡΙΚΟΥ ΚΑΙ ΛΙΑΝΙΚΟΥ ΕΜΠΟΡΙΟΥ	-439	12.692	2.600	-253	-1.563	-218	2.915	1.560	12.681	3.273	347	-169	0	28.883
ΗΘΟΠΟΙΟΙ ΚΑΙ ΣΚΗΝΟΘΕΤΕΣ -	960	2.096	113	0	0	125	227	2.250	23.001	108	400	0	764	28.692

ΔΙΕΥΘΥΝΟΝΤΕΣ ΕΠΙΧΕΙΡΗΜΑΤΙΕΣ ΚΑΙ ΠΡΟΪΣΤΑΜΕΝΟΙ ΜΙΚΡΩΝ ΕΣΤΙΑΤΟΡΙΩΝ ΚΑΙ ΞΕΝΟΔΟΧΕΙΩΝ	5.176	1.165	2.333	-514	4.042	840	4.876	2.290	6.166	-439	1.772	576	4.875	28.374
ΤΑΜΙΕΣ, ΤΑΜΕΙΟΛΟΓΙΣΤΕΣ ΚΑΙ ΑΣΚΟΥΝΤΕΣ ΣΥΝΑΦΗ ΕΠΑΓΓΕΛΜΑΤΑ	-1.486	-100	-707	305	16.489	6.414	2.239	-1.319	3.550	-1.040	1.668	5.900	2.126	27.929
ΔΙΚΗΓΟΡΟΙ ΚΑΙ ΝΟΜΙΚΟΙ ΣΥΜΒΟΥΛΟΙ	1.958	4.816	1.125	113	2.356	-	2.613	525	7.726	8.400	3.150	-	1.680	27.378
ΠΩΛΗΤΕΣ ΣΕ ΥΠΑΙΘΡΙΟΥΣ ΠΑΓΚΟΥΣ ΚΑΙ ΥΠΑΙΘΡΙΕΣ ΑΓΟΡΕΣ	812	3.456	727	1.244	4.732	1.125	3.288	-93	11.237	-94	1.500	0	778	26.124

ΑΡΧΙΤΕΚΤΟΝΕΣ, ΠΟΛΕΟΔΟΜΟΙ ΚΑΙ ΣΥΓΚΟΙΝΩΝΙΟΛΟΓΟΙ	780	5.988	1.680	250	1.551	280	1.091	1.440	8.432	1.000	0	117	1.500	22.995
ΕΚΦΩΝΗΤΕΣ, ΜΟΥΣΙΚΟΙ, ΤΡΑΓΟΥΔΙΣΤΕΣ Κ.Π.Α.Ε.	2.423	3.238	656	-1.571	1.248	338	1.488	807	8.077	1.244	2.427	1.067	4.111	22.582
ΦΑΡΜΑΚΟΠΟΙΟΙ	1.050	4.523	1.000	3.000	7.412	117	2.291	280	6.104	382	800	-133	-93	22.310
ΜΑΘΗΜΑΤΙΚΟΙ, ΣΤΑΤΙΣΤΙΚΟΙ ΚΑΙ ΑΣΚΟΥΝΤΕΣ ΣΥΝΑΦΗ ΕΠΑΓΓΕΛΜΑΤΑ	1.750	3.331	2.044	1.147	2.211	1.257	1.066	437	6.668	418	596	560	414	21.158

ΥΠΑΛΛΗΛΟΙ ΛΟΓΙΣΤΗΡΙΟΥ ΚΑΙ ΑΣΚΟΥΝΤΕΣ ΣΥΝΑΦΗ ΕΠΑΓΓΕΛΜΑΤΑ	-1.472	1.447	-99	-700	2.427	-706	3.012	204	10.791	2.369	212	-191	1.108	16.177
ΧΕΙΡΙΣΤΕΣ ΛΟΙΠΩΝ ΜΗΧΑΝΩΝ ΠΑΡΑΓΩΓΗΣ ΤΡΟΦΙΜΩΝ Μ.Α.Κ.	-99	1.251	629	-150	1.898	150	4.663	659	1.770	2.292	-	3.600	2.047	15.613
ΝΟΣΟΚΟΜΟΙ ΚΑΙ ΜΑΙΕΣ ΠΤΥΧΙΟΥΧΟΙ ΑΝΩΤΑΤΩΝ ΕΚΠΑΙΔΕΥΤΙΚΩΝ ΙΔΡΥΜΑΤΩΝ (ΑΕΙ)	2.576	7.299	-250	1.382	-98	-167	4.500	-195	1.586	-658	111	560	958	13.109
ΧΕΙΡΙΣΤΕΣ ΜΗΧΑΝΗΜΑΤΩΝ ΕΠΕΞΕΡΓΑΣΙΑΣ ΚΑΠΝΟΥ ΚΑΙ ΠΑΡΑΓΩΓΗΣ ΠΡΟΪΟΝΤΩΝ ΚΑΠΝΟΥ	1.960	12.645	-	-	250	-	-90	-	3.150	-67	-	-	-	12.506

ΦΟΡΤΟΕΚΦΟΡΩΤΕΣ, ΛΙΜΕΝΕΡΓΑΤΕΣ, ΑΧΘΟΦΟΡΟΙ Κ.Π.Α.Ε.	-484	-297	364	1.208	1.941	1.123	1.442	1.130	8.346	-2.112	-1.018	0	3.008	12.164
ΣΤΕΝΟΓΡΑΦΟΙ, ΔΑΚΤΥΛΟΓΡΑΦΟΙ ΚΑΙ ΥΠΑΛΛΗΛΟΙ ΠΟΥ ΧΕΙΡΙΖΟΝΤΑΙ ΜΗΧΑΝΕΣ ΜΕ ΠΛΗΚΤΡΟΛΟΓΙΟ	-1.004	919	1.352	1.000	-1.212	983	963	-1.828	19.928	-1.956	1.626	1.263	-4.363	11.949
ΣΥΓΓΡΑΦΕΙΣ, ΔΗΜΟΣΙΟΓΡΑΦΟΙ ΚΑΙ ΑΣΚΟΥΝΤΕΣ ΣΥΝΑΦΗ ΕΠΑΓΓΕΛΜΑΤΑ	905	509	213	-348	205	-255	204	1.817	9.936	-741	-218	0	-98	11.237
ΧΕΙΡΙΣΤΕΣ ΜΗΧΑΝΩΝ ΠΑΡΑΓΩΓΗΣ ΠΡΟΪΟΝΤΩΝ ΑΠΟ ΕΛΑΣΤΙΚΟ (ΚΑΟΥΤΣΟΥΚ) ΚΑΙ ΠΛΑΣΤΙΚΟ	-353	3.544	225	800	1.523	-	1.227	3.000	2.205	-164	-	133	667	10.445

ΕΠΑΓΓΕΛΜΑΤΙΕΣ ΑΘΛΗΤΕΣ ΚΑΙ ΠΡΟΠΟΝΗΤΕΣ	-99	-2.689	-2.643	1.665	1.149	-821	628	307	11.135	203	321	212	4.556	10.347
ΜΑΙΕΣ ΠΤΥΧΙΟΥΧΟΙ ΤΕΙ Η ΑΛΛΩΝ ΣΧΟΛΩΝ	225	2.119	1.145	-150	-231	0	1.200	110	5.484	0	2.000	-	629	9.741
ΚΟΣΜΗΜΑΤΟΠΟΙΟΙ ΚΑΙ ΤΕΧΝΙΤΕΣ ΠΟΛΥΤΙΜΩΝ ΜΕΤΑΛΛΩΝ	-231	1.083	280	-348	1.091	0	-443	364	8.575	-417	0	0	569	9.250
ΧΕΙΡΙΣΤΕΣ ΟΠΤΙΚΟΥ ΚΑΙ ΗΛΕΚΤΡΟΝΙΚΟΥ ΕΞΟΠΛΙΣΜΟΥ	420	-1.917	435	101	2.483	-273	-1.518	423	10.561	-818	-419	-467	522	8.016

ΠΡΟΣΩΠΑ ΠΟΥ ΑΝΑΠΤΥΣΣΟΥΝ ΕΠΑΓΓΕΛΜΑΤΙΚΗ ΔΡΑΣΤΗΡΙΟΤΗΤΑ ΣΤΟΝ ΤΟΜΕΑ ΤΗΣ ΠΛΗΡΟΦΟΡΙΚΗΣ	1.444	-4.543	505	0	5.713	-1.942	1.963	-2.308	13.918	-586	-1.421	-525	-1.685	7.579
ΒΟΗΘΗΤΙΚΟ ΔΙΔΑΚΤΙΚΟ ΠΡΟΣΩΠΙΚΟ ΤΗΣ ΠΡΟΣΧΟΛΙΚΗΣ ΚΑΙ ΤΗΣ ΕΙΔΙΚΗΣ ΕΚΠΑΙΔΕΥΣΗΣ	-2.040	7.420	728	1.367	-587	0	5.623	629	-990	1.085	-99	-467	-2.401	7.161
ΙΑΤΡΟΙ	0	2.655	1.904	101	1.718	3.033	979	208	-1.087	-370	0	667	-1.235	6.183
ΚΑΤΑΣΚΕΥΑΣΤΕΣ ΚΑΙ ΕΠΙΣΚΕΥΑΣΤΕΣ ΩΡΟΛΟΓΙΩΝ ΚΑΙ ΟΡΓΑΝΩΝ ΑΚΡΙΒΕΙΑΣ	679	-99	-83	0	1.385	0	-98	1.636	3.186	-316	200	1.200	489	5.919

ΧΕΙΡΙΣΤΕΣ ΜΗΧΑΝΩΝ ΕΠΕΞΕΡΓΑΣΙΑΣ ΚΡΕΑΤΟΣ ΚΑΙ ΨΑΡΙΩΝ	104	2.653	-143	-91	523	525	-94	114	1.956	219	200	4.000	-150	5.824
ΑΡΧΕΙΟΘΕΤΕΣ, ΒΙΒΛΙΟΘΗΚΟΝΟΜΟΙ ΚΑΙ ΑΣΚΟΥΝΤΕΣ ΣΥΝΑΦΗ ΕΠΑΓΓΕΛΜΑΤΑ ΣΤΟΝ ΤΟΜΕΑ ΤΗΣ ΤΕΚΜΗΡΙΩΣΗΣ ΤΗΣ ΠΛΗΡΟΦΟΡΗΣΗΣ	453	2.490	0	-97	-458	-183	-525	-361	5.137	1.826	-171	-300	-414	5.240
ΛΟΙΠΟΙ ΑΠΑΣΧΟΛΟΥΜΕΝΟΙ ΣΤΗΝ ΠΑΡΟΧΗ ΠΡΟΣΩΠΙΚΩΝ ΥΠΗΡΕΣΙΩΝ	574	1.370	-446	-884	2.881	-443	1.305	102	1.131	-372	0	1.078	102	4.893
ΚΑΛΛΙΕΡΓΗΤΕΣ ΚΗΠΕΥΤΙΚΩΝ, ΑΝΘΕΩΝ ΚΑΙ ΦΥΤΩΡΙΩΝ	-472	-683	-182	-758	3.021	431	764	548	-298	-778	708	908	3.322	4.422

ΧΕΙΡΙΣΤΕΣ ΜΗΧΑΝΩΝ ΠΛΥΝΤΗΡΙΩΝ, ΚΑΘΑΡΙΣΤΗΡΙΩΝ ΚΑΙ ΠΡΕΣΣΩΝ ΣΙΔΕΡΩΜΑΤΟΣ ΕΝΔΥΜΑΤΩΝ ΚΑΙ ΕΙΔΩΝ ΝΟΙΚΟΚΥΡΙΟΥ	-434	517	-86	390	102	949	-497	-182	2.552	225	-388	211	1.759	4.111
ΤΕΧΝΙΤΕΣ ΥΦΑΝΤΟΥΡΓΙΑΣ Κ.Π.Α.Ε.	524	-398	267	0	-1.329	400	-553	209	5.999	105	0	250	-244	3.793
ΔΙΕΥΘΥΝΟΝΤΕΣ ΕΠΙΧΕΙΡΗΜΑΤΙΕΣ ΚΑΙ ΠΡΟΪΣΤΑΜΕΝΟΙ ΣΕ ΜΙΚΡΕΣ ΕΠΙΧΕΙΡΗΣΕΙΣ ΜΕΤΑΦΟΡΩΝ, ΑΠΟΘΗΚΕΥΣΗΣ ΚΑΙ ΕΠΙΚΟΙΝΩΝΙΩΝ	0	0	-	34.200	200	-	0	-	-169	-	-	-	-	3.705
ΝΑΥΤΙΚΟΙ-ΠΛΗΡΩΜΑ ΚΑΤΑΣΤΡΩΜΑΤΟΣ ΚΑΙ ΑΣΚΟΥΝΤΕΣ ΣΥΝΑΦΗ ΕΠΑΓΓΕΛΜΑΤΑ	-300	0	0	-80	-160	-91	-255	1.517	2.182	450	280	1.244	708	3.602

ΔΙΕΥΘΥΝΤΕΣ ΥΠΗΡΕΣΙΩΝ ΥΠΟΣΤΗΡΙΞΗΣ	-90	-633	110	117	647	400	-277	106	3.524	400	0	-225	217	3.513
ΒΟΗΘΗΤΙΚΟ ΔΙΔΑΚΤΙΚΟ ΠΡΟΣΩΠΙΚΟ Π.Δ.Κ.Α.	114	1.737	0	0	125	200	1.517	-89	1.098	125	-50	-75	-267	2.905
ΆΛΛΟΙ ΣΥΝΑΡΜΟΛΟΓΗΤΕΣ	1.000	576	720	1.125	-164	-	-95	229	317	-171	-	1.200	400	2.896
ΛΙΘΟΚΟΠΤΕΣ ΚΑΙ ΛΙΘΟΞΟΟΙ	525	0	3.200	-225	-96	333	224	-509	310	560	-	390	107	2.781

ΣΥΝΘΕΤΕΣ, ΜΟΥΣΙΚΟΙ ΜΟΝΩΔΟΙ ΚΑΙ ΠΡΟΣ ΑΥΤΟΥΣ ΕΞΟΜΟΙΟΥΜΕΝΟΙ ΚΑΛΛΙΤΕΧΝΕΣ	-278	0	-347	1.067	-99	857	-867	2.707	3.071	-272	-292	0	-440	2.663
ΧΕΙΡΙΣΤΕΣ ΕΓΚΑΤΑΣΤΑΣΕΩΝ ΠΑΡΑΓΩΓΗΣ ΕΝΕΡΓΕΙΑΣ ΚΑΙ ΣΥΝΑΦΩΝ ΕΓΚΑΤΑΣΤΑΣΕΩΝ	-2.355	3.568	1.636	324	772	0	0	0	102	-696	1.200	917	1.313	2.471
ΜΕΛΗ ΤΩΝ ΒΟΥΛΕΥΟΜΕΝΩΝ ΣΩΜΑΤΩΝ ΚΑΙ ΑΝΩΤΕΡΑ ΔΙΟΙΚΗΤΙΚΑ ΣΤΕΛΕΧΗ ΤΗΣ ΔΗΜΟΣΙΑΣ ΔΙΟΙΚΗΣΗΣ	1.200	0	0	600	450	-	236	117	207	133	1.200	-80	233	2.417
ΧΕΙΡΙΣΤΕΣ ΜΗΧΑΝΩΝ ΠΑΡΑΓΩΓΗΣ ΓΑΛΑΚΤΟΚΟΜΙΚΩΝ ΠΡΟΪΟΝΤΩΝ	917	-579	-	-300	629	0	-100	0	5.432	0	-	-	0	2.320

ΚΛΗΡΙΚΟΙ ΕΝ ΓΕΝΕΙ	200	1.500	-	-	-	0	-150	1.200	514	0	-	0	-	2.203
ΤΕΧΝΙΤΕΣ ΒΥΡΣΟΔΕΨΙΑΣ ΚΑΙ ΕΠΕΞΕΡΓΑΣΤΕΣ ΔΟΡΩΝ , ΔΕΡΜΑΤΩΝ ΚΑΙ ΓΟΥΝΩΝ	-	0	3.143	-	0	-	-236	-	222	-	-	0	-120	2.032
ΕΙΣΠΡΑΚΤΟΡΕΣ ΜΕΤΑΦΟΡΙΚΩΝ ΜΕΣΩΝ	-75	-323	-	-	2.068	244	933	-257	209	933	-67	-88	437	1.985
ΑΓΓΕΙΟΠΛΑΣΤΕΣ, ΤΕΧΝΙΤΕΣ ΓΥΑΛΙΟΥ ΚΑΙ ΑΣΚΟΥΝΤΕΣ ΣΥΝΑΦΗ ΕΠΑΓΓΕΛΜΑΤΑ	108	867	-67	236	589	480	-396	-143	411	-333	2.933	-160	227	1.885

ΧΟΡΟΓΡΑΦΟΙ ΚΑΙ ΧΟΡΕΥΤΕΣ	0	-270	150	-75	813	117	120	400	413	525	-	125	250	1.840
ΥΠΟΔΗΜΑΤΟΠΟΙΟΙ ΚΑΙ ΚΑΤΑΣΚΕΥΑΣΤΕΣ ΕΙΔΩΝ ΚΥΡΙΩΣ ΑΠΟ ΔΕΡΜΑ, ΜΕ ΕΞΑΙΡΕΣΗ ΤΑ ΕΝΔΥΜΑΤΑ	-184	-488	600	-67	-236	-	-225	120	2.697	300	0	-67	629	1.749
ΠΡΑΚΤΟΡΕΣ ΣΤΟΙΧΗΜΑΤΩΝ ΚΑΙ ΚΡΟΥΠΙΕΡΗΔΕΣ	629	448	-	1.000	629	0	0	-67	-771	-274	-	2.031	-	1.624
ΧΕΙΡΙΣΤΕΣ ΜΗΧΑΝΗΜΑΤΩΝ ΠΟΤΟΠΟΙΙΑΣ ΚΑΙ ΖΥΘΟΠΟΙΙΑΣ	667	106	0	0	0	200	257	-80	338	0	200	125	-	1.519

ΔΙΕΥΘΥΝΤΕΣ ΠΑΡΑΓΩΓΙΚΩΝ ΚΑΙ ΛΕΙΤΟΥΡΓΙΚΩΝ ΜΟΝΑΔΩΝ ΜΕΓΑΛΩΝ ΕΠΙΧΕΙΡΗΣΕΩΝ ΚΑΙ ΟΡΓΑΝΙΣΜΩΝ ΤΟΥ ΔΗΜΟΣΙΟΥ ΚΑΙ ΤΟΥ ΙΔΙΩΤΙΚΟΥ ΤΟΜΕΑ	-436	101	240	-175	430	111	1.903	339	0	-95	-83	-509	869	1.424
ΣΤΙΛΒΩΤΕΣ ΥΠΟΔΗΜΑΤΩΝ ΚΑΙ ΠΡΟΣΩΠΑ ΠΟΥ ΠΑΡΕΧΟΥΝ ΜΙΚΡΟΎΠΗΡΕΣΙΕΣ ΣΤΟ ΔΡΟΜΟ	-	-150	0	-	-	-	-	1.200	545	-67	-	600	0	1.153
ΛΟΙΠΟΙ ΕΙΔΙΚΕΥΜΕΝΟΙ ΚΤΗΝΟΤΡΟΦΟΙ Μ.Α.Κ.	629	679	3.000	125	375	0	-277	150	-436	-150	0	-	-	1.115
ΔΙΔΑΚΤΙΚΟ ΠΡΟΣΩΠΙΚΟ ΑΝΩΤΑΤΩΝ ΕΚΠΑΙΔΕΥΤΙΚΩΝ ΙΔΡΥΜΑΤΩΝ (ΑΕΙ)	1.500	-938	-94	2.063	-935	-255	-1.091	434	816	672	-93	108	436	1.111

ΧΕΙΡΙΣΤΕΣ ΕΓΚΑΤΑΣΤΑΣΕΩΝ ΠΑΡΑΓΩΓΗΣ ΧΑΡΤΟΠΟΛΤΟΥ, ΧΑΡΤΟΠΟΙΙΑΣ ΚΑΙ ΧΑΡΤΟΝΟΠΟΙΙΑΣ	-240	1.600	-	150	13.200	0	-67	-417	0	-50	0	-	898	
ΑΞΙΩΜΑΤΙΚΟΙ ΚΑΤΑΣΤΡΩΜΑΤΟΣ ΚΑΙ ΠΛΟΗΓΟΙ ΠΛΟΙΩΝ	200	523	0	0	400	-50	656	-150	210	0	-67	200	-67	871
ΥΠΑΛΛΗΛΟΙ ΒΙΒΛΙΟΘΗΚΩΝ ΚΑΙ ΑΣΚΟΥΝΤΕΣ ΣΥΝΑΦΗ ΕΠΑΓΓΕΛΜΑΤΑ	-210	-362	-200	-250	240	280	-263	2.100	-1.646	927	-	5.850	219	817
ΚΑΛΛΙΕΡΓΗΤΕΣ ΑΜΠΕΛΩΝ ΚΑΙ ΣΤΑΦΙΔΑΜΠΕΛΩΝ	1.680	523	-120	-	-	0	-86	-	-150	-308	-	-	750	794

ΚΑΛΛΙΕΡΓΗΤΕΣ ΛΟΙΠΩΝ ΟΠΩΡΟΦΟΡΩΝ ΔΕΝΔΡΩΝ	-	0	-	-	-	0	-	-	-	-	-	-	-	750
ΕΓΚΑΤΑΣΤΑΤΕΣ ΚΑΙ ΣΥΝΤΗΡΗΤΕΣ ΤΗΛΕΓΡΑΦΙΚΟΥ ΚΑΙ ΤΗΛΕΦΩΝΙΚΟΥ ΕΞΟΠΛΙΣΜΟΥ	0	-83	-	0	-	-	0	-	231	-	-	0	-67	733
ΧΕΙΡΙΣΤΕΣ ΜΗΧΑΝΩΝ ΠΑΡΑΓΩΓΗΣ ΠΥΡΟΜΑΧΙΚΩΝ ΚΑΙ ΕΚΡΗΚΤΙΚΩΝ	0	2.000	-	-	-	-	-	-	-	0	-	-	0	720
ΕΓΚΑΤΑΣΤΑΤΕΣ ΚΑΙ ΣΥΝΤΗΡΗΤΕΣ ΗΛΕΚΤΡΙΚΩΝ, ΤΗΛΕΦΩΝΙΚΩΝ ΚΑΙ ΤΗΛΕΓΡΑΦΙΚΩΝ ΓΡΑΜΜΩΝ	-333	-362	2.444	-89	1.046	-75	0	-268	1.532	-554	-93	-171	104	716

ΧΕΙΡΙΣΤΕΣ ΜΗΧΑΝΟΚΙΝΗΤΩΝ ΑΓΡΟΤΙΚΩΝ ΚΑΙ ΔΑΣΟΚΟΜΙΚΩΝ ΜΗΧΑΝΗΜΑΤΩΝ ΚΑΙ ΕΞΟΠΛΙΣΜΟΥ	0	375	-50	-120	114	200	-91	413	-89	133	0	-	-	658
ΔΙΟΙΚΗΤΙΚΑ ΣΤΕΛΕΧΗ ΔΗΜΟΣΙΟΥ ΤΟΜΕΑ (ΠΤΥΧΙΟΥΧΟΙ ΑΕΙ)	-96	-728	110	-210	551	0	-648	222	1.343	224	1.145	0	-175	610
ΡΑΦΤΕΣ ΚΑΙ ΠΙΛΟΠΟΙΟΙ	101	-2.684	0	1.037	-826	110	-1.498	317	6.727	-756	-150	0	102	603
ΣΥΜΒΟΛΑΙΟΓΡΑΦΟΙ ΚΑΙ ΑΛΛΟΙ ΝΟΜΙΚΟΙ Μ.Α.Κ.	0	333	-	0	-	-	-	-	280	200	-	-	-	545

ΕΙΔΙΚΕΥΜΕΝΟΙ ΓΕΩΡΓΟΚΤΗΝΟΤΡΟΦΟΙ ΜΙΚΤΩΝ ΕΚΜΕΤΑΛΛΕΥΣΕΩΝ	2.000	0	-	-	-	-	0	-	-	-	0	-	-	525
ΧΕΙΡΙΣΤΕΣ ΧΩΜΑΤΟΥΡΓΙΚΩΝ ΜΗΧΑΝΗΜΑΤΩΝ ΚΑΙ ΜΗΧΑΝΗΜΑΤΩΝ ΔΟΜΙΚΩΝ ΕΡΓΩΝ	-2.742	-488	6.652	5.791	-2.271	0	4.660	-1.933	-1.930	-196	789	108	-1.756	502
ΚΑΛΛΙΕΡΓΗΤΕΣ ΕΛΑΙΟΔΕΝΔΡΩΝ	-	133	-	-	-	-	-	0	-	-	0	-	-	480
ΕΙΔΙΚΕΥΜΕΝΟΙ ΣΤΗΝ ΙΧΘΥΟΚΑΛΛΙΕΡΓΕΙΑ ΚΑΙ ΣΤΗΝ ΚΑΛΛΙΕΡΓΕΙΑ ΑΛΛΩΝ ΥΔΡΟΒΙΩΝ ΕΙΔΩΝ	-67	-93	-50	600	-143	2.000	-477	220	-176	2.057	-86	-50	120	414

ΠΡΟΒΑΤΟΤΡΟΦΟΙ ΚΑΙ ΑΙΓΟΤΡΟΦΟΙ	-	-83	0	-	-	-	-	200	-	-	-	-	-	413
ΧΕΙΡΙΣΤΕΣ ΜΗΧΑΝΩΝ ΠΑΡΑΓΩΓΗΣ ΠΡΟΪΟΝΤΩΝ ΕΥΛΟΥ	-236	207	0	133	-94	0	-160	525	421	113	0	600	107	407
ΓΕΩΡΓΟΙ ΠΟΛΥΚΑΛΛΙΕΡΓΗΤΕΣ	-67	-143	200	0	0	200	600	-	480	0	-	-	-	341
ΚΑΤΑΣΚΕΥΑΣΤΕΣ ΚΑΙ ΧΟΡΔΙΣΤΕΣ ΜΟΥΣΙΚΩΝ ΟΡΓΑΝΩΝ	-	333	-	-	-	-	0	-	-353	-	-	-	0	339

ΤΕΧΝΙΚΟΙ ΒΟΗΘΟΙ ΙΑΤΡΙΚΗΣ ΚΑΙ ΣΥΝΑΦΩΝ ΠΡΟΣ ΤΗΝ ΙΑΤΡΙΚΗ ΕΠΙΣΤΗΜΩΝ, ΜΕ ΕΞΑΙΡΕΣΗ ΤΟ ΝΟΣΗΛΕΥΤΙΚΟ ΠΡΟΣΩΠΙΚΟ	-1.254	-1.873	-1.944	-865	2.078	205	-2.910	-1.150	10.881	-1.851	-816	420	823	300
ΔΙΕΥΘΥΝΟΝΤΕΣ ΕΠΙΧΕΙΡΗΜΑΤΙΕΣ ΚΑΙ ΠΡΟΪΣΤΑΜΕΝΟΙ ΣΕ ΜΙΚΡΕΣ ΕΞΟΥΡΚΤΙΚΕΣ ΚΑΙ ΜΕΤΑΠΟΙΗΤΙΚΕΣ ΕΠΙΧΕΙΡΗΣΕΙΣ	-120	333	0	-	0	-	-	0	133	0	0	-	-	220
ΔΙΕΥΘΥΝΟΝΤΕΣ ΕΠΙΧΕΙΡΗΜΑΤΙΕΣ ΚΑΙ ΠΡΟΪΣΤΑΜΕΝΟΙ ΣΕ ΜΙΚΡΕΣ ΚΑΤΑΣΚΕΥΑΣΤΙΚΕΣ ΕΠΙΧΕΙΡΗΣΕΙΣ	0	-95	200	-75	-75	-	-67	-80	1.212	150	-	-	0	206
ΔΙΚΑΣΤΕΣ	-	-	-	-	-	-	-	-	200	-	-	-	-	200

ΣΦΑΓΕΙΣ, ΕΠΕΞΕΡΓΑΣΤΕΣ ΚΡΕΑΤΩΝ ΚΑΙ ΑΛΙΕΥΜΑΤΩΝ Κ.Π.Α.Ε.	-1.435	3.405	0	1.070	-1.887	2.108	845	1.444	-2.768	-978	-93	221	1.520	200
ΛΟΙΠΟΙ ΓΕΩΡΓΟΙ ΕΙΔΙΚΕΥΜΕΝΟΙ ΚΥΡΙΩΣ ΣΕ ΜΙΑ ΕΤΗΣΙΑ ΚΑΛΛΙΕΡΓΕΙΑ	150	857	133	0	-277	-	-88	-120	231	0	-	-	-67	102
ΧΕΙΡΟΤΕΧΝΕΣ ΞΥΛΟΥ, ΥΦΑΣΜΑΤΟΣ, ΔΕΡΜΑΤΟΣ ΚΑΙ ΣΥΝΑΦΩΝ ΥΛΙΚΩΝ	-321	102	333	-277	525	0	117	0	893	-171	150	0	0	101
ΑΜΜΟΚΟΝΙΑΣΤΕΣ (ΣΟΒΑΤΖΗΔΕΣ), ΓΥΨΟΤΕΧΝΙΤΕΣ ΚΑΙ ΑΣΚΟΥΝΤΕΣ ΣΥΝΑΦΗ ΕΠΑΓΓΕΛΜΑΤΑ	-563	-289	600	-655	0	-255	-98	-353	1.272	764	257	1.000	667	100

ΑΞΙΩΜΑΤΙΚΟΙ ΜΗΧΑΝΙΚΟΙ ΝΑΥΣΙΠΛΟΪΑΣ	-50	0	-	0	-	-	-	0	244	-	-	0	-67	0
ΜΟΝΤΕΛΑ ΕΠΙΔΕΙΞΗΣ ΜΟΔΑΣ (ΜΑΝΕΚΕΝ) ΚΑΙ ΆΛΛΑ ΜΟΝΤΕΛΑ	0	267	0	-	-67	-	0	-	250	0	-	-	-	0
ΕΠΑΓΓΕΛΜΑΤΙΕΣ ΚΥΝΗΓΟΙ ΚΑΙ ΠΑΓΙΔΕΥΤΕΣ ΘΗΡΑΜΑΤΩΝ	-	0	-	-	-	-	-	-	-	-	-	-	-	0
ΧΕΙΡΙΣΤΕΣ ΕΓΚΑΤΑΣΤΑΣΕΩΝ ΕΠΕΞΕΡΓΑΣΙΑΣ ΞΥΛΟΥ	-133	-547	1.800	0	-160	-	-67	111	382	0	-	-	-	0

ΧΕΙΡΙΣΤΕΣ ΒΙΟΜΗΧΑΝΙΚΩΝ ΡΟΜΠΟΤ	0	0	-	-	-	-	200	-	0	-	-	-	-	-83
ΚΤΗΝΙΑΤΡΟΙ	-600	0	-80	-83	869	0	-231	0	2.376	257	0	-67	120	-99
ΑΛΙΕΙΣ ΘΑΛΑΣΣΗΣ ΚΑΙ ΕΣΩΤΕΡΙΚΩΝ ΥΔΑΤΩΝ	233	-225	-	400	-50	0	108	-169	229	200	0	0	0	-99
ΧΥΤΕΣ ΚΑΙ ΚΑΤΑΣΚΕΥΑΣΤΕΣ ΤΥΠΩΝ (ΚΑΛΟΥΠΙΩΝ) ΚΑΙ ΠΥΡΗΝΩΝ (ΚΑΡΔΙΟΛΟΓΟΙ) ΜΕΤΑΛΛΟΥΡΓΙΑΣ	120	227	-	-100	560	0	300	-	-265	-100	0	0	150	-99

ΑΞΙΩΜΑΤΙΚΟΙ ΣΩΜΑΤΩΝ ΑΣΦΑΛΕΙΑΣ ΚΑΙ ΙΔΙΩΤΙΚΟΙ ΑΣΤΥΝΟΜΙΚΟΙ (ΝΤΕΤΕΚΤΙΒ)	0	-80	-	-	0	-	-	0	-80	-	-	-	-50	-175
ΚΤΗΝΟΤΡΟΦΟΙ ΜΙΚΤΩΝ ΚΤΗΝΟΤΡΟΦΙΚΩΝ ΕΚΜΕΤΑΛΛΕΥΣΕΩΝ	0	0	2.000	0	0	0	-	0	-75	-	-	0	0	-179
ΠΤΗΝΟΤΡΟΦΟΙ	0	0	-	-88	0	-	-	-75	0	-	0	-	-	-185
ΣΥΝΑΡΜΟΛΟΓΗΤΕΣ- ΕΦΑΡΜΟΣΤΕΣ ΜΗΧΑΝΗΜΑΤΩΝ ΚΑΙ ΜΗΧΑΝΩΝ	-75	-97	-83	-50	-94	-50	360	1.750	102	-133	-	720	-218	-197

ΧΕΙΡΙΣΤΕΣ ΕΓΚΑΤΑΣΤΑΣΕΩΝ ΧΗΜΙΚΗΣ ΕΠΕΞΕΡΓΑΣΙΑΣ	1.067	205	300	267	-96	-50	988	-97	-1.084	222	0	-120	-467	-199
ΔΙΕΥΘΥΝΟΝΤΕΣ ΕΠΙΧΕΙΡΗΜΑΤΙΕΣ ΚΑΙ ΠΡΟΪΣΤΑΜΕΝΟΙ ΣΕ ΜΙΚΡΕΣ ΓΕΩΡΓΟΚΤΗΝΟΤΡΟΦΙΚΕΣ ΕΚΜΕΤΑΛΛΕΥΣΕΙΣ ΣΤΗ ΘΗΡΑ, ΤΑ ΔΑΣΗ ΚΑΙ ΤΗΝ ΑΛΙΕΙΑ	-	0	0	0	0	-	-	0	-133	-	0	-	-50	-259
ΧΕΙΡΙΣΤΕΣ ΜΗΧΑΝΩΝ ΥΠΟΔΗΜΑΤΟΠΟΙΙΑΣ, ΚΑΤΑΣΚΕΥΗΣ ΕΙΔΩΝ ΑΠΟΣΚΕΥΗΣ ΚΑΙ ΠΑΡΟΜΟΙΩΝ ΕΙΔΩΝ	-120	-210	-	0	0	0	-	-	625	-50	-	-	0	-279
ΔΙΔΑΚΤΙΚΟ ΠΡΟΣΩΠΙΚΟ ΤΕΧΝΟΛΟΓΙΚΩΝ ΕΚΠΑΙΔΕΥΤΙΚΩΝ ΙΔΡΥΜΑΤΩΝ (ΤΕΙ) ΚΑΙ ΛΟΙΠΩΝ ΣΧΟΛΩΝ ΤΗΣ ΤΡΙΤΟΒΑΘΜΙΑΣ ΤΕΧΝΟΛΟΓΙΚΗΣ, ΕΠΑΓΓΕΛΜΑΤΙΚΗΣ ΚΑΙ ΕΚΚΛΗΣΙΑΣΤΙΚΗΣ ΕΚΠΑΙΔΕΥΣΗΣ	250	-97	-88	-90	780	0	-261	-88	-194	0	0	-50	-169	-392

ΑΛΛΟΙ ΧΕΙΡΙΣΤΕΣ ΜΗΧΑΝΩΝ ΠΑΡΑΓΩΓΗΣ ΧΗΜΙΚΩΝ ΠΡΟΪΟΝΤΩΝ	0	-143	-50	-80	-100	0	-80	150	103	600	-	200	133	-465
ΒΑΜΒΑΚΟΚΑΛΛΙΕΡΓΗΤΕΣ	-80	-308	-	-	-67	-	-67	1.200	-88	0	-	-	-	-494
ΚΑΛΛΙΕΡΓΗΤΕΣ ΔΗΜΗΤΡΙΑΚΩΝ ΚΑΙ ΡΥΖΙΟΥ	-360	-86	-	-	-133	-	-75	0	1.156	-143	0	0	150	-543
ΕΝΟΠΛΕΣ ΔΥΝΑΜΕΙΣ	0	-86	0	200	0	-	-133	0	114	0	0	-	-80	-722

ΤΕΧΝΙΤΕΣ ΜΕΤΑΛΛΙΚΩΝ ΔΟΜΙΚΩΝ ΚΑΤΑΣΚΕΥΩΝ ΚΑΙ ΑΣΚΟΥΝΤΕΣ ΣΥΝΑΦΗ ΕΠΑΓΓΕΛΜΑΤΑ	-744	772	-277	0	0	1.925	807	328	512	-503	-86	-222	-505	-789
ΧΕΙΡΙΣΤΕΣ ΜΗΧΑΝΩΝ ΠΡΟΠΑΡΑΣΚΕΥΗΣ ΓΟΥΝΑΣ ΚΑΙ ΔΕΡΜΑΤΟΣ	-	-83	-964	-	0	-	-	0	600	-	-	-	600	-863
ΧΕΙΡΙΣΤΕΣ ΜΗΧΑΝΩΝ ΠΑΡΑΓΩΓΗΣ ΦΑΡΜΑΚΕΥΤΙΚΩΝ ΠΡΟΪΟΝΤΩΝ, ΚΑΛΛΥΝΤΙΚΩΝ ΚΑΙ ΑΠΟΡΡΥΠΑΝΤΙΚΩΝ	-	-143	-	0	-133	-	-50	-83	-419	-	0	0	0	-888
ΧΕΙΡΙΣΤΕΣ ΜΗΧΑΝΩΝ ΥΦΑΝΤΟΥΡΓΙΑΣ ΚΑΙ ΠΑΡΑΓΩΓΗΣ ΕΙΔΩΝ ΑΠΟ ΔΕΡΜΑ ΚΑΙ ΓΟΥΝΑ Π.Δ.Κ.Α.	300	-272	-179	0	-75	-	0	0	-261	0	-	-	-67	-967

ΜΗΧΑΝΙΚΟΙ ΚΑΙ ΕΦΑΡΜΟΣΤΕΣ ΚΙΝΗΤΗΡΩΝ ΑΕΡΟΣΚΑΦΩΝ	1.200	244	-67	-	-50	-	400	-222	-1.269	150	150	-	400	-970
ΑΣΤΥΝΟΜΙΚΟΙ	0	-88	0	0	-100	-	-143	-67	-93	-67	-67	0	0	-1.030
ΚΑΠΝΟΚΑΛΛΙΕΡΓΗΤΕΣ	-576	-160	-	-	-	-	-75	-	-200	0	-	0	-	-1.122
ΧΕΙΡΙΣΤΕΣ ΜΗΧΑΝΩΝ ΠΑΡΑΓΩΓΗΣ ΑΠΟ ΤΣΙΜΕΝΤΟ ΚΑΙ ΑΠΟ ΑΛΛΑ ΜΗ ΜΕΤΑΛΛΙΚΑ ΟΡΥΚΤΑ	933	-580	2.520	-565	639	0	500	-368	-1.107	0	200	-50	120	-1.144

ΧΕΙΡΙΣΤΕΣ ΕΚΤΥΠΩΤΙΚΩΝ ΜΗΧΑΝΗΜΑΤΩΝ, ΜΗΧΑΝΩΝ ΒΙΒΛΙΟΔΕΣΙΑΣ ΚΑΙ ΜΗΧΑΝΩΝ ΠΑΡΑΓΩΓΗΣ ΠΡΟΪΟΝΤΩΝ ΑΠΟ ΧΑΡΤΙ ΚΑΙ ΧΑΡΤΟΝΙ	-333	-1.200	-50	0	-93	0	533	-171	519	-88	-	150	117	-1.244
ΚΤΙΣΤΕΣ	5.303	-9.049	15.306	3.428	2.335	-6.769	-10.987	11.536	9.245	-8.369	-2.400	-296	-1.762	-1.299
ΤΕΧΝΙΤΕΣ ΤΑΠΕΤΣΑΡΙΩΝ Κ.Π.Α.Ε.	-231	-192	0	0	778	-75	0	-83	-659	-308	0	-50	450	-1.317
ΠΑΡΑΣΚΕΥΑΣΤΕΣ ΓΑΛΑΚΤΟΜΙΚΩΝ ΠΡΟΪΟΝΤΩΝ	0	-1.773	750	-191	316	-	-95	-167	107	125	0	-	120	-1.327

ΧΕΙΡΙΣΤΕΣ ΕΓΚΑΤΑΣΤΑΣΕΩΝ ΥΑΛΟΥΡΓΙΑΣ, ΚΕΡΑΜΙΚΗΣ ΚΑΙ ΣΥΝΑΦΩΝ ΒΙΟΜΗΧΑΝΙΩΝ	267	-563	0	-67	2.108	-	-565	0	729	-86	0	-	-83	-1.381
ΠΙΛΟΤΟΙ ΑΕΡΟΣΚΑΦΩΝ, ΕΛΕΓΚΤΕΣ ΕΝΑΕΡΙΑΣ ΚΥΚΛΟΦΟΡΙΑΣ ΚΑΙ ΑΣΚΟΥΝΤΕΣ ΣΥΝΑΦΗ ΕΠΑΓΓΕΛΜΑΤΑ	0	933	0	0	-50	-	0	0	-1.741	0	-	-	600	-1.556
ΑΛΛΟΙ ΕΠΙΣΤΗΜΟΝΕΣ ΥΓΕΙΑΣ, ΕΚΤΟΣ ΝΟΣΗΛΕΥΤΙΚΗΣ, Μ.Α.Κ.	236	-706	-80	133	1.305	0	-164	-150	-947	-86	-67	0	0	-1.627
ΠΛΑΝΟΔΙΟΙ ΠΩΛΗΤΕΣ ΚΑΙ ΑΣΚΟΥΝΤΕΣ ΣΥΝΑΦΗ ΕΠΑΓΓΕΛΜΑΤΑ	-450	-1.808	933	-143	-533	1.750	-644	-218	1.919	-333	-67	-91	1.268	-1.654

ΧΕΙΡΙΣΤΕΣ ΜΗΧΑΝΩΝ ΦΙΝΙΡΙΣΜΑΤΟΣ, ΕΠΙΜΕΤΑΛΛΩΣΗΣ ΚΑΙ ΕΠΙΧΡΙΣΗΣ ΜΕΤΑΛΛΙΚΩΝ ΠΡΟΪΟΝΤΩΝ	-188	106	0	0	0	-	-188	-424	-350	-222	-	0	133	-1.672
ΧΕΙΡΙΣΤΕΣ ΜΗΧΑΝΩΝ ΑΠΟΧΡΩΜΑΤΙΣΜΟΥ, ΒΑΦΗΣ ΚΑΙ ΦΙΝΙΡΙΣΜΑΤΟΣ ΥΦΑΝΤΟΥΡΓΙΚΩΝ ΠΡΟΪΟΝΤΩΝ	-255	-1.000	-	-	-50	-	-67	-50	-90	-	-	0	-50	-1.741
ΤΕΧΝΙΤΕΣ ΕΠΕΞΕΡΓΑΣΙΑΣ ΕΥΛΟΥ, ΡΥΘΜΙΣΤΕΣ- ΧΕΙΡΙΣΤΕΣ ΕΥΛΟΥΡΓΙΚΩΝ ΜΗΧΑΝΗΜΑΤΩΝ ΚΑΙ ΑΣΚΟΥΝΤΕΣ ΣΥΝΑΦΗ ΕΠΑΓΓΕΛΜΑΤΑ	-343	-512	-88	-143	1.479	400	-436	-80	-465	-90	150	0	-286	-1.894
ΧΕΙΡΙΣΤΕΣ ΜΗΧΑΝΩΝ ΑΡΤΟΠΟΪΙΑΣ - ΖΑΧΑΡΟΠΛΑΣΤΙΚΗΣ ΚΑΙ ΠΑΡΑΓΩΓΗΣ ΠΡΟΪΟΝΤΩΝ ΑΠΟ ΔΗΜΗΤΡΙΑΚΑ ΚΑΙ ΣΟΚΟΛΑΤΑ	-424	916	0	375	333	-88	-627	375	-2.119	106	-120	0	233	-1.989

ΕΜΠΟΡΕΥΜΑΤΟΜΕΣΙΤΕΣ ΚΑΙ ΠΡΑΚΤΟΡΕΣ ΠΑΡΟΧΗΣ ΥΠΗΡΕΣΙΩΝ ΣΕ ΕΠΙΧΕΙΡΗΣΕΙΣ	-92	527	-361	-255	105	-80	0	0	613	-1.400	-83	125	-253	-2.023
ΧΕΙΡΙΣΤΕΣ ΕΡΓΑΛΕΙΟΜΗΧΑΝΩΝ ΠΑΡΑΓΩΓΗΣ ΚΑΙ ΕΠΕΞΕΡΓΑΣΙΑΣ ΜΕΤΑΛΛΙΚΩΝ ΠΡΟΪΟΝΤΩΝ	-571	2.297	-1.340	-160	1.769	0	-431	-831	-938	-267	400	-75	1.257	-2.104
ΕΚΠΑΙΔΕΥΤΙΚΟΙ ΕΙΔΙΚΗΣ ΕΚΠΑΙΔΕΥΣΗΣ	-92	-1.486	0	0	639	-50	1.190	0	0	-120	-120	0	-143	-2.126
ΕΠΙΘΕΩΡΗΤΕΣ ΑΣΦΑΛΕΙΑΣ ΚΑΙ ΠΟΙΟΤΙΚΟΥ ΕΛΕΓΧΟΥ	857	102	-200	523	-336	-50	-169	-496	-1.570	-89	0	0	1.500	-2.165

ΥΠΑΛΛΗΛΟΙ-ΕΛΕΓΚΤΕΣ ΣΤΑ ΤΕΛΩΝΕΙΑ, ΣΤΙΣ ΕΦΟΡΙΕΣ ΚΑΙ ΣΥΝΑΦΕΙΣ ΔΗΜΟΣΙΕΣ ΥΠΗΡΕΣΙΕΣ ΚΑΙ ΟΡΓΑΝΙΣΜΟΥΣ	778	-523	-86	-120	-181	-67	-175	-333	101	-240	-67	-120	-273	-2.391
ΑΝΩΤΕΡΑ ΔΙΟΙΚΗΤΙΚΑ ΣΤΕΛΕΧΗ ΤΩΝ ΟΡΓΑΝΙΣΜΩΝ ΕΙΔΙΚΩΝ ΣΥΜΦΕΡΟΝΤΩΝ	-467	-687	200	-273	229	-50	-240	-300	-376	267	-	0	-169	-2.416
ΜΗΧΑΝΟΔΗΓΟΙ ΚΑΙ ΑΣΚΟΥΝΤΕΣ ΣΥΝΑΦΗ ΕΠΑΓΓΕΛΜΑΤΑ	-100	-92	-264	0	0	150	0	133	-772	0	600	-	-292	-2.607
ΧΕΙΡΙΣΤΕΣ ΕΓΚΑΤΑΣΤΑΣΕΩΝ ΟΡΥΧΕΙΩΝ ΚΑΙ ΕΓΚΑΤΑΣΤΑΣΕΩΝ ΕΠΕΞΕΡΓΑΣΙΑΣ ΜΕΤΑΛΛΕΥΜΑΤΩΝ	-343	-586	-560	-164	-400	-50	0	-93	-720	9.750	-67	-120	-171	-2.679

ΜΗΧΑΝΙΚΟΙ ΚΑΙ ΕΦΑΡΜΟΣΤΕΣ ΓΕΩΡΓΙΚΩΝ, ΒΙΟΜΗΧΑΝΙΚΩΝ Η ΑΛΛΩΝ ΜΗΧΑΝΗΜΑΤΩΝ	-1.280	-2.396	12.244	310	1.938	-1.165	-2.160	-942	-8.443	-1.624	3.168	690	1.958	-2.680
ΜΕΤΑΛΛΩΡΥΧΟΙ, ΛΑΤΟΜΟΙ Κ.Π.Α.Ε.	-1.899	353	-747	0	600	-	-67	111	-306	1.909	-	-150	-50	-2.804
ΤΥΠΟΓΡΑΦΟΙ ΚΑΙ ΑΣΚΟΥΝΤΕΣ ΣΥΝΑΦΗ ΕΠΑΓΓΕΛΜΑΤΑ	2.035	-941	0	-150	-564	114	-508	0	-1.369	225	-89	-200	-345	-3.098
ΧΕΙΡΙΣΤΕΣ ΕΓΚΑΤΑΣΤΑΣΕΩΝ ΜΕΤΑΛΛΟΥΡΓΙΑΣ	-89	-191	-67	0	-350	0	-240	-180	-1.919	-240	0	600	-	-3.638

ΣΥΝΑΡΜΟΛΟΓΗΤΕΣ- ΕΦΑΡΜΟΣΤΕΣ ΗΛΕΚΤΡΟΛΟΓΙΚΟΥ ΚΑΙ ΗΛΕΚΤΡΟΝΙΚΟΥ ΕΞΟΠΛΙΣΜΟΥ	0	-195	600	267	692	200	-744	-247	-2.399	-273	0	-67	-225	-3.735
ΣΧΕΔΙΑΣΤΕΣ ΑΡΧΙΤΕΚΤΟΝΙΚΟΥ ΣΧΕΔΙΟΥ Κ.Π.Α.Ε.	320	-2.824	541	-424	-99	105	-289	425	-2.375	1.103	338	-244	669	-3.778
ΧΕΙΡΙΣΤΕΣ ΜΗΧΑΝΩΝ ΠΡΟΠΑΡΑΣΚΕΥΗΣ ΥΦΑΝΤΟΥΡΓΙΚΩΝ ΙΝΩΝ, ΥΦΑΝΤΙΚΩΝ ΚΑΙ ΠΛΕΚΤΙΚΩΝ ΜΗΧΑΝΩΝ	-1.148	-2.140	150	-120	-188	0	222	-200	0	-133	-	133	413	-4.304
ΚΑΤΑΣΚΕΥΑΣΤΕΣ ΠΡΟΤΥΠΩΝ (ΠΑΤΡΟΝ) ΚΑΙ ΚΟΠΤΕΣ ΥΦΑΣΜΑΤΩΝ, ΔΕΡΜΑΤΟΣ ΚΑΙ ΣΥΝΑΦΩΝ ΕΙΔΩΝ	-356	-2.863	413	-50	-255	-	-345	0	-670	300	-	-75	-120	-4.320

ΣΥΓΚΟΛΛΗΤΕΣ ΚΑΙ ΦΛΟΓΟΚΟΠΤΕΣ ΜΕΤΑΛΛΩΝ	207	-3.297	3.158	0	-558	0	1.017	-851	-1.231	-981	-	-143	105	-4.573
ΤΕΧΝΙΤΕΣ ΠΡΩΤΗΣ ΕΠΕΞΕΡΓΑΣΙΑΣ ΚΑΠΝΟΥ ΚΑΙ ΠΑΡΑΓΩΓΗΣ ΠΡΟΪΟΝΤΩΝ ΚΑΠΝΟΥ	-2.422	-2.211	-	-	133	-	525	-	106	0	-	0	0	-4.703
ΔΑΣΟΚΟΜΟΙ, ΥΛΟΤΟΜΟΙ ΚΑΙ ΑΣΚΟΥΝΤΕΣ ΣΥΝΑΦΗ ΕΠΑΓΓΕΛΜΑΤΑ	-1.862	-1.479	2.049	-236	-343	200	0	-1.322	-280	480	0	-67	525	-4.829
ΆΛΛΟΙ ΔΙΕΥΘΥΝΟΝΤΕΣ ΕΠΙΧΕΙΡΗΜΑΤΙΕΣ ΚΑΙ ΠΡΟΪΣΤΑΜΕΝΟΙ ΣΕ ΜΙΚΡΕΣ ΕΠΙΧΕΙΡΗΣΕΙΣ	-622	-819	750	-784	-1.703	-240	-471	-531	-1.326	323	600	800	480	-4.874

ΝΗΠΙΑΓΩΓΟΙ	406	0	1.278	-1.514	-494	-658	-1.147	-937	907	-293	1.645	-1.094	-2.024	-5.324
ΆΛΛΟΙ ΕΚΠΑΙΔΕΥΤΙΚΟΙ	-169	-99	-596	-156	-1.337	0	218	-90	-2.375	-88	133	-150	114	-5.524
ΑΓΓΕΛΙΟΦΟΡΟΙ, ΑΧΘΟΦΟΡΟΙ, ΘΥΡΩΡΟΙ ΚΑΙ ΑΣΚΟΥΝΤΕΣ ΣΥΝΑΦΗ ΕΠΑΓΓΕΛΜΑΤΑ	-1.825	-1.763	7.726	-1.472	2.781	2.532	4.948	-1.336	-15.231	-1.797	-567	-577	7.091	-5.749
ΕΦΑΡΜΟΣΤΕΣ, ΜΗΧΑΝΙΚΟΙ ΚΑΙ ΣΥΝΤΗΡΗΤΕΣ ΗΛΕΚΤΡΟΝΙΚΟΥ ΕΞΟΠΛΙΣΜΟΥ	0	-766	-449	-347	102	-89	-1.139	-750	-1.062	-356	-293	108	-503	-6.282

ΤΕΧΝΟΛΟΓΟΙ ΒΙΟΛΟΓΙΚΩΝ ΕΝ ΓΕΝΕΙ ΕΠΙΣΤΗΜΩΝ ΚΑΙ ΑΣΚΟΥΝΤΕΣ ΣΥΝΑΦΗ ΕΠΑΓΓΕΛΜΑΤΑ	-3.395	-497	-296	101	2.750	1.131	-2.285	-1.040	5.813	-3.449	-863	764	-2.183	-6.391
ΆΛΛΟΙ ΤΕΧΝΙΤΕΣ ΑΠΟΠΕΡΑΤΩΣΗΣ ΚΤΙΡΙΩΝ ΚΑΙ ΆΛΛΩΝ ΔΟΜΙΚΩΝ ΕΡΓΩΝ	-1.096	-2.125	-434	-550	0	-185	947	-460	-885	-733	108	105	-1.319	-7.242
ΣΚΥΡΟΚΟΝΙΑΣΤΕΣ (ΜΠΕΤΑΤΖΗΔΕΣ) ΚΑΙ ΤΕΧΝΙΤΕΣ ΚΑΤΑΣΚΕΥΗΣ ΜΩΣΑΪΚΩΝ ΔΑΠΕΔΩΝ	-429	206	1.800	-95	-480	-210	101	-411	-3.257	-1.150	0	-89	-375	-7.275
ΓΕΝΙΚΟΙ ΔΙΕΥΘΥΝΤΕΣ ΚΑΙ ΑΝΩΤΕΡΑ ΔΙΕΥΘΥΝΤΙΚΑ ΣΤΕΛΕΧΗ ΜΕΓΑΛΩΝ ΔΗΜΟΣΙΩΝ ΚΑΙ ΙΔΙΩΤΙΚΩΝ ΕΠΙΧΕΙΡΗΣΕΩΝ ΚΑΙ ΟΡΓΑΝΙΣΜΩΝ	-480	0	600	-240	-1.535	0	-846	-438	-494	-621	-210	-865	571	-7.695

ΤΑΞΙΔΙΩΤΙΚΟΙ ΣΥΝΟΔΟΙ, ΦΡΟΝΤΙΣΤΕΣ ΚΑΙ ΞΕΝΑΓΟΙ	-277	-3.056	227	-343	744	-724	-995	-429	1.775	-533	0	-356	-1.762	-8.337
ΣΙΔΗΡΟΥΡΓΟΙ, ΚΑΤΑΣΚΕΥΑΣΤΕΣ ΕΡΓΑΛΕΙΩΝ ΚΑΙ ΑΣΚΟΥΝΤΕΣ ΣΥΝΑΦΗ ΕΠΑΓΓΕΛΜΑΤΑ	-4.044	-3.096	1.198	-616	-386	667	-1.206	1.122	-593	204	0	750	1.103	-8.425
ΕΠΙΠΛΟΠΟΙΟΙ Κ.Π.Α.Ε.	-760	-4.873	800	-97	635	-88	-698	0	-1.813	-496	0	429	-994	-9.016
ΆΛΛΟΙ ΧΕΙΡΙΣΤΕΣ ΜΗΧΑΝΩΝ Μ.Α.Κ.	-819	-3.349	3.397	581	1.045	0	-1.085	418	-3.015	-3.376	-164	-292	1.357	-9.899

ΧΕΙΡΙΣΤΕΣ ΤΗΛΕΦΩΝΙΚΩΝ ΚΕΝΤΡΩΝ	750	-2.379	-150	0	213	-100	-750	227	-5.519	-257	-100	-250	-897	-10.398
ΚΟΙΝΩΝΙΚΟΙ ΛΕΙΤΟΥΡΓΟΙ, ΠΤΥΧΙΟΥΧΟΙ ΤΕΙ Η ΑΛΛΩΝ ΣΧΟΛΩΝ	218	-1.088	-375	-524	-97	250	-2.769	-669	-3.331	-407	-88	-308	-98	-10.764
ΗΛΕΚΤΡΟΤΕΧΝΙΤΕΣ, ΕΦΑΡΜΟΣΤΕΣ ΚΑΙ ΣΥΝΤΗΡΗΤΕΣ ΗΛΕΚΤΡΙΚΩΝ ΜΗΧΑΝΩΝ ΚΑΙ ΕΞΟΠΛΙΣΜΟΥ	-779	-3.294	3.733	848	542	-277	-1.520	-1.670	-5.882	-1.094	470	2.108	-98	-11.186
ΧΕΙΡΙΣΤΕΣ ΓΕΡΑΝΩΝ, ΓΕΡΑΝΟΦΟΡΩΝ ΟΧΗΜΑΤΩΝ, ΑΝΥΨΩΤΗΡΩΝ ΚΑΙ ΠΑΡΟΜΟΙΩΝ ΜΗΧΑΝΗΜΑΤΩΝ	-291	-4.807	215	-189	-1.787	-361	-293	-2.106	201	-760	-222	-667	542	-11.257

ΕΠΙΣΤΑΤΕΣ-ΔΙΑΧΕΙΡΙΣΤΕΣ ΚΤΙΡΙΩΝ, ΚΑΘΑΡΙΣΤΕΣ ΠΑΡΑΘΥΡΩΝ ΚΑΙ ΑΣΚΟΥΝΤΕΣ ΣΥΝΑΦΗ ΕΠΑΓΓΕΛΜΑΤΑ	-1.604	-4.308	-338	-568	-561	1.056	-473	1.732	-2.484	-1.411	-95	-600	529	-11.466
ΔΑΣΚΑΛΟΙ ΔΗΜΟΤΙΚΩΝ ΣΧΟΛΕΙΩΝ	509	-8.352	-198	-2.244	-877	-494	-296	-385	100	-1.706	-362	103	1.780	-14.007
ΠΥΡΟΣΒΕΣΤΕΣ	-1.579	-1.594	-735	-1.135	-936	-98	-1.469	-2.544	-1.900	-1.780	0	-730	-282	-15.548
ΤΕΧΝΙΤΕΣ ΚΑΤΑΣΚΕΥΗΣ , ΕΓΚΑΤΑΣΤΑΣΗΣ ΚΑΙ ΕΠΙΣΚΕΥΗΣ ΕΙΔΩΝ ΑΠΟ ΦΥΛΛΑ ΜΕΤΑΛΛΩΝ (ΕΛΑΣΜΑΤΟΥΡΓΟΙ- ΦΑΝΟΠΟΙΟΙ)	-1.350	-1.301	-438	-367	-99	-231	-293	-99	-9.236	0	0	0	-1.610	-15.842

ΝΟΣΟΚΟΜΟΙ, ΠΤΥΧΙΟΥΧΟΙ ΤΕΙ Η ΑΛΛΩΝ ΣΧΟΛΩΝ	-2.222	1.308	-3.255	-3.261	-1.869	-1.092	-10.781	-1.643	22.985	-4.247	-2.337	-1.732	-3.526	-16.543
ΥΠΑΛΛΗΛΟΙ ΚΑΤΑΓΡΑΦΗΣ ΥΛΙΚΩΝ ΚΑΙ ΥΠΗΡΕΣΙΩΝ ΜΕΤΑΦΟΡΩΝ	-2.073	-399	-382	-833	826	2.381	-1.798	-5.431	-9.487	-483	-1.131	-841	1.491	-20.945
ΕΥΛΟΥΡΓΟΙ ΚΑΙ ΜΑΡΑΓΚΟΙ	-1.860	-1.705	-523	203	1.620	436	-199	-484	-13.089	-2.548	-1.431	319	-1.024	-22.039
ΓΑΖΩΤΕΣ, ΚΕΝΤΗΤΕΣ Κ.Π.Α.Ε.	-2.964	-9.130	-187	-747	-846	-286	-1.659	-432	-4.613	-792	-89	-353	-606	-23.256

ΤΑΧΥΔΡΟΜΙΚΟΙ ΚΑΙ ΥΠΑΛΛΗΛΟΙ ΔΙΑΛΟΓΗΣ ΑΛΛΗΛΟΓΡΑΦΙΑΣ	-1.647	-3.882	-259	-436	-1.862	-360	-196	-1.662	-13.396	-667	-183	333	871	-24.796
ΓΡΑΜΜΑΤΕΙΣ ΔΙΟΙΚΗΣΕΩΝ, ΒΟΗΘΟΙ ΝΟΜΙΚΩΝ ΚΑΙ ΑΣΚΟΥΝΤΕΣ ΣΥΝΑΦΗ ΕΠΑΓΓΕΛΜΑΤΑ	-6.371	-13.144	-100	-1.609	4.734	-196	-3.113	-2.450	-798	-3.018	-651	-1.435	5.405	-26.033
ΤΕΧΝΟΛΟΓΟΙ ΤΩΝ ΕΠΙΣΤΗΜΩΝ ΤΗΣ ΦΥΣΙΚΗΣ ΚΑΙ ΤΗΣ ΜΗΧΑΝΙΚΗΣ	-1.227	-4.548	-3.013	-2.021	-3.429	-609	201	-677	-11.684	-1.901	102	593	1.611	-27.837
ΤΕΧΝΟΛΟΓΟΙ ΠΛΗΡΟΦΟΡΙΚΗΣ ΕΝ ΓΕΝΕΙ	-3.883	-200	-1.587	-1.409	-781	-1.385	-7.551	0	-7.842	-198	-1.062	-593	-1.666	-29.698

ΕΛΑΙΟΧΡΩΜΑΤΙΣΤΕΣ, ΒΑΦΕΙΣ, ΣΤΙΛΒΩΤΕΣ, ΚΑΘΑΡΙΣΤΕΣ ΚΑΙ ΑΣΚΟΥΝΤΕΣ ΣΥΝΑΦΗ ΕΠΑΓΓΕΛΜΑΤΑ	-9.443	-1.774	-2.408	405	403	-383	302	-2.655	-10.733	-1.802	2.291	412	-4.153	-32.882
ΚΟΜΜΩΤΕΣ, ΚΟΥΡΕΙΣ, ΑΙΣΘΗΤΙΚΟΙ ΚΑΙ ΑΣΚΟΥΝΤΕΣ ΣΥΝΑΦΗ ΕΠΑΓΓΕΛΜΑΤΑ	-9.059	-22.497	-3.351	-6.112	1.311	-865	-11.745	-5.088	35.601	-6.877	1.251	-491	0	-33.910
ΚΑΘΗΓΗΤΕΣ ΔΕΥΤΕΡΟΒΑΘΜΙΑΣ ΕΚΠΑΙΔΕΥΣΗΣ	-2.068	-8.409	617	-1.646	-4.199	-775	-6.953	-3.134	2.126	-4.286	-1.371	-1.722	-2.237	-37.145
ΜΗΧΑΝΙΚΟΙ ΚΑΙ ΕΦΑΡΜΟΣΤΕΣ ΑΥΤΟΚΙΝΗΤΩΝ ΟΧΗΜΑΤΩΝ ΚΑΙ ΜΟΤΟΣΥΚΛΕΤΩΝ	-3.354	-8.751	-877	-393	4.579	-1.575	-1.649	-3.716	-16.075	-2.775	-728	-1.425	-2.097	-42.318

ΛΟΙΠΟΙ ΑΠΑΣΧΟΛΟΥΜΕΝΟΙ ΣΤΗΝ ΠΑΡΟΧΗ ΥΠΗΡΕΣΙΩΝ ΠΡΟΣΤΑΣΙΑΣ	-862	-4.758	-816	307	-874	-3.595	-3.455	-1.603	-26.298	-3.783	-932	-3.699	7.102	-46.648
ΗΛΕΚΤΡΟΛΟΓΟΙ ΕΓΚΑΤΑΣΤΑΣΕΩΝ ΚΑΙ ΣΥΝΑΦΩΝ ΗΛΕΚΤΡΟΛΟΓΙΚΩΝ ΕΡΓΑΣΙΩΝ ΣΕ ΚΤΙΡΙΑ	-3.753	-5.914	1.673	-1.609	1.334	-781	-5.741	-4.771	-20.814	-1.888	992	-1.621	-4.066	-49.422
ΑΠΑΣΧΟΛΟΥΜΕΝΟΙ ΣΤΗΝ ΠΑΡΟΧΗ ΠΡΟΣΩΠΙΚΗΣ ΦΡΟΝΤΙΔΑΣ ΚΑΙ ΑΣΚΟΥΝΤΕΣ ΣΥΝΑΦΗ ΕΠΑΓΓΕΛΜΑΤΑ	-9.590	-18.861	-690	-4.443	-4.241	-382	-7.665	-5.527	3.439	-4.943	411	-565	-395	-56.767
ΥΔΡΑΥΛΙΚΟΙ ΚΑΙ ΕΓΚΑΤΑΣΤΑΤΕΣ ΣΩΛΗΝΩΣΕΩΝ	-2.302	-13.877	-198	-2.337	100	-1.060	-7.052	-2.653	-16.573	-4.910	-562	-800	-3.169	-56.852

ΟΔΗΓΟΙ ΑΥΤΟΚΙΝΟΥΜΕΝΩΝ ΟΧΗΜΑΤΩΝ	-9.894	-28.599	11.146	-693	5.413	3.131	-3.616	-10.245	-44.054	-7.413	-3.033	1.324	5.499	-86.950
ΣΥΛΛΕΚΤΕΣ ΑΠΟΡΡΙΜΜΑΤΩΝ, ΟΔΟΚΑΘΑΡΙΣΤΕΣ ΚΑΙ ΑΣΚΟΥΝΤΕΣ ΣΥΝΑΦΗ ΕΠΑΓΓΕΛΜΑΤΑ	-8.734	-44.117	-938	-1.022	3.631	-4.200	2.913	5.968	-34.470	-2.838	-10.691	-676	-8.124	-124.567
ΑΝΕΙΔΙΚΕΥΤΟΙ ΕΡΓΑΤΕΣ ΟΡΥΧΕΙΩΝ ΚΑΙ ΚΑΤΑΣΚΕΥΩΝ	-22.731	-26.305	-299	-19.152	-12.864	2.897	-15.057	-14.702	-15.060	-5.448	-2.628	517	6.450	-135.108
ΣΥΝΟΛΟ	-200.344	118.823	86.796	-32.927	400.138	94.739	86.861	-146.559	1.024.751	-150.263	25.775	-81.864	462.448	1.605.639

Σημείωση: όπου υπάρχει παύλα σημαίνει ότι η τιμή του δείκτη δεν μπορεί να υπολογιστεί διότι η αρχική τιμή είναι 0

Πίνακας 4: Μεταβολή των Ανέργων στις τριψήφιες κατηγορίες των επαγγελματιών με τον δείκτη του ΟΟΣΑ, Μάρτιος 2016 - Μάρτιος 2015

ΚΕΦΑΛΑΙΟ ΤΡΙΤΟ

ΑΝΑΛΥΣΗ ΤΩΝ ΕΓΓΕΡΑΜΜΕΝΩΝ ΑΝΕΡΓΩΝ ΑΝΑΖΗΤΟΥΝΤΩΝ ΕΡΓΑΣΙΑ ΚΑΤΑ ΜΟΝΟΨΗΦΙΑ ΕΠΑΓΓΕΛΜΑΤΙΚΗ ΚΑΤΗΓΟΡΙΑ, ΦΥΛΟ, ΗΛΙΚΙΑ ΚΑΙ ΔΙΑΡΚΕΙΑ ΑΝΕΡΓΙΑΣ ΣΤΟ ΣΥΝΟΛΟ ΤΗΣ ΧΩΡΑΣ ΚΑΙ ΠΕΡΙΦΕΡΕΙΑ

Στις πιο κάτω ενότητες θα παρουσιασθούν:

- Η κατανομή των εγγεγραμμένων ανέργων **κατά Περιφέρεια και κατά μονοψήφια επαγγελματική κατηγορία**. Για την ανάλυση θα γίνει χρήση της ποσοστιαίας κατανομής κατά μονοψήφια επαγγελματική κατηγορία σε κάθε Περιφέρεια της χώρας και τα δεδομένα θα απεικονισθούν διαγραμματικά.
- Η κατανομή των εγγεγραμμένων ανέργων **κατά Φύλο και μονοψήφια επαγγελματική κατηγορία** στο σύνολο της χώρας. Για την ανάλυση θα γίνει χρήση της ποσοστιαίας κατανομής των εγγεγραμμένων ανέργων κατά Φύλο σε κάθε μονοψήφια επαγγελματική κατηγορία και τα δεδομένα θα απεικονισθούν διαγραμματικά.
- **Η κατανομή και η συγκέντρωση της ηλικίας** των εγγεγραμμένων ανέργων σε κάθε μονοψήφια επαγγελματική κατηγορία και η σύγκριση της κατανομής της ηλικίας μεταξύ των επαγγελματικών κατηγοριών. Για την ανάλυση θα γίνει χρήση περιγραφικών στατιστικών.
- **Η κατανομή** των εγγεγραμμένων ανέργων κατά διάρκεια ανεργίας σε κάθε μονοψήφια επαγγελματική κατηγορία και στο σύνολο της χώρας και η σύγκριση της κατανομής της διάρκειας ανεργίας μεταξύ των επαγγελματικών κατηγοριών και τα δεδομένα θα απεικονισθούν διαγραμματικά.

Το σύνολο των εγγεγραμμένων στο μητρώο του ΟΑΕΔ αποτελείται από τους εγγεγραμμένους ανέργους (αναζητούντες εργασία) και τους Λοιπούς (μη αναζητούντες εργασία). Στο παρόν κεφάλαιο θα γίνει ανάλυση των εγγεγραμμένων ανέργων (αναζητούντων εργασία). Η λήψη των στοιχείων έγινε 06-06-2016.

1. ΚΑΤΑΝΟΜΗ ΕΓΓΕΓΡΑΜΜΕΝΩΝ ΑΝΕΡΓΩΝ ΚΑΤΑ ΜΟΝΟΨΗΦΙΑ ΕΠΑΓΓΕΛΜΑΤΙΚΗ ΚΑΤΗΓΟΡΙΑ ΣΤΟ ΣΥΝΟΛΟ ΤΗΣ ΧΩΡΑΣ ΚΑΙ ΠΕΡΙΦΕΡΕΙΑ

Στην παρούσα ενότητα παρουσιάζεται ο αριθμός των εγγεγραμμένων ανέργων κατά μονοψήφια επαγγελματική κατηγορία και Περιφέρεια, το ποσοστό όπως κατανέμεται τόσο σε κάθε μονοψήφια επαγγελματική κατηγορία όσο και σε κάθε Περιφέρεια. Οι ελλείπουσες τιμές για κάθε μονοψήφια επαγγελματική κατηγορία που έχουν προκύψει από τα δεδομένα έχουν εξαιρεθεί από την ανάλυση για την εξαγωγή συγκρίσιμων συμπεράσματος μεταξύ των ενοτήτων και παρουσιάζονται στον πίνακα 1.

ΠΙΝΑΚΑΣ 1: ΕΓΓΕΓΡΑΜΜΕΝΟΙ ΑΝΕΡΓΟΙ ΚΑΤΑ ΠΕΡΙΦΕΡΕΙΑ ΚΑΙ ΜΟΝΩΨΗΦΙΑ ΕΠΑΓΓΕΛΜΑΤΙΚΗ ΚΑΤΗΓΟΡΙΑ

	ΑΝΑΤ ΟΛΙΚΗ ΜΑΚΕ ΔΟΝΙΑ ΚΑΙ ΘΡΑΚ Η	ΑΤΤΙΚΗ	ΒΟΡΕΙΟ ΑΙΓΑΙΟ	ΔΥΤΙΚΗ ΕΛΛΑΔΑ	ΔΥΤΙΚΗ ΜΑΚΕΔΟ ΝΙΑ	ΗΠΕΙΡΟΣ	ΘΕΣΣΑΛΙΑ	ΙΟΝΙΟ Ι ΝΗΣΟΙ	ΚΕΝΤΡΙΚ Η ΜΑΚΕΔΟ ΝΙΑ	ΚΡΗΤΗ	ΝΟΤΙΟ ΑΙΓΑΙΟ	ΠΕΛΟΠΟ ΝΝΗΣΟΣ	ΣΤΕΡΕΑ ΕΛΛΑΔΑ	ΣΥΝΟΛΟ	%
ΑΝΕΙΔΙΚΕΥΤΟΙ ΕΡΓΑΤΕΣ, ΧΕΙΡΩΝΑΚΤΕΣ ΚΑΙ ΜΙΚΡΟΕΠΑΓΓΕΛΜΑΤΙ ΕΣ	20.009	70.786	3.430	19.669	7.315	7.744	18.953	1.928	53.997	6.968	2.271	10.046	14.277	237.393	28,43 %
ΑΠΑΣΧΟΛΟΥΜΕΝΟΙ ΣΤΗΝ ΠΑΡΟΧΗ ΥΠΗΡΕΣΙΩΝ ΚΑΙ ΠΩΛΗΤΕΣ ΣΕ ΚΑΤΑΣΤΗΜΑΤΑ ΚΑΙ ΥΠΑΙΘΡΙΕΣ ΑΓΟΡΕΣ	8.201	56.665	2.767	12.747	4.424	5.842	12.290	2.308	27.299	7.641	2.824	7.355	7.439	157.802	18,90 %
ΕΙΔΙΚΕΥΜΕΝΟΙ ΓΕΩΡΓΟΙ, ΚΤΗΝΟΤΡΟΦΟΙ, ΔΑΣΟΚΟΜΟΙ ΚΑΙ ΑΛΙΕΙΣ	209	689	20	143	84	89	199	48	410	91	35	91	136	2.244	0,27%
ΕΙΔΙΚΕΥΜΕΝΟΙ ΤΕΧΝΙΤΕΣ ΚΑΙ ΑΣΚΟΥΝΤΕΣ ΣΥΝΑΦΗ ΤΕΧΝΙΚΑ ΕΠΑΓΓΕΛΜΑΤΑ	4.699	25.724	1.110	7.266	5.295	3.135	6.424	809	15.957	3.006	916	3.443	3.015	80.799	9,68%
ΕΝΟΠΛΕΣ ΔΥΝΑΜΕΙΣ	2	30	2	2	1	4	4		12	3		1	3	64	0,01%
ΜΕΛΗ ΤΩΝ ΒΟΥΛΕΥΟΜΕΝΩΝ ΣΩΜΑΤΩΝ: ΑΝΩΤΕΡΑ ΔΙΟΙΚΗΤΙΚΑ ΚΑΙ ΔΙΕΥΘΥΝΤΙΚΑ ΣΤΕΛΕΧΗ ΤΟΥ ΔΗΜΟΣΙΟΥ ΚΑΙ ΤΟΥ ΙΔΙΩΤΙΚΟΥ ΤΟΜΕΑ	172	2.669	74	468	132	174	504	41	1.017	193	67	234	225	5.970	0,72%
ΠΡΟΣΩΠΑ ΠΟΥ ΑΣΚΟΥΝ ΕΠΙΣΤΗΜΟΝΙΚΑ, ΚΑΛΛΙΤΕΧΝΙΚΑ ΚΑΙ ΣΥΝΑΦΗ ΕΠΑΓΓΕΛΜΑΤΑ	4.677	31.767	1.304	6.360	3.799	3.002	7.150	846	16.689	3.795	714	3.294	3.374	86.771	10,39 %
ΤΕΧΝΟΛΟΓΟΙ, ΤΕΧΝΙΚΟΙ ΒΟΗΘΟΙ ΚΑΙ ΑΣΚΟΥΝΤΕΣ ΣΥΝΑΦΗ ΕΠΑΓΓΕΛΜΑΤΑ	3.134	23.506	852	4.621	2.247	2.091	4.745	574	11.884	2.714	508	2.443	2.502	61.821	7,40%
ΥΠΑΛΛΗΛΟΙ ΓΡΑΦΕΙΟΥ ΚΑΙ ΑΣΚΟΥΝΤΕΣ ΣΥΝΑΦΗ ΕΠΑΓΓΕΛΜΑΤΑ	6.866	76.635	2.819	13.410	5.399	4.821	10.852	1.932	25.660	6.894	2.354	6.577	7.777	171.996	20,60 %
ΧΕΙΡΙΣΤΕΣ ΣΤΑΘΕΡΩΝ ΒΙΟΜΗΧΑΝΙΚΩΝ ΕΓΚΑΤΑΣΤΑΣΕΩΝ, ΜΗΧΑΝΗΜΑΤΩΝ ΚΑΙ ΕΞΟΠΛΙΣΜΟΥ ΚΑΙ ΣΥΝΑΡΜΟΛΟΓΗΤΕΣ (ΜΟΝΤΑΔΟΡΟΙ)	1.626	10.357	385	2.365	1.285	1.023	2.150	296	5.580	1.226	381	1.536	1.799	30.009	3,59%
ΣΥΝΟΛΟ	49.595	298.828	12.763	67.051	29.981	27.925	63.271	8.782	158.505	32.531	10.070	35.020	40.547	834.869	100,0 0%
ΕΛΛΕΙΠΟΥΣΕΣ ΤΙΜΕΣ	9	61	9	29	3	2	7	1	50	2	40	6	22	241	
ΣΥΝΟΛΟ	49.604	298.889	12.772	67.080	29.984	27.927	63.278	8.783	158.555	32.533	10.110	35.026	40.569	835.110	

ΔΙΑΓΡΑΜΜΑ 1: ΕΓΓΕΓΡΑΜΜΕΝΟΙ ΑΝΕΡΓΟΙ ΚΑΤΑ ΠΕΡΙΦΕΡΕΙΑ ΚΑΙ ΜΟΝΟΨΗΦΙΑ ΕΠΑΓΓΕΛΜΑΤΙΚΗ ΚΑΤΗΓΟΡΙΑ

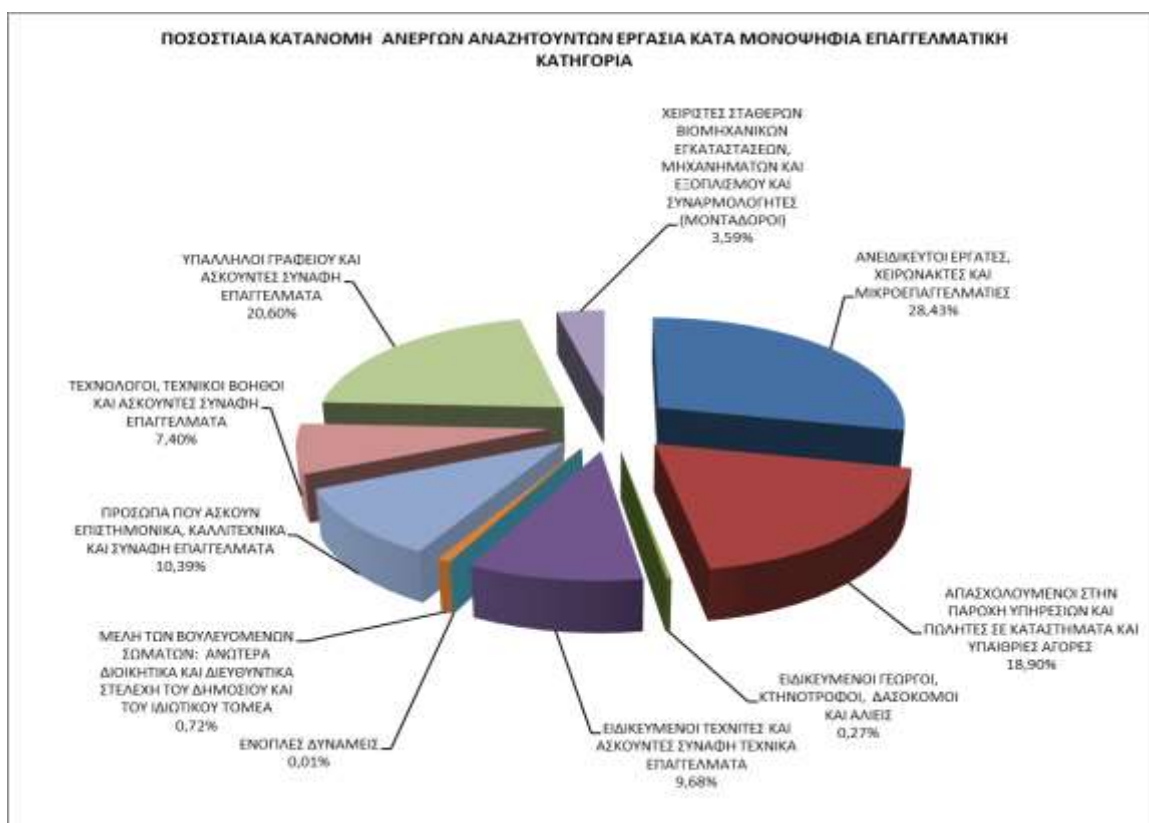

Στο σύνολο της χώρας η επαγγελματική κατηγορία **<Ανειδίκευτοι εργάτες χειρώνακτες και μικροεπαγγελματίες>** συγκεντρώνει το μεγαλύτερο ποσοστό των εγγεγραμμένων ανέργων μεταξύ των επαγγελματικών κατηγοριών με ποσοστό 28,43%, ακολουθεί η επαγγελματική κατηγορία **<Υπάλληλοι γραφείου και ασκούντες συναφή επαγγέλματα>** με ποσοστό 20,60% και η επαγγελματική κατηγορία **<Απασχολούμενοι στην Παροχή Υπηρεσιών και Πωλητές σε καταστήματα και Υπαίθριες αγορές>** με ποσοστό 18,90%.

Στη συνέχεια ακολουθούν οι επαγγελματικές κατηγορίες **<Πρόσωπα που ασκούν επιστημονικά, καλλιτεχνικά και συναφή επαγγέλματα>** με ποσοστό 10,39%, η επαγγελματική κατηγορία **<Ειδικευμένοι τεχνίτες και ασκούντες συναφή τεχνικά επαγγέλματα>** με ποσοστό 9,68%, η επαγγελματική κατηγορία **<Τεχνολόγοι, τεχνικοί βοηθοί και ασκούντες συναφή επαγγέλματα>** με ποσοστό 7,40% και η επαγγελματική κατηγορία **<Χειριστές σταθερών βιομηχανικών εγκαταστάσεων, μηχανημάτων και εξοπλισμού και συναρμολογητές (μονταδόροι)>** με ποσοστό 3,59%.

Μικρά ποσοστά συγκεντρώνουν οι επαγγελματικές κατηγορίες **<Μέλη των βουλευομένων σωμάτων: ανώτερα διοικητικά και διευθυντικά στελέχη του δημόσιου και ιδιωτικού τομέα>** με ποσοστό 0,72%, η επαγγελματική κατηγορία **<Ειδικευμένοι γεωργοί, κτηνοτρόφοι, δασοκόμοι και αλιείς>** με ποσοστό 0,27% και η επαγγελματική κατηγορία **<Ενοπλες δυνάμεις>** με ποσοστό 0,01%.

2. ΚΑΤΑΝΟΜΗ ΕΓΓΕΓΡΑΜΜΕΝΩΝ ΑΝΕΡΓΩΝ ΚΑΤΑ ΦΥΛΟ ΚΑΙ ΜΟΝΟΨΗΦΙΑ ΕΠΑΓΓΕΛΜΑΤΙΚΗ ΚΑΤΗΓΟΡΙΑ ΣΤΟ ΣΥΝΟΛΟ ΤΗΣ ΧΩΡΑΣ

Στην παρούσα ενότητα αναλύεται η κατανομή των εγγεγραμμένων ανέργων κατά Φύλο και μονοψήφια επαγγελματική κατηγορία στο σύνολο της χώρας. Για την ανάλυση θα γίνει χρήση της ποσοστιαίας κατανομής των εγγεγραμμένων ανέργων κατά Φύλο σε κάθε μονοψήφια επαγγελματική κατηγορία.

Οι ελλείπουσες τιμές κατά Φύλο και μονοψήφια επαγγελματική κατηγορία που έχουν προκύψει από τα δεδομένα έχουν εξαιρεθεί από την ανάλυση για την εξαγωγή συγκρίσιμων συμπεράσματος μεταξύ των ενοτήτων και παρουσιάζονται στον πίνακα 2.

ΠΙΝΑΚΑΣ 2: ΕΓΓΕΓΡΑΜΜΕΝΟΙ ΑΝΕΡΓΟΙ ΚΑΤΑ ΦΥΛΟ ΚΑΙ ΜΟΝΟΨΗΦΙΑ ΕΠΑΓΓΕΛΜΑΤΙΚΗ ΚΑΤΗΓΟΡΙΑ

	ΑΝΔΡΕΣ	ΓΥΝΑΙΚΕΣ	ΣΥΝΟΛΟ	ΑΝΔΡΕΣ %	ΓΥΝΑΙΚΕΣ %
ΑΝΕΙΔΙΚΕΥΤΟΙ ΕΡΓΑΤΕΣ, ΧΕΙΡΩΝΑΚΤΕΣ ΚΑΙ ΜΙΚΡΟΕΠΑΓΓΕΛΜΑΤΙΕΣ	93.583	143.810	237.393	39,42%	60,58%
ΑΠΑΣΧΟΛΟΥΜΕΝΟΙ ΣΤΗΝ ΠΑΡΟΧΗ ΥΠΗΡΕΣΙΩΝ ΚΑΙ ΠΩΛΗΤΕΣ ΣΕ ΚΑΤΑΣΤΗΜΑΤΑ ΚΑΙ ΥΠΑΙΘΡΙΕΣ ΑΓΟΡΕΣ	39.476	118.326	157.802	25,02%	74,98%
ΕΙΔΙΚΕΥΜΕΝΟΙ ΓΕΩΡΓΟΙ, ΚΤΗΝΟΤΡΟΦΟΙ, ΔΑΣΟΚΟΜΟΙ ΚΑΙ ΑΛΙΕΙΣ	1.579	665	2.244	70,37%	29,63%
ΕΙΔΙΚΕΥΜΕΝΟΙ ΤΕΧΝΙΤΕΣ ΚΑΙ ΑΣΚΟΥΝΤΕΣ ΣΥΝΑΦΗ ΤΕΧΝΙΚΑ ΕΠΑΓΓΕΛΜΑΤΑ	64.358	16.441	80.799	79,65%	20,35%
ΕΝΟΠΛΕΣ ΔΥΝΑΜΕΙΣ	34	30	64	53,13%	46,88%
ΜΕΛΗ ΤΩΝ ΒΟΥΛΕΥΟΜΕΝΩΝ ΣΩΜΑΤΩΝ: ΑΝΩΤΕΡΑ ΔΙΟΙΚΗΤΙΚΑ ΚΑΙ ΔΙΕΥΘΥΝΤΙΚΑ ΣΤΕΛΕΧΗ ΤΟΥ ΔΗΜΟΣΙΟΥ ΚΑΙ ΤΟΥ ΙΔΙΩΤΙΚΟΥ ΤΟΜΕΑ	3.120	2.850	5.970	52,26%	47,74%
ΠΡΟΣΩΠΑ ΠΟΥ ΑΣΚΟΥΝ ΕΠΙΣΤΗΜΟΝΙΚΑ, ΚΑΛΛΙΤΕΧΝΙΚΑ ΚΑΙ ΣΥΝΑΦΗ ΕΠΑΓΓΕΛΜΑΤΑ	28.710	58.061	86.771	33,09%	66,91%
ΤΕΧΝΟΛΟΓΟΙ, ΤΕΧΝΙΚΟΙ ΒΟΗΘΟΙ ΚΑΙ ΑΣΚΟΥΝΤΕΣ ΣΥΝΑΦΗ ΕΠΑΓΓΕΛΜΑΤΑ	20.694	41.127	61.821	33,47%	66,53%
ΥΠΑΛΛΗΛΟΙ ΓΡΑΦΕΙΟΥ ΚΑΙ ΑΣΚΟΥΝΤΕΣ ΣΥΝΑΦΗ ΕΠΑΓΓΕΛΜΑΤΑ	42.100	129.896	171.996	24,48%	75,52%
ΧΕΙΡΙΣΤΕΣ ΣΤΑΘΕΡΩΝ ΒΙΟΜΗΧΑΝΙΚΩΝ ΕΓΚΑΤΑΣΤΑΣΕΩΝ, ΜΗΧΑΝΗΜΑΤΩΝ ΚΑΙ ΕΞΟΠΛΙΣΜΟΥ ΚΑΙ ΣΥΝΑΡΜΟΛΟΓΗΤΕΣ (ΜΟΝΤΑΔΟΡΟΙ)	26.945	3.064	30.009	89,79%	10,21%
ΣΥΝΟΛΟ	320.599	514.270	834.869	38,40%	61,60%
ΕΛΕΙΠΟΥΣΕΣ ΤΙΜΕΣ	55	186	241		
ΣΥΝΟΛΟ	320.654	514.456	835.110		

ΔΙΑΓΡΑΜΜΑ 2: ΠΟΣΟΣΤΙΑΙΑ ΚΑΤΑΝΟΜΗ ΕΓΓΕΓΡΑΜΜΕΝΩΝ ΑΝΕΡΓΩΝ ΚΑΤΑ ΦΥΛΟ ΚΑΙ ΜΟΝΟΨΗΦΙΑ ΕΠΑΓΓΕΛΜΑΤΙΚΗ ΚΑΤΗΓΟΡΙΑ

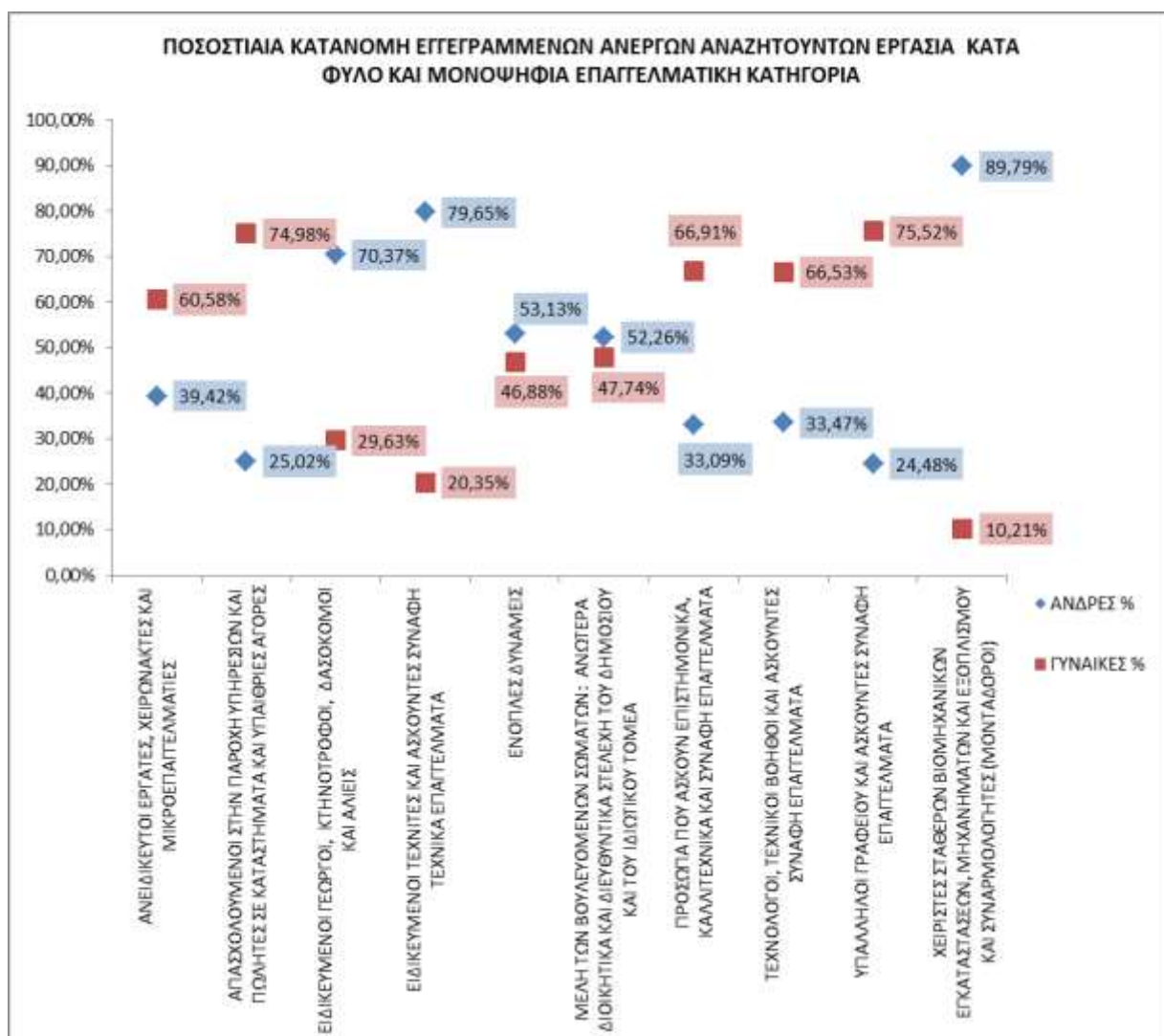

Στο σύνολο της χώρας η πλειοψηφία των εγγεγραμμένων ανέργων είναι γυναίκες. Το ποσοστό που συγκεντρώνουν στο σύνολο της χώρας και στο σύνολο των επαγγελματικών κατηγοριών ανέρχεται σε 61,60%, ενώ οι άνδρες συγκεντρώνουν ποσοστό 38,40%.

Το μεγαλύτερο ποσοστό των εγγεγραμμένων ανέργων που συγκεντρώνουν οι γυναίκες έναντι των ανδρών καταγράφεται στην επαγγελματική κατηγορία **<Υπάλληλοι γραφείου και ασκούντες συναφή επαγγέλματα>** με ποσοστό 75,52% ενώ οι άνδρες καταγράφουν ποσοστό 24,48%.

Επιπρόσθετα οι επαγγελματικές κατηγορίες που οι γυναίκες συγκεντρώνουν μεγαλύτερα ποσοστά είναι η επαγγελματική κατηγορία **<Απασχολούμενοι στην Παροχή Υπηρεσιών και Πωλητές σε καταστήματα και Υπαίθριες αγορές>** με ποσοστό 74,98% ενώ οι άνδρες συγκεντρώνουν ποσοστό 25,02%, η επαγγελματική κατηγορία **<Πρόσωπα που ασκούν επιστημονικά, καλλιτεχνικά και συναφή επαγγέλματα>** με ποσοστό 66,91% ενώ οι άνδρες συγκεντρώνουν ποσοστό 33,09%, η επαγγελματική κατηγορία **<Τεχνολόγοι, τεχνικοί βοηθοί και ασκούντες συναφή επαγγέλματα>** με ποσοστό 66,53% έναντι 33,47% των ανδρών και η επαγγελματική κατηγορία **<Ανειδίκευτοι εργάτες χειρών ακτες και μικροεπαγγελματίες>** με ποσοστό 60,58% έναντι των ανδρών που συγκεντρώνουν ποσοστό 39,42%.

Οι επαγγελματικές κατηγορίες που οι άνδρες συγκεντρώνουν μεγαλύτερα ποσοστά είναι η επαγγελματική κατηγορία **<Χειριστές σταθερών βιομηχανικών εγκαταστάσεων, μηχανημάτων και εξοπλισμού και συναρμολογητές (μονταδόροι)>** με ποσοστό 89,79% ενώ οι γυναίκες συγκεντρώνουν ποσοστό 10,21%, η επαγγελματική κατηγορία **<Ειδικευμένοι τεχνίτες και ασκούντες συναφή τεχνικά επαγγέλματα>** με ποσοστό 79,65%, ενώ οι γυναίκες συγκεντρώνουν ποσοστό 20,35%, η επαγγελματική κατηγορία **<Ειδικευμένοι γεωργοί, κτηνοτρόφοι, δασοκόμοι και αλιείς>** με ποσοστό 70,37% έναντι 29,63% των ανδρών, η επαγγελματική κατηγορία **<Ένοπλες δυνάμεις>** με ποσοστό 53,13% έναντι των ανδρών που συγκεντρώνουν ποσοστό 46,88% και η επαγγελματική κατηγορία **<Μέλη των βουλευομένων σωμάτων: ανώτερα διοικητικά και διευθυντικά στελέχη του δημόσιου και ιδιωτικού τομέα>** με ποσοστό 52,26% έναντι των ανδρών που συγκεντρώνουν ποσοστό 47,74%.

3. ΚΑΤΑΝΟΜΗ ΕΓΓΕΓΡΑΜΜΕΝΩΝ ΑΝΕΡΓΩΝ ΚΑΤΑ ΗΛΙΚΙΑ ΚΑΙ ΜΟΝΟΨΗΦΙΑ ΕΠΑΓΓΕΛΜΑΤΙΚΗ ΚΑΤΗΓΟΡΙΑ ΣΤΟ ΣΥΝΟΛΟ ΤΗΣ ΧΩΡΑΣ

Στην παρούσα ενότητα αναλύεται η κατανομή της ηλικίας των εγγεγραμμένων ανέργων σε κάθε μονοψήφια επαγγελματική κατηγορία και στο σύνολό τους και γίνεται σύγκριση της κατανομής της ηλικίας μεταξύ των επαγγελματιών κατηγοριών.

Για την ανάλυση θα γίνει χρήση περιγραφικών στατιστικών⁹ μέτρων θέσεως (measures of location). Τα μέτρα αυτά ονομάζονται και παράμετροι κεντρικής τάσης (parameters of central tendency) διότι μετρούν τη θέση στην οποία τα δεδομένα έχουν την τάση να συγκεντρώνονται και χρησιμοποιούνται ως μια αντιπροσωπευτική τιμή των δεδομένων. Τα περιγραφικά στατιστικά που θα παρουσιαστούν για την ανάλυση είναι ο μέσος, η διάμεσος, η επικρατούσα τιμή, και τα εκατοστημόρια ή ποσοστιαία σημεία (πρώτο τεταρτημόριο, δεύτερο τεταρτημόριο που ισούται με τη διάμεσο και τρίτο τεταρτημόριο).

Ο **μέσος (mean)** είναι το άθροισμα όλων των τιμών διαιρούμενο με το πλήθος των παρατηρήσεων, η **διάμεσος (median)** χωρίζει τα δεδομένα σε δύο ίσα μέρη, η **επικρατούσα τιμή (mode)** είναι η τιμή που εμφανίζεται στα δεδομένα με την μεγαλύτερη συχνότητα, και τα **εκατοστημόρια**¹⁰ (percentile) δείχνουν που θέτονται-συγκεντώνονται συγκεκριμένα ποσοστά των παρατηρήσεων. Το **πρώτο τεταρτημόριο (Quartile₁)** είναι η τιμή της μεταβλητής κάτω της οποίας βρίσκεται το 25% των παρατηρήσεων και το υπόλοιπο 75% βρίσκεται πάνω από αυτήν την τιμή, το **δεύτερο τεταρτημόριο (Quartile₂)** είναι η διάμεσος που χωρίζει το 50% των μετρήσεων προς τα πάνω και 50% προς τα κάτω και το **τρίτο τεταρτημόριο (Quartile₃)** είναι η τιμή της μεταβλητής κάτω από την οποία βρίσκεται το 75% των παρατηρήσεων και το υπόλοιπο 25% βρίσκεται πάνω από αυτήν.

Επιπρόσθετα παρουσιάζεται και η τυπική απόκλιση (**standard deviation**) των παρατηρήσεων της ηλικίας, η οποία μετρά την διασπορά των τιμών γύρω από τον μέσο αριθμητικό.

⁹Χρυσούλα Ζαχαροπούλου Στατιστική Μέθοδοι-εφαρμογές-Τόμος Α΄

¹⁰Το 100_p -εκατοστημόριο (percentile) ενός συνόλου παρατηρήσεων ή p -ποσοστιαίο σημείο (quantile) ενός σημείου παρατηρήσεων είναι η τιμή της παρατήρησης για την οποία ισχύει: ποσοστό 100_p % των παρατηρήσεων έχουν τιμή μικρότερη από αυτήν και ποσοστό $100(1-p)$ % έχουν τιμή μεγαλύτερη

ΑΝΕΙΔΙΚΕΥΤΟΙ ΕΡΓΑΤΕΣ, ΧΕΙΡΩΝΑΚΤΕΣ ΚΑΙ ΜΙΚΡΟΕΠΑΓΓΕΛΜΑΤΙΕΣ

ΠΙΝΑΚΑΣ 3:ΠΕΡΙΓΡΑΦΙΚΑ ΣΤΑΤΙΣΤΙΚΑ ΗΛΙΚΙΑΣ ΕΓΓΕΓΡΑΜΜΕΝΩΝ ΑΝΕΡΓΩΝ

ΑΝΕΙΔΙΚΕΥΤΟΙ ΕΡΓΑΤΕΣ, ΧΕΙΡΩΝΑΚΤΕΣ ΚΑΙ ΜΙΚΡΟΕΠΑΓΓΕΛΜΑΤΙΕΣ						
Πλήθος	Μέση τιμή	Τυπική απόκλιση	Πρώτο τεταρτημόριο	Δεύτερο τεταρτημόριο	Τρίτο τεταρτημόριο	Επικρατούσα τιμή
237.393	44,7	12,1	36	46	55	48

Από τα ανωτέρω περιγραφικά στατιστικά για την ηλικία των εγγεγραμμένων ανέργων της επαγγελματικής κατηγορίας <Ανειδίκευτοι εργάτες χειρώνακτες και μικροεπαγγελματίες> προκύπτουν τα εξής συμπεράσματα:

- Το σύνολο των εγγεγραμμένων ανέργων ανέρχεται σε 237.393
- Η μέση ηλικία των εγγεγραμμένων ανέργων είναι 44,7 ετών
- Η τυπική απόκλιση είναι 12,1
- Η ηλικία που εμφανίζεται με την μεγαλύτερη συχνότητα είναι 48 ετών
- Οι εγγεγραμμένοι άνεργοι έως 36 ετών αποτελούν το 25% του συνόλου των εγγεγραμμένων ανέργων
- Οι εγγεγραμμένοι άνεργοι έως 46 ετών αποτελούν το 50% του συνόλου των εγγεγραμμένων ανέργων
- Οι εγγεγραμμένοι άνεργοι έως 55 ετών αποτελούν το 75% του συνόλου των εγγεγραμμένων ανέργων

ΑΠΑΣΧΟΛΟΥΜΕΝΟΙ ΣΤΗΝ ΠΑΡΟΧΗ ΥΠΗΡΕΣΙΩΝ ΚΑΙ ΠΩΛΗΤΕΣ ΣΕ ΚΑΤΑΣΤΗΜΑΤΑ ΚΑΙ ΥΠΑΙΘΡΙΕΣ ΑΓΟΡΕΣ

ΠΙΝΑΚΑΣ 4:ΠΕΡΙΓΡΑΦΙΚΑ ΣΤΑΤΙΣΤΙΚΑ ΗΛΙΚΙΑΣ ΕΓΓΕΓΡΑΜΜΕΝΩΝ ΑΝΕΡΓΩΝ

ΑΠΑΣΧΟΛΟΥΜΕΝΟΙ ΣΤΗΝ ΠΑΡΟΧΗ ΥΠΗΡΕΣΙΩΝ ΚΑΙ ΠΩΛΗΤΕΣ ΣΕ ΚΑΤΑΣΤΗΜΑΤΑ ΚΑΙ ΥΠΑΙΘΡΙΕΣ ΑΓΟΡΕΣ						
Πλήθος	Μέση τιμή	Τυπική απόκλιση	Πρώτο τεταρτημόριο	Δεύτερο τεταρτημόριο	Τρίτο τεταρτημόριο	Επικρατούσα τιμή
157.802	38,8	11,3	29	38	47	35

Από τα ανωτέρω περιγραφικά στατιστικά για την ηλικία των εγγεγραμμένων ανέργων της επαγγελματικής κατηγορίας <Απασχολούμενοι στην Παροχή Υπηρεσιών και Πωλητές σε καταστήματα και Υπαίθριες αγορές> προκύπτουν τα εξής συμπεράσματα:

- Το σύνολο των εγγεγραμμένων ανέργων ανέρχεται σε 157.802
- Η μέση ηλικία των εγγεγραμμένων ανέργων είναι 38,8 ετών
- Η τυπική απόκλιση είναι 11,3

- Η ηλικία που εμφανίζεται με την μεγαλύτερη συχνότητα είναι 35 ετών
- Οι εγγεγραμμένοι άνεργοι έως 29 ετών αποτελούν το 25% του συνόλου των εγγεγραμμένων ανέργων
- Οι εγγεγραμμένοι άνεργοι έως 38 ετών αποτελούν το 50% του συνόλου των εγγεγραμμένων ανέργων
- Οι εγγεγραμμένοι άνεργοι έως 47 ετών αποτελούν το 75% του συνόλου των εγγεγραμμένων ανέργων

ΕΙΔΙΚΕΥΜΕΝΟΙ ΓΕΩΡΓΟΙ, ΚΤΗΝΟΤΡΟΦΟΙ ΔΑΣΟΚΟΜΟΙ ΚΑΙ ΑΛΙΕΙΣ

ΠΙΝΑΚΑΣ 5:ΠΕΡΙΓΡΑΦΙΚΑ ΣΤΑΤΙΣΤΙΚΑ ΗΛΙΚΙΑΣ ΕΓΓΕΓΡΑΜΜΕΝΩΝ ΑΝΕΡΓΩΝ

ΕΙΔΙΚΕΥΜΕΝΟΙ ΓΕΩΡΓΟΙ, ΚΤΗΝΟΤΡΟΦΟΙ ΔΑΣΟΚΟΜΟΙ ΚΑΙ ΑΛΙΕΙΣ						
Πλήθος	Μέση τιμή	Τυπική απόκλιση	Πρώτο τεταρτημόριο	Δεύτερο τεταρτημόριο	Τρίτο τεταρτημόριο	Επικρατούσα τιμή
2.244	44,2	12,3	34	45	54	48

Από τα ανωτέρω περιγραφικά στατιστικά για την ηλικία των εγγεγραμμένων ανέργων της επαγγελματικής κατηγορίας <Ειδικευμένοι γεωργοί, κτηνοτρόφοι, δασοκόμοι και αλιείς> προκύπτουν τα εξής συμπεράσματα:

- Το σύνολο των εγγεγραμμένων ανέργων ανέρχεται σε 2.244
- Η μέση ηλικία των εγγεγραμμένων ανέργων είναι 44,2 ετών
- Η τυπική απόκλιση είναι 12,3
- Η ηλικία που εμφανίζεται με την μεγαλύτερη συχνότητα είναι 48 ετών
- Οι εγγεγραμμένοι άνεργοι έως 34 ετών αποτελούν το 25% του συνόλου των εγγεγραμμένων ανέργων
- Οι εγγεγραμμένοι άνεργοι έως 45 ετών αποτελούν το 50% του συνόλου των εγγεγραμμένων ανέργων
- Οι εγγεγραμμένοι άνεργοι έως 54 ετών αποτελούν το 75% του συνόλου των εγγεγραμμένων ανέργων

ΕΙΔΙΚΕΥΜΕΝΟΙ ΤΕΧΝΙΤΕΣ ΚΑΙ ΑΣΚΟΥΝΤΕΣ ΣΥΝΑΦΗ ΤΕΧΝΙΚΑ ΕΠΑΓΓΕΛΜΑΤΑ

ΠΙΝΑΚΑΣ 6:ΠΕΡΙΓΡΑΦΙΚΑ ΣΤΑΤΙΣΤΙΚΑ ΗΛΙΚΙΑΣ ΕΓΓΕΓΡΑΜΜΕΝΩΝ ΑΝΕΡΓΩΝ

ΕΙΔΙΚΕΥΜΕΝΟΙ ΤΕΧΝΙΤΕΣ ΚΑΙ ΑΣΚΟΥΝΤΕΣ ΣΥΝΑΦΗ ΤΕΧΝΙΚΑ ΕΠΑΓΓΕΛΜΑΤΑ						
Πλήθος	Μέση τιμή	Τυπική απόκλιση	Πρώτο τεταρτημόριο	Δεύτερο τεταρτημόριο	Τρίτο τεταρτημόριο	Επικρατούσα τιμή
80.799	44,5	12,3	35	46	55	57

Από τα ανωτέρω περιγραφικά στατιστικά για την ηλικία των εγγεγραμμένων ανέργων της επαγγελματικής κατηγορίας <Ειδικευμένοι τεχνίτες και ασκούντες συναφή τεχνικά επαγγέλματα> προκύπτουν τα εξής συμπεράσματα:

- Το σύνολο των εγγεγραμμένων ανέργων ανέρχεται σε 80.799
- Η μέση ηλικία των εγγεγραμμένων ανέργων είναι 44,5 ετών
- Η τυπική απόκλιση είναι 12,3
- Η ηλικία που εμφανίζεται με την μεγαλύτερη συχνότητα είναι 57 ετών
- Οι εγγεγραμμένοι άνεργοι έως 35 ετών αποτελούν το 25% του συνόλου των εγγεγραμμένων ανέργων
- Οι εγγεγραμμένοι άνεργοι έως 46 ετών αποτελούν το 50% του συνόλου των εγγεγραμμένων ανέργων
- Οι εγγεγραμμένοι άνεργοι έως 55 ετών αποτελούν το 75% του συνόλου των εγγεγραμμένων ανέργων

ΕΝΟΠΛΕΣ ΔΥΝΑΜΕΙΣ

ΠΙΝΑΚΑΣ 7:ΠΕΡΙΓΡΑΦΙΚΑ ΣΤΑΤΙΣΤΙΚΑ ΗΛΙΚΙΑΣ ΕΓΓΕΓΡΑΜΜΕΝΩΝ ΑΝΕΡΓΩΝ

ΕΝΟΠΛΕΣ ΔΥΝΑΜΕΙΣ						
Πλήθος	Μέση τιμή	Τυπική απόκλιση	Πρώτο τεταρτημόριο	Δεύτερο τεταρτημόριο	Τρίτο τεταρτημόριο	Επικρατούσα τιμή
64	36	10,3	28,2	35	43,7	29

Από τα ανωτέρω περιγραφικά στατιστικά για την ηλικία των εγγεγραμμένων ανέργων της επαγγελματικής κατηγορίας <Ενοπλες δυνάμεις> προκύπτουν τα εξής συμπεράσματα:

- Το σύνολο των εγγεγραμμένων ανέργων ανέρχεται σε 64
- Η μέση ηλικία των εγγεγραμμένων ανέργων είναι 36 ετών
- Η τυπική απόκλιση είναι 10,3
- Η ηλικία που εμφανίζεται με την μεγαλύτερη συχνότητα είναι 29 ετών
- Οι εγγεγραμμένοι άνεργοι έως 28 ετών αποτελούν το 25% του συνόλου των εγγεγραμμένων ανέργων
- Οι εγγεγραμμένοι άνεργοι έως 35 ετών αποτελούν το 50% του συνόλου των εγγεγραμμένων ανέργων
- Οι εγγεγραμμένοι άνεργοι έως 44 ετών αποτελούν το 75% του συνόλου των εγγεγραμμένων ανέργων

ΜΕΛΗ ΤΩΝ ΒΟΥΛΕΥΟΜΕΝΩΝ ΣΩΜΑΤΩΝ: ΑΝΩΤΕΡΑ ΔΙΟΙΚΗΤΙΚΑ ΚΑΙ ΔΙΕΥΘΥΝΤΙΚΑ ΣΤΕΛΕΧΗ ΤΟΥ ΔΗΜΟΣΙΟΥ ΚΑΙ ΤΟΥ ΙΔΙΩΤΙΚΟΥ ΤΟΜΕΑ

ΠΙΝΑΚΑΣ 8: ΠΕΡΙΓΡΑΦΙΚΑ ΣΤΑΤΙΣΤΙΚΑ ΗΛΙΚΙΑΣ ΕΓΓΕΓΡΑΜΜΕΝΩΝ ΑΝΕΡΓΩΝ

ΜΕΛΗ ΤΩΝ ΒΟΥΛΕΥΟΜΕΝΩΝ ΣΩΜΑΤΩΝ: ΑΝΩΤΕΡΑ ΔΙΟΙΚΗΤΙΚΑ ΚΑΙ ΔΙΕΥΘΥΝΤΙΚΑ ΣΤΕΛΕΧΗ ΤΟΥ ΔΗΜΟΣΙΟΥ ΚΑΙ ΤΟΥ ΙΔΙΩΤΙΚΟΥ ΤΟΜΕΑ						
Πλήθος	Μέση τιμή	Τυπική απόκλιση	Πρώτο τεταρτημόριο	Δεύτερο τεταρτημόριο	Τρίτο τεταρτημόριο	Επικρατούσα τιμή
5.970	45,1	11,2	37	46	54	50

Από τα ανωτέρω περιγραφικά στατιστικά για την ηλικία των εγγεγραμμένων ανέργων της επαγγελματικής κατηγορίας < **Μέλη των βουλευομένων σωμάτων: ανώτερα διοικητικά και διευθυντικά στελέχη του δημόσιου και ιδιωτικού τομέα** > προκύπτουν τα εξής συμπεράσματα:

- Το σύνολο των εγγεγραμμένων ανέργων ανέρχεται σε 5.970
- Η μέση ηλικία των εγγεγραμμένων ανέργων είναι 45,1 ετών
- Η τυπική απόκλιση είναι 11,2
- Η ηλικία που εμφανίζεται με την μεγαλύτερη συχνότητα είναι 50 ετών
- Οι εγγεγραμμένοι άνεργοι έως 37 ετών αποτελούν το 25% του συνόλου των εγγεγραμμένων ανέργων
- Οι εγγεγραμμένοι άνεργοι έως 46 ετών αποτελούν το 50% του συνόλου των εγγεγραμμένων ανέργων
- Οι εγγεγραμμένοι άνεργοι έως 54 ετών αποτελούν το 75% του συνόλου των εγγεγραμμένων ανέργων

ΠΡΟΣΩΠΑ ΠΟΥ ΑΣΚΟΥΝ ΕΠΙΣΤΗΜΟΝΙΚΑ, ΚΑΛΛΙΤΕΧΝΙΚΑ ΚΑΙ ΣΥΝΑΦΗ ΕΠΑΓΓΕΛΜΑΤΑ

ΠΙΝΑΚΑΣ 9:ΠΕΡΙΓΡΑΦΙΚΑ ΣΤΑΤΙΣΤΙΚΑ ΗΛΙΚΙΑΣ ΕΓΓΕΓΡΑΜΜΕΝΩΝ ΑΝΕΡΓΩΝ

ΠΡΟΣΩΠΑ ΠΟΥ ΑΣΚΟΥΝ ΕΠΙΣΤΗΜΟΝΙΚΑ, ΚΑΛΛΙΤΕΧΝΙΚΑ ΚΑΙ ΣΥΝΑΦΗ ΕΠΑΓΓΕΛΜΑΤΑ						
Πλήθος	Μέση τιμή	Τυπική απόκλιση	Πρώτο τεταρτημόριο	Δεύτερο τεταρτημόριο	Τρίτο τεταρτημόριο	Επικρατούσα τιμή
86.771	34,3	9,7	27	32	40	25

Από τα ανωτέρω περιγραφικά στατιστικά για την ηλικία των εγγεγραμμένων ανέργων της επαγγελματικής κατηγορίας <Πρόσωπα που ασκούν επιστημονικά, καλλιτεχνικά και συναφή επαγγέλματα> προκύπτουν τα εξής συμπεράσματα:

- Το σύνολο των εγγεγραμμένων ανέργων ανέρχεται σε 86.771
- Η μέση ηλικία των εγγεγραμμένων ανέργων είναι 34,3 ετών
- Η τυπική απόκλιση είναι 9,7
- Η ηλικία που εμφανίζεται με την μεγαλύτερη συχνότητα είναι 25 ετών
- Οι εγγεγραμμένοι άνεργοι έως 27 ετών αποτελούν το 25% του συνόλου των εγγεγραμμένων ανέργων
- Οι εγγεγραμμένοι άνεργοι έως 32 ετών αποτελούν το 50% του συνόλου των εγγεγραμμένων ανέργων
- Οι εγγεγραμμένοι άνεργοι έως 40 ετών αποτελούν το 75% του συνόλου των εγγεγραμμένων ανέργων

ΤΕΧΝΟΛΟΓΟΙ, ΤΕΧΝΙΚΟΙ ΒΟΗΘΟΙ ΚΑΙ ΑΣΚΟΥΝΤΕΣ ΣΥΝΑΦΗ ΕΠΑΓΓΕΛΜΑΤΑ

ΠΙΝΑΚΑΣ 10:ΠΕΡΙΓΡΑΦΙΚΑ ΣΤΑΤΙΣΤΙΚΑ ΗΛΙΚΙΑΣ ΕΓΓΕΓΡΑΜΜΕΝΩΝ ΑΝΕΡΓΩΝ

ΤΕΧΝΟΛΟΓΟΙ, ΤΕΧΝΙΚΟΙ ΒΟΗΘΟΙ ΚΑΙ ΑΣΚΟΥΝΤΕΣ ΣΥΝΑΦΗ ΕΠΑΓΓΕΛΜΑΤΑ						
Πλήθος	Μέση τιμή	Τυπική απόκλιση	Πρώτο τεταρτημόριο	Δεύτερο τεταρτημόριο	Τρίτο τεταρτημόριο	Επικρατούσα τιμή
61.821	35,6	10,4	27	34	43	25

Από τα ανωτέρω περιγραφικά στατιστικά για την ηλικία των εγγεγραμμένων ανέργων της επαγγελματικής κατηγορίας κατηγορία <Τεχνολόγοι, τεχνικοί βοηθοί και ασκούντες συναφή επαγγέλματα> προκύπτουν τα εξής συμπεράσματα:

- Το σύνολο των εγγεγραμμένων ανέργων ανέρχεται σε 61.821
- Η μέση ηλικία των εγγεγραμμένων ανέργων είναι 35,6 ετών
- Η τυπική απόκλιση είναι 10,4
- Η ηλικία που εμφανίζεται με την μεγαλύτερη συχνότητα είναι 25 ετών
- Οι εγγεγραμμένοι άνεργοι έως 27 ετών αποτελούν το 25% του συνόλου των εγγεγραμμένων ανέργων
- Οι εγγεγραμμένοι άνεργοι έως 34 ετών αποτελούν το 50% του συνόλου των εγγεγραμμένων ανέργων
- Οι εγγεγραμμένοι άνεργοι έως 43 ετών αποτελούν το 75% του συνόλου των εγγεγραμμένων ανέργων

ΥΠΑΛΛΗΛΟΙ ΓΡΑΦΕΙΟΥ ΚΑΙ ΑΣΚΟΥΝΤΕΣ ΣΥΝΑΦΗ ΕΠΑΓΓΕΛΜΑΤΑ

ΠΙΝΑΚΑΣ 11:ΠΕΡΙΓΡΑΦΙΚΑ ΣΤΑΤΙΣΤΙΚΑ ΗΛΙΚΙΑΣ ΕΓΓΕΓΡΑΜΜΕΝΩΝ ΑΝΕΡΓΩΝ

ΥΠΑΛΛΗΛΟΙ ΓΡΑΦΕΙΟΥ ΚΑΙ ΑΣΚΟΥΝΤΕΣ ΣΥΝΑΦΗ ΕΠΑΓΓΕΛΜΑΤΑ						
Πλήθος	Μέση τιμή	Τυπική απόκλιση	Πρώτο τεταρτημόριο	Δεύτερο τεταρτημόριο	Τρίτο τεταρτημόριο	Επικρατούσα τιμή
171.996	39,3	10,4	31	39	47	36

Από τα ανωτέρω περιγραφικά στατιστικά για την ηλικία των εγγεγραμμένων ανέργων της επαγγελματικής κατηγορίας <Υπάλληλοι γραφείου και ασκούντες συναφή επαγγέλματα> προκύπτουν τα εξής συμπεράσματα:

- Το σύνολο των εγγεγραμμένων ανέργων ανέρχεται σε 171.996
- Η μέση ηλικία των εγγεγραμμένων ανέργων είναι 39,3 ετών
- Η τυπική απόκλιση είναι 10,4

- Η ηλικία που εμφανίζεται με την μεγαλύτερη συχνότητα είναι 36 ετών
- Οι εγγεγραμμένοι άνεργοι έως 31 ετών αποτελούν το 25% του συνόλου των εγγεγραμμένων ανέργων
- Οι εγγεγραμμένοι άνεργοι έως 39 ετών αποτελούν το 50% του συνόλου των εγγεγραμμένων ανέργων
- Οι εγγεγραμμένοι άνεργοι έως 47 ετών αποτελούν το 75% του συνόλου των εγγεγραμμένων ανέργων

ΧΕΙΡΙΣΤΕΣ ΣΤΑΘΕΡΩΝ ΒΙΟΜΗΧΑΝΙΚΩΝ ΕΓΚΑΤΑΣΤΑΣΕΩΝ, ΜΗΧΑΝΗΜΑΤΩΝ ΚΑΙ ΕΞΟΠΛΙΣΜΟΥ ΚΑΙ ΣΥΝΑΡΜΟΛΟΓΗΤΕΣ (ΜΟΝΤΑΔΟΡΟΙ)

ΠΙΝΑΚΑΣ 12: ΠΕΡΙΓΡΑΦΙΚΑ ΣΤΑΤΙΣΤΙΚΑ ΗΛΙΚΙΑΣ ΕΓΓΕΓΡΑΜΜΕΝΩΝ ΑΝΕΡΓΩΝ

ΧΕΙΡΙΣΤΕΣ ΣΤΑΘΕΡΩΝ ΒΙΟΜΗΧΑΝΙΚΩΝ ΕΓΚΑΤΑΣΤΑΣΕΩΝ, ΜΗΧΑΝΗΜΑΤΩΝ ΚΑΙ ΕΞΟΠΛΙΣΜΟΥ ΚΑΙ ΣΥΝΑΡΜΟΛΟΓΗΤΕΣ (ΜΟΝΤΑΔΟΡΟΙ)						
Πλήθος	Μέση τιμή	Τυπική απόκλιση	Πρώτο τεταρτημόριο	Δεύτερο τεταρτημόριο	Τρίτο τεταρτημόριο	Επικρατούσα τιμή
30.009	45,7	10,7	38	47	54	48

Από τα ανωτέρω περιγραφικά στατιστικά για την ηλικία των εγγεγραμμένων ανέργων της επαγγελματικής κατηγορίας <Χειριστές σταθερών βιομηχανικών εγκαταστάσεων, μηχανημάτων και εξοπλισμού και συναρμολογητές (μονταδόροι)> προκύπτουν τα εξής συμπεράσματα:

- Το σύνολο των εγγεγραμμένων ανέργων ανέρχεται σε 30.009
- Η μέση ηλικία των εγγεγραμμένων ανέργων είναι 45,7 ετών
- Η τυπική απόκλιση είναι 10,7
- Η ηλικία που εμφανίζεται με την μεγαλύτερη συχνότητα είναι 48 ετών
- Οι εγγεγραμμένοι άνεργοι έως 38 ετών αποτελούν το 25% του συνόλου των εγγεγραμμένων ανέργων
- Οι εγγεγραμμένοι άνεργοι έως 47 ετών αποτελούν το 50% του συνόλου των εγγεγραμμένων ανέργων
- Οι εγγεγραμμένοι άνεργοι έως 54 ετών αποτελούν το 75% του συνόλου των εγγεγραμμένων ανέργων

Για την ευκολότερη εξαγωγή συμπερασμάτων στον πίνακα 13 παρουσιάζονται συγκεντρωτικά η τα ανωτέρω δεδομένα για τις μονοψήφιες επαγγελματικές κατηγορίες.

ΠΙΝΑΚΑΣ 13:ΠΕΡΙΓΡΑΦΙΚΑ ΣΤΑΤΙΣΤΙΚΑ ΗΛΙΚΙΑΣ ΕΓΓΕΓΡΑΜΜΕΝΩΝ ΑΝΕΡΓΩΝ ΣΤΙΣ ΜΟΝΟΨΗΦΙΕΣ ΕΠΑΓΓΕΛΜΑΤΙΚΕΣ ΚΑΤΗΓΟΡΙΕΣ

	Πλήθος	Μέση τιμή	Τυπική απόκλιση	Πρώτο τεταρτημόριο	Δεύτερο τεταρτημόριο	Τρίτο τεταρτημόριο	Επικρατούσα τιμή
ΑΝΕΙΔΙΚΕΥΤΟΙ ΕΡΓΑΤΕΣ, ΧΕΙΡΩΝΑΚΤΕΣ ΚΑΙ ΜΙΚΡΟΕΠΑΓΓΕΛΜΑΤΙΕΣ	237.393	44,7	12,1	36	46	55	48
ΑΠΑΣΧΟΛΟΥΜΕΝΟΙ ΣΤΗΝ ΠΑΡΟΧΗ ΥΠΗΡΕΣΙΩΝ ΚΑΙ ΠΩΛΗΤΕΣ ΣΕ ΚΑΤΑΣΤΗΜΑΤΑ ΚΑΙ ΥΠΑΙΘΡΙΕΣ ΑΓΟΡΕΣ	157.802	38,8	11,3	29	38	47	35
ΕΙΔΙΚΕΥΜΕΝΟΙ ΓΕΩΡΓΟΙ, ΚΤΗΝΟΤΡΟΦΟΙ ΔΑΣΟΚΟΜΟΙ ΚΑΙ ΑΛΙΕΙΣ	2.244	44,2	12,3	34	45	54	48
ΕΙΔΙΚΕΥΜΕΝΟΙ ΤΕΧΝΙΤΕΣ ΚΑΙ ΑΣΚΟΥΝΤΕΣ ΣΥΝΑΦΗ ΤΕΧΝΙΚΑ ΕΠΑΓΓΕΛΜΑΤΑ	80.799	44,5	12,3	35	46	55	57
ΕΝΟΠΛΕΣ ΔΥΝΑΜΕΙΣ	64	36	10,3	28,2	35	43,7	29
ΜΕΛΗ ΤΩΝ ΒΟΥΛΕΥΟΜΕΝΩΝ ΣΩΜΑΤΩΝ: ΑΝΩΤΕΡΑ ΔΙΟΙΚΗΤΙΚΑ ΚΑΙ ΔΙΕΥΘΥΝΤΙΚΑ ΣΤΕΛΕΧΗ ΤΟΥ ΔΗΜΟΣΙΟΥ ΚΑΙ ΤΟΥ ΙΔΙΩΤΙΚΟΥ ΤΟΜΕΑ	5.970	45,1	11,2	37	46	54	50
ΠΡΟΣΩΠΑ ΠΟΥ ΑΣΚΟΥΝ ΕΠΙΣΤΗΜΟΝΙΚΑ, ΚΑΛΛΙΤΕΧΝΙΚΑ ΚΑΙ ΣΥΝΑΦΗ ΕΠΑΓΓΕΛΜΑΤΑ	86.771	34,3	9,7	27	32	40	25
ΤΕΧΝΟΛΟΓΟΙ, ΤΕΧΝΙΚΟΙ ΒΟΗΘΟΙ ΚΑΙ ΑΣΚΟΥΝΤΕΣ ΣΥΝΑΦΗ ΕΠΑΓΓΕΛΜΑΤΑ	61.821	35,6	10,4	27	34	43	25
ΥΠΑΛΛΗΛΟΙ ΓΡΑΦΕΙΟΥ ΚΑΙ ΑΣΚΟΥΝΤΕΣ ΣΥΝΑΦΗ ΕΠΑΓΓΕΛΜΑΤΑ	171.996	39,3	10,4	31	39	47	36
ΧΕΙΡΙΣΤΕΣ ΣΤΑΘΕΡΩΝ ΒΙΟΜΗΧΑΝΙΚΩΝ ΕΓΚΑΤΑΣΤΑΣΕΩΝ, ΜΗΧΑΝΗΜΑΤΩΝ ΚΑΙ ΕΞΟΠΛΙΣΜΟΥ ΚΑΙ ΣΥΝΑΡΜΟΛΟΓΗΤΕΣ (ΜΟΝΤΑΔΟΡΟΙ)	30.009	45,7	10,7	38	47	54	48

4. ΚΑΤΑΝΟΜΗ ΕΓΓΕΓΡΑΜΜΕΝΩΝ ΑΝΕΡΓΩΝ ΚΑΤΑ ΔΙΑΡΚΕΙΑ ΑΝΕΡΓΙΑΣ ΚΑΙ ΜΟΝΟΨΗΦΙΑ ΕΠΑΓΓΕΛΜΑΤΙΚΗ ΚΑΤΗΓΟΡΙΑ ΣΤΟ ΣΥΝΟΛΟ ΤΗΣ ΧΩΡΑΣ

ΠΙΝΑΚΑΣ 14: ΚΑΤΑΝΟΜΗ ΕΓΓΕΓΡΑΜΜΕΝΩΝ ΑΝΕΡΓΩΝ ΚΑΤΑ ΔΙΑΡΚΕΙΑ ΑΝΕΡΓΙΑΣ ΚΑΙ ΜΟΝΟΨΗΦΙΑ ΕΠΑΓΓΕΛΜΑΤΙΚΗ ΚΑΤΗΓΟΡΙΑ

	<6 μήνες	%	7-12 μήνες	%	13-18 μήνες	%	19-24 μήνες	%	25+ μήνες	%	ΣΥΝΟΛΟ
ΑΝΕΙΔΙΚΕΥΤΟΙ ΕΡΓΑΤΕΣ, ΧΕΙΡΩΝΑΚΤΕΣ ΚΑΙ ΜΙΚΡΟΕΠΑΓΓΕΛΜΑΤΙΕΣ	77.874	32,80%	33.851	14,26%	17.522	7,38%	18.536	7,81%	89.610	37,75%	237.393
ΑΠΑΣΧΟΛΟΥΜΕΝΟΙ ΣΤΗΝ ΠΑΡΟΧΗ ΥΠΗΡΕΣΙΩΝ ΚΑΙ ΠΩΛΗΤΕΣ ΣΕ ΚΑΤΑΣΤΗΜΑΤΑ ΚΑΙ ΥΠΑΙΘΡΙΕΣ ΑΓΟΡΕΣ	53.932	34,18%	26.070	16,52%	12.308	7,80%	11.563	7,33%	53.929	34,18%	157.802
ΕΙΔΙΚΕΥΜΕΝΟΙ ΓΕΩΡΓΟΙ, ΚΤΗΝΟΤΡΟΦΟΙ, ΔΑΣΟΚΟΜΟΙ ΚΑΙ ΑΛΙΕΙΣ	821	36,59%	315	14,04%	170	7,58%	206	9,18%	732	32,62%	2.244
ΕΙΔΙΚΕΥΜΕΝΟΙ ΤΕΧΝΙΤΕΣ ΚΑΙ ΑΣΚΟΥΝΤΕΣ ΣΥΝΑΦΗ ΤΕΧΝΙΚΑ ΕΠΑΓΓΕΛΜΑΤΑ	30.560	37,82%	11.603	14,36%	6.308	7,81%	5.375	6,65%	26.953	33,36%	80.799
ΕΝΟΠΛΕΣ ΔΥΝΑΜΕΙΣ	17	26,56%	24	37,50%	4	6,25%	4	6,25%	15	23,44%	64
ΜΕΛΗ ΤΩΝ ΒΟΥΛΕΥΟΜΕΝΩΝ ΣΩΜΑΤΩΝ: ΑΝΩΤΕΡΑ ΔΙΟΙΚΗΤΙΚΑ ΚΑΙ ΔΙΕΥΘΥΝΤΙΚΑ ΣΤΕΛΕΧΗ ΤΟΥ ΔΗΜΟΣΙΟΥ ΚΑΙ ΤΟΥ ΙΔΙΩΤΙΚΟΥ ΤΟΜΕΑ	2.072	34,71%	923	15,46%	534	8,94%	473	7,92%	1.968	32,96%	5.970
ΠΡΟΣΩΠΑ ΠΟΥ ΑΣΚΟΥΝ ΕΠΙΣΤΗΜΟΝΙΚΑ, ΚΑΛΛΙΤΕΧΝΙΚΑ ΚΑΙ ΣΥΝΑΦΗ ΕΠΑΓΓΕΛΜΑΤΑ	35.252	40,63%	14.199	16,36%	6.638	7,65%	8.754	10,09%	21.928	25,27%	86.771
ΤΕΧΝΟΛΟΓΟΙ, ΤΕΧΝΙΚΟΙ ΒΟΗΘΟΙ ΚΑΙ ΑΣΚΟΥΝΤΕΣ ΣΥΝΑΦΗ ΕΠΑΓΓΕΛΜΑΤΑ	21.855	35,35%	9.486	15,34%	4.796	7,76%	5.646	9,13%	20.038	32,41%	61.821
ΥΠΑΛΛΗΛΟΙ ΓΡΑΦΕΙΟΥ ΚΑΙ ΑΣΚΟΥΝΤΕΣ ΣΥΝΑΦΗ ΕΠΑΓΓΕΛΜΑΤΑ	53.828	31,30%	24.376	14,17%	13.736	7,99%	15.837	9,21%	64.219	37,34%	171.996
ΧΕΙΡΙΣΤΕΣ ΣΤΑΘΕΡΩΝ ΒΙΟΜΗΧΑΝΙΚΩΝ ΕΓΚΑΤΑΣΤΑΣΕΩΝ, ΜΗΧΑΝΗΜΑΤΩΝ ΚΑΙ ΕΞΟΠΛΙΣΜΟΥ ΚΑΙ ΣΥΝΑΡΜΟΛΟΓΗΤΕΣ (ΜΟΝΤΑΔΟΡΟΙ)	12.418	41,38%	4.842	16,14%	2.335	7,78%	1.718	5,72%	8.696	28,98%	30.009
ΣΥΝΟΛΟ	288.629	34,57%	125.689	15,05%	64.351	7,71%	68.112	8,16%	288.088	34,51%	834.869
ΕΛΛΕΙΠΟΥΣΕΣ ΤΙΜΕΣ	1								240		241
ΣΥΝΟΛΟ	288.630		125.689		64.351		68.112		288.328		835.110

ΔΙΑΓΡΑΜΜΑ 3: ΚΑΤΑΝΟΜΗ ΕΓΓΕΓΡΑΜΜΕΩΝ ΑΝΕΡΓΩΝ ΚΑΤΑ ΔΙΑΡΚΕΙΑ ΑΝΕΡΓΙΑΣ ΚΑΙ ΜΟΝΟΨΗΦΙΑ ΕΠΑΓΓΕΛΜΑΤΙΚΗ ΚΑΤΗΓΟΡΙΑ

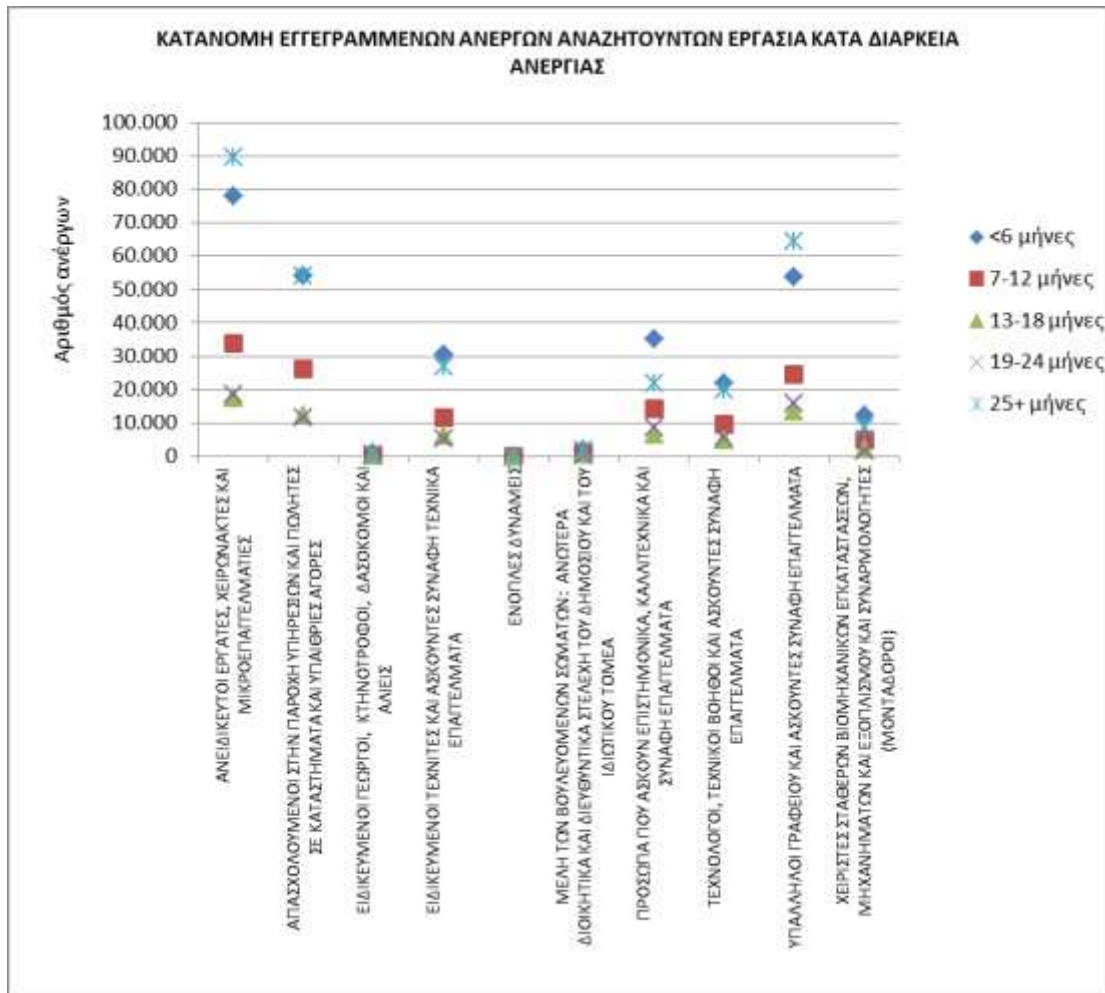

Στο σύνολο της χώρας και στο σύνολο των επαγγελματικών κατηγοριών η πλειοψηφία των εγγεγραμμένων ανέργων έχουν διάρκεια ανεργίας <6 μηνών και διάρκεια ανεργίας 25+ μηνών. Το ποσοστό που συγκεντρώνουν οι εγγεγραμμένοι άνεργοι με διάρκεια ανεργίας <6 μηνών μεταξύ των κατηγοριών διάρκειας ανεργίας ανέρχεται σε 34,57% ενώ το ποσοστό που συγκεντρώνουν οι εγγεγραμμένοι άνεργοι με διάρκεια ανεργίας 25+ μηνών ανέρχεται σε 34,51%.

Μικρότερα ποσοστά συγκεντρώνουν οι εγγεγραμμένοι άνεργοι με διάρκεια ανεργίας 7-12 μήνες (15,05%), οι εγγεγραμμένοι άνεργοι με διάρκεια ανεργίας 19-24 μήνες (8,16%) και οι εγγεγραμμένοι άνεργοι με διάρκεια ανεργίας 13-18 μήνες (7,71%). Στον ανωτέρω πίνακα παρουσιάζεται η κατανομή των εγγεγραμμένων ανέργων και το ποσοστό όπως κατανέμονται μεταξύ των κατηγοριών διάρκειας ανεργίας σε κάθε επαγγελματική κατηγορία.

ΚΕΦΑΛΑΙΟ ΤΕΤΑΡΤΟ

ΚΕΝΕΣ ΘΕΣΕΙΣ ΚΑΙ ΕΠΑΓΓΕΛΜΑΤΙΚΕΣ ΕΙΔΙΚΟΤΗΤΕΣ

Οι κενές θέσεις που βρέθηκαν στον ΟΑΕΔ την 31-5-2016 ήταν 1.456. Η μέση διάρκεια των θέσεων (διάρκεια μη πλήρωσής τους) είναι 20 ημέρες και η μέγιστη διάρκειας 228 ημέρες. Το μεγαλύτερο ποσοστό (41,55%) των θέσεων έχουν ταξινομηθεί στην κατηγορία 'αδιαβάθμητο'¹¹. Το 29% των θέσεων απευθύνεται σε απόφοιτους δευτεροβάθμιας εκπαίδευσης, το 13,74% απευθύνεται σε απόφοιτους πρωτοβάθμιας-υποχρεωτικής εκπαίδευσης και το 10,92% σε πτυχιούχους τριτοβάθμιας εκπαίδευσης. Το 5% των θέσεων αφορά την μεταδευτεροβάθμια εκπαίδευση. Οι μισές θέσεις καταγράφονται στις δύο μεγαλύτερες περιφέρειες της χώρας (34% στην Αττική, 17% στην Κεντρική Μακεδονία), πιο συγκεκριμένα στις περιφερειακές ενότητες της Θεσσαλονίκης και του Κεντρικού Τομέα Αθηνών.

Ακολουθεί η περιφέρεια Θεσσαλίας με το 7,69% του συνόλου των θέσεων, η περιφέρεια Ανατολικής Μακεδονίας και Θράκης και η περιφέρεια Πελοποννήσου με το ίδιο ποσοστό (6,59%), η περιφέρεια Στερεάς Ελλάδας (5,91%), η περιφέρεια Δυτικής Ελλάδας (5,49%).

Ακολουθούν οι πίνακες με τα χαρακτηριστικά και την χωρική κατανομή των θέσεων.

¹¹ Δεν έχει δηλωθεί επιθυμητό εκπαιδευτικό επίπεδο για την θέση.

Πίνακας 1. ΑΡΙΘΜΟΣ ΚΕΝΩΝ ΘΕΣΕΩΝ ΤΗΝ 31/05/2016

ΑΡΙΘΜΟΣ ΚΕΝΩΝ ΘΕΣΕΩΝ	1.456
----------------------	-------

Πίνακας 2. ΔΙΑΡΚΕΙΑ ΚΕΝΩΝ ΘΕΣΕΩΝ (ΣΕ ΗΜΕΡΕΣ)

ΣΥΧΝΟΤΗΤΑ	ΕΛΑΧΙΣΤΗ ΔΙΑΡΚΕΙΑ	ΜΕΓΙΣΤΗ ΔΙΑΡΚΕΙΑ	ΜΕΣΗ ΔΙΑΡΚΕΙΑ	ΔΙΑΜΕΣΟΣ	ΤΥΠΙΚΗ ΑΠΟΚΛΙΣΗ
1.456	0	228	19,88	15	18,078

Πίνακας 3. ΚΕΝΕΣ ΘΕΣΕΙΣ ΑΝΑ ΕΚΠΑΙΔΕΥΤΙΚΟ ΕΠΙΠΕΔΟ

ΕΚΠΑΙΔΕΥΤΙΚΟ ΕΠΙΠΕΔΟ	ΣΥΧΝΟΤΗΤΑ	ΠΟΣΟΣΤΟ
ΑΔΙΑΒΑΘΜΗΤΟ	605	41,55%
ΠΡΩΤΟΒΑΘΜΙΑ - ΥΠΟΧΡΕΩΤΙΚΗ ΕΚΠΑΙΔΕΥΣΗ	200	13,74%
ΔΕΥΤΕΡΟΒΑΘΜΙΑ ΕΚΠΑΙΔΕΥΣΗ	423	29,05%
ΜΕΤΑΔΕΥΤΕΡΟΒΑΘΜΙΑ ΕΚΠΑΙΔΕΥΣΗ	69	4,74%
ΤΡΙΤΟΒΑΘΜΙΑ ΕΚΠΑΙΔΕΥΣΗ	159	10,92%
ΣΥΝΟΛΟ	1.456	100,00%

Διάγραμμα 1. ΚΕΝΕΣ ΘΕΣΕΙΣ ΑΝΑ ΕΚΠΑΙΔΕΥΤΙΚΟ ΕΠΙΠΕΔΟ

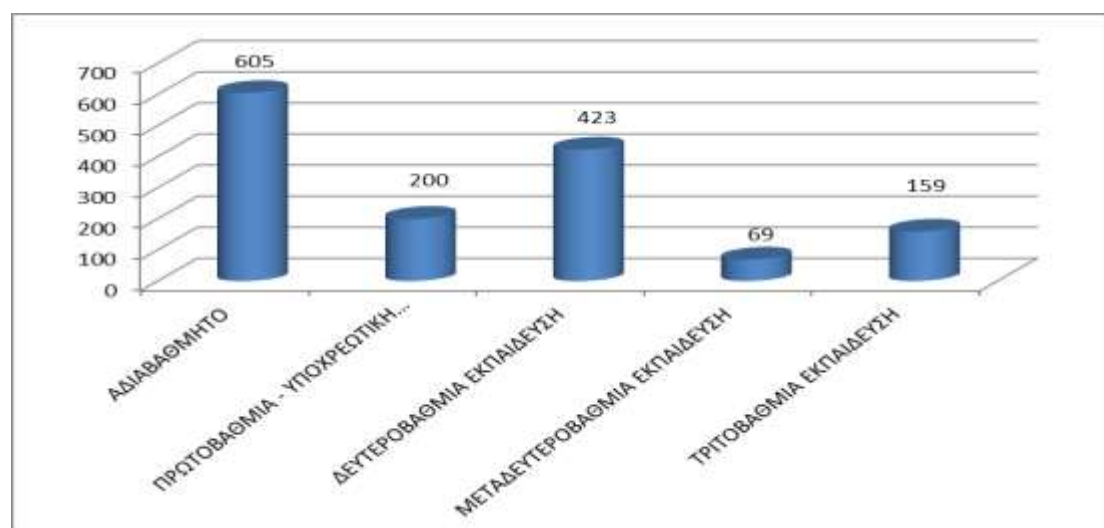

Πίνακας 4. ΚΕΝΕΣ ΘΕΣΕΙΣ ΑΝΑ ΠΕΡΙΦΕΡΕΙΑ

ΠΕΡΙΦΕΡΕΙΑ	ΣΥΧΝΟΤΗΤΑ	ΠΟΣΟΣΤΟ
ΑΝΑΤΟΛΙΚΗΣ ΜΑΚΕΔΟΝΙΑΣ ΘΡΑΚΗΣ	96	6,59%
ΚΕΝΤΡΙΚΗΣ ΜΑΚΕΔΟΝΙΑΣ	249	17,10%
ΔΥΤΙΚΗΣ ΜΑΚΕΔΟΝΙΑΣ	19	1,30%
ΗΠΕΙΡΟΥ	34	2,34%
ΘΕΣΣΑΛΙΑΣ	112	7,69%
ΙΟΝΙΩΝ ΝΗΣΩΝ	26	1,79%
ΔΥΤΙΚΗΣ ΕΛΛΑΔΑΣ	80	5,49%
ΣΤΕΡΕΑΣ ΕΛΛΑΔΑΣ	86	5,91%
ΑΤΤΙΚΗΣ	494	33,93%
ΠΕΛΟΠΟΝΝΗΣΟΥ	96	6,59%
ΒΟΡΕΙΟΥ ΑΙΓΑΙΟΥ	32	2,20%
ΝΟΤΙΟΥ ΑΙΓΑΙΟΥ	42	2,88%
ΚΡΗΤΗΣ	65	4,46%
ΕΛΛΕΙΠΟΥΣΕΣ ΤΙΜΕΣ	25	1,72%
ΣΥΝΟΛΟ	1.456	100,00%

Διάγραμμα 2. ΚΕΝΕΣ ΘΕΣΕΙΣ ΑΝΑ ΠΕΡΙΦΕΡΕΙΑ

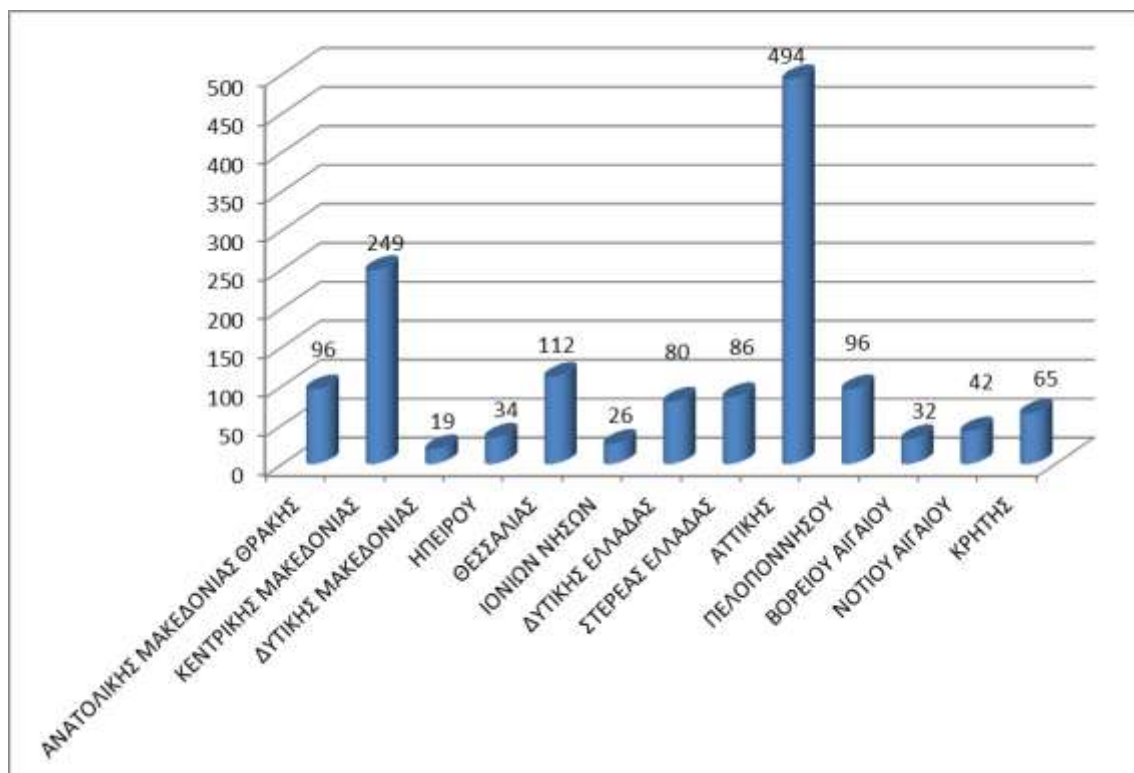

Πίνακας 5. ΚΕΝΕΣ ΘΕΣΕΙΣ ΑΝΑ ΠΕΡΙΦΕΡΕΙΑΚΗ ΕΝΟΤΗΤΑ

ΠΕΡΙΦΕΡΕΙΑΚΗ ΕΝΟΤΗΤΑ	ΣΥΧΝΟΤΗΤΑ	ΠΟΣΟΣΤΟ
ΘΕΣΣΑΛΟΝΙΚΗΣ	173	11,88%
ΚΕΝΤΡΙΚΟΥ ΤΟΜΕΑ ΑΘΗΝΩΝ	152	10,44%
ΑΝΑΤΟΛΙΚΗΣ ΑΤΤΙΚΗΣ	75	5,15%
ΒΟΡΕΙΟΥ ΤΟΜΕΑ ΑΘΗΝΩΝ	69	4,74%
ΝΟΤΙΟΥ ΤΟΜΕΑ ΑΘΗΝΩΝ	65	4,46%
ΛΑΡΙΣΑΣ	63	4,33%
ΔΥΤΙΚΗΣ ΑΤΤΙΚΗΣ	63	4,33%
ΚΟΡΙΝΘΙΑΣ	62	4,26%
ΗΡΑΚΛΕΙΟΥ	46	3,16%
ΒΟΙΩΤΙΑΣ	35	2,40%
ΚΑΒΑΛΑΣ	35	2,40%
ΕΥΒΟΙΑΣ	34	2,34%
ΠΕΙΡΑΙΩΣ	34	2,34%
ΔΥΤΙΚΟΥ ΤΟΜΕΑ ΑΘΗΝΩΝ	34	2,34%
ΗΛΕΙΑΣ	30	2,06%
ΑΧΑΪΑΣ	29	1,99%
ΛΕΣΒΟΥ	28	1,92%
ΡΟΔΟΥ	28	1,92%
ΡΟΔΟΠΗΣ	26	1,79%
ΤΡΙΚΑΛΩΝ	26	1,79%
ΚΕΡΚΥΡΑΣ	23	1,58%
ΙΩΑΝΝΙΝΩΝ	22	1,51%
ΑΙΤΩΛΟΑΚΑΡΝΑΝΙΑΣ	21	1,44%
ΜΕΣΣΗΝΙΑΣ	20	1,37%
ΧΑΛΚΙΔΙΚΗΣ	17	1,17%
ΦΘΙΩΤΙΔΑΣ	16	1,10%
ΠΙΕΡΙΑΣ	14	0,96%
ΠΕΛΛΑΣ	13	0,89%
ΣΕΡΡΩΝ	13	0,89%
ΚΑΡΔΙΤΣΑΣ	12	0,82%
ΔΡΑΜΑΣ	11	0,76%
ΞΑΝΘΗΣ	11	0,76%
ΜΑΓΝΗΣΙΑΣ	11	0,76%
ΚΟΖΑΝΗΣ	11	0,76%
ΕΒΡΟΥ	10	0,69%
ΗΜΑΘΙΑΣ	10	0,69%

ΣΥΣΤΗΜΑ ΔΙΑΓΝΩΣΗΣ ΑΝΑΓΚΩΝ ΑΓΟΡΑΣ ΕΡΓΑΣΙΑΣ ΟΑΕΔ

ΚΙΛΚΙΣ	9	0,62%
ΡΕΘΥΜΝΟΥ	9	0,62%
ΑΡΓΟΛΙΔΑΣ	8	0,55%
ΠΡΕΒΕΖΑΣ	6	0,41%
ΧΑΝΙΩΝ	6	0,41%
ΚΑΣΤΟΡΙΑΣ	4	0,27%
ΦΛΩΡΙΝΑΣ	4	0,27%
ΛΑΣΙΘΙΟΥ	4	0,27%
ΝΑΞΟΥ	4	0,27%
ΚΩ	4	0,27%
ΘΕΣΠΡΩΤΙΑΣ	3	0,21%
ΚΕΦΑΛΛΗΝΙΑΣ	3	0,21%
ΧΙΟΥ	3	0,21%
ΛΑΚΩΝΙΑΣ	3	0,21%
ΘΑΣΟΥ	3	0,21%
ΣΥΡΟΥ	3	0,21%
ΑΡΚΑΔΙΑΣ	3	0,21%
ΑΡΤΑΣ	3	0,21%
ΝΗΣΩΝ	2	0,14%
ΠΑΡΟΥ	1	0,07%
ΛΗΜΝΟΥ	1	0,07%
ΘΗΡΑΣ	1	0,07%
ΦΩΚΙΔΑΣ	1	0,07%
ΤΗΝΟΥ	1	0,07%
ΕΛΛΕΙΠΟΥΣΕΣ ΤΙΜΕΣ	25	1,72%
ΣΥΝΟΛΟ	1.456	100,00%

Πίνακες 6-18. ΚΕΝΕΣ ΘΕΣΕΙΣ ΣΤΙΣ ΠΕΡΙΦΕΡΕΙΕΣ ΑΝΑ ΠΕΡΙΦΕΡΕΙΑΚΗ ΕΝΟΤΗΤΑ

Πίνακας 6. ΠΕΡΙΦΕΡΕΙΑ ΑΝΑΤΟΛΙΚΗΣ ΜΑΚΕΔΟΝΙΑΣ ΚΑΙ ΘΡΑΚΗΣ

ΠΕΡΙΦΕΡΕΙΑΚΗ ΕΝΟΤΗΤΑ	ΣΥΧΝΟΤΗΤΑ	ΠΟΣΟΣΤΟ
ΔΡΑΜΑΣ	11	11,46%
ΕΒΡΟΥ	10	10,42%
ΘΑΣΟΥ	3	3,13%
ΚΑΒΑΛΑΣ	35	36,46%
ΞΑΝΘΗΣ	11	11,46%
ΡΟΔΟΠΗ	26	27,08%
ΣΥΝΟΛΟ	96	100,00%

Πίνακας 7. ΠΕΡΙΦΕΡΕΙΑ ΚΕΝΤΡΙΚΗΣ ΜΑΚΕΔΟΝΙΑΣ

ΠΕΡΙΦΕΡΕΙΑΚΗ ΕΝΟΤΗΤΑ	ΣΥΧΝΟΤΗΤΑ	ΠΟΣΟΣΤΟ
ΗΜΑΘΙΑΣ	10	4,02%
ΘΕΣΣΑΛΟΝΙΚΗΣ	173	69,48%
ΚΙΛΚΙΣ	9	3,61%
ΠΕΛΛΑΣ	13	5,22%
ΠΙΕΡΙΑΣ	14	5,62%
ΣΕΡΡΩΝ	13	5,22%
ΧΑΛΚΙΔΙΚΗΣ	17	6,83%
ΣΥΝΟΛΟ	249	100,00%

Πίνακας 8. ΠΕΡΙΦΕΡΕΙΑ ΔΥΤΙΚΗΣ ΜΑΚΕΔΟΝΙΑΣ

ΠΕΡΙΦΕΡΕΙΑΚΗ ΕΝΟΤΗΤΑ	ΣΥΧΝΟΤΗΤΑ	ΠΟΣΟΣΤΟ
ΓΡΕΒΕΝΩΝ	0	0,00%
ΚΑΣΤΟΡΙΑΣ	4	21,05%
ΚΟΖΑΝΗΣ	11	57,89%
ΦΛΩΡΙΝΑΣ	4	21,05%
ΣΥΝΟΛΟ	19	100,00%

Πίνακας 9. ΠΕΡΙΦΕΡΕΙΑ ΗΠΕΙΡΟΥ

ΠΕΡΙΦΕΡΕΙΑΚΗ ΕΝΟΤΗΤΑ	ΣΥΧΝΟΤΗΤΑ	ΠΟΣΟΣΤΟ
ΑΡΤΑΣ	3	8,82%
ΘΕΣΠΡΩΤΙΑΣ	3	8,82%
ΙΩΑΝΝΙΝΩΝ	22	64,71%
ΠΡΕΒΕΖΑΣ	6	17,65%
ΣΥΝΟΛΟ	34	100,00%

Πίνακας 10. ΠΕΡΙΦΕΡΕΙΑ ΘΕΣΣΑΛΙΑΣ

ΠΕΡΙΦΕΡΕΙΑΚΗ ΕΝΟΤΗΤΑ	ΣΥΧΝΟΤΗΤΑ	ΠΟΣΟΣΤΟ
ΚΑΡΔΙΤΣΑΣ	12	10,71%
ΛΑΡΙΣΑΣ	63	56,25%
ΜΑΓΝΗΣΙΑΣ	11	9,82%
ΣΠΟΡΑΔΩΝ	0	0,00%
ΤΡΙΚΑΛΩΝ	26	23,21%
ΣΥΝΟΛΟ	112	100,00%

Πίνακας 11. ΠΕΡΙΦΕΡΕΙΑ ΙΟΝΙΩΝ ΝΗΣΩΝ

ΠΕΡΙΦΕΡΕΙΑΚΗ ΕΝΟΤΗΤΑ	ΣΥΧΝΟΤΗΤΑ	ΠΟΣΟΣΤΟ
ΖΑΚΥΝΘΟΥ	0	0%
ΙΘΑΚΗΣ	0	0%
ΚΕΡΚΥΡΑΣ	23	88,46%
ΚΕΦΑΛΛΗΝΙΑΣ	3	11,54%
ΛΕΥΚΑΔΑΣ	0	0%
ΣΥΝΟΛΟ	26	100,00%

Πίνακας 12. ΠΕΡΙΦΕΡΕΙΑ ΔΥΤΙΚΗΣ ΕΛΛΑΔΑΣ

ΠΕΡΙΦΕΡΕΙΑΚΗ ΕΝΟΤΗΤΑ	ΣΥΧΝΟΤΗΤΑ	ΠΟΣΟΣΤΟ
ΑΙΤΩΛΟΑΚΑΡΝΑΝΙΑΣ	21	26,25%
ΑΧΑΪΑΣ	29	36,25%
ΗΛΕΙΑΣ	30	37,50%
ΣΥΝΟΛΟ	80	100,00%

Πίνακας 13. ΠΕΡΙΦΕΡΕΙΑ ΣΤΕΡΕΑΣ ΕΛΛΑΔΑΣ

ΠΕΡΙΦΕΡΕΙΑΚΗ ΕΝΟΤΗΤΑ	ΣΥΧΝΟΤΗΤΑ	ΠΟΣΟΣΤΟ
ΒΟΙΩΤΙΑΣ	35	40,70%
ΕΥΒΟΙΑΣ	34	39,53%
ΕΥΡΥΤΑΝΙΑΣ	0	0,00%
ΦΘΙΩΤΙΔΑΣ	16	18,60%
ΦΩΚΙΔΑΣ	1	1,16%
ΣΥΝΟΛΟ	86	100,00%

Πίνακας 14. ΠΕΡΙΦΕΡΕΙΑ ΑΤΤΙΚΗΣ

ΠΕΡΙΦΕΡΕΙΑΚΗ ΕΝΟΤΗΤΑ	ΣΥΧΝΟΤΗΤΑ	ΠΟΣΟΣΤΟ
ΑΝΑΤΟΛΙΚΗΣ ΑΤΤΙΚΗΣ	75	15,18%
ΒΟΡΕΙΟΥ ΤΟΜΕΑ ΑΘΗΝΩΝ	69	13,97%
ΔΥΤΙΚΗΣ ΑΤΤΙΚΗΣ	63	12,75%
ΔΥΤΙΚΟΥ ΤΟΜΕΑ ΑΘΗΝΩΝ	34	6,88%
ΚΕΝΤΡΙΚΟΥ ΤΟΜΕΑ ΑΘΗΝΩΝ	152	30,77%
ΝΗΣΩΝ	2	0,40%
ΝΟΤΙΟΥ ΤΟΜΕΑ ΑΘΗΝΩΝ	65	13,16%
ΠΕΙΡΑΙΩΣ	34	6,88%
ΣΥΝΟΛΟ	494	100,00%

Πίνακας 15. ΠΕΡΙΦΕΡΕΙΑ ΠΕΛΟΠΟΝΝΗΣΟΥ

ΠΕΡΙΦΕΡΕΙΑΚΗ ΕΝΟΤΗΤΑ	ΣΥΧΝΟΤΗΤΑ	ΠΟΣΟΣΤΟ
ΑΡΓΟΛΙΔΑΣ	8	8,33%
ΑΡΚΑΔΙΑΣ	3	3,13%
ΚΟΡΙΝΘΙΑΣ	62	64,58%
ΛΑΚΩΝΙΑΣ	3	3,13%
ΜΕΣΣΗΝΙΑΣ	20	20,83%
ΣΥΝΟΛΟ	96	100,00%

Πίνακας 16. ΠΕΡΙΦΕΡΕΙΑ ΒΟΡΕΙΟΥ ΑΙΓΑΙΟΥ

ΠΕΡΙΦΕΡΕΙΑΚΗ ΕΝΟΤΗΤΑ	ΣΥΧΝΟΤΗΤΑ	ΠΟΣΟΣΤΟ
ΙΚΑΡΙΑΣ	0	0%
ΛΕΣΒΟΥ	28	87,50%
ΛΗΜΝΟΥ	1	3,13%
ΣΑΜΟΥ	0	0%
ΧΙΟΥ	3	9,38%
ΣΥΝΟΛΟ	32	100,00%

Πίνακας 17. ΠΕΡΙΦΕΡΕΙΑ ΝΟΤΙΟΥ ΑΙΓΑΙΟΥ

ΠΕΡΙΦΕΡΕΙΑΚΗ ΕΝΟΤΗΤΑ	ΣΥΧΝΟΤΗΤΑ	ΠΟΣΟΣΤΟ
ΑΝΔΡΟΥ	0	0%
ΘΗΡΑΣ	1	2,38%
ΚΑΛΥΜΝΟΥ	0	0%
ΚΑΡΠΑΘΟΥ	0	0%
ΚΕΑΣ - ΚΥΘΝΟΥ	0	0%
ΚΩ	4	9,52%
ΜΗΛΟΥ	0	0%
ΜΥΚΟΝΟΥ	0	0%
ΝΑΞΟΥ	4	9,52%
ΠΑΡΟΥ	1	2,38%
ΡΟΔΟΥ	28	66,67%
ΣΥΡΟΥ	3	7,14%
ΤΗΝΟΥ	1	2,38%
ΣΥΝΟΛΟ	42	100,00%

Πίνακας 18. ΠΕΡΙΦΕΡΕΙΑ ΚΡΗΤΗΣ

ΠΕΡΙΦΕΡΕΙΑΚΗ ΕΝΟΤΗΤΑ	ΣΥΧΝΟΤΗΤΑ	ΠΟΣΟΣΤΟ
ΗΡΑΚΛΕΙΟΥ	46	70,77%
ΛΑΣΙΘΙΟΥ	4	6,15%
ΡΕΘΥΜΝΟΥ	9	13,85%
ΧΑΝΙΩΝ	6	9,23%
ΣΥΝΟΛΟ	65	100,00%

Κατανομή των κενών θέσεων κατά 1ψήφια κατάταξη των επαγγελματικών ειδικοτήτων

Στη γενική (τη μονοψήφια) κατάταξη των επαγγελμάτων, οι κενές θέσεις αφορούν:

- Υπαλλήλους γραφείου και ασκούντες συναφή επαγγέλματα (22,46%)
- Απασχολούμενους στην παροχή υπηρεσιών και πωλητές σε καταστήματα και υπαίθριες αγορές (19,92%)
- Ανειδίκευτους εργάτες, χειρώνακτες και μικροεπαγγελματίες (18,06%)
- Ειδικευμένους τεχνίτες και ασκούντες συναφή τεχνικά επαγγέλματα (12,64%)
- Χειριστές σταθερών βιομηχανικών εγκαταστάσεων, μηχανημάτων εξοπλισμού και συναρμολογητές (μονταδόροι) (9,62%)
- Πρόσωπα που ασκούν επιστημονικά, καλλιτεχνικά και συναφή επαγγέλματα (9,07%)

Στον επόμενο πίνακα καταγράφεται η ταξινόμηση των κενών θέσεων κατά 1ψήφια κατάταξη των επαγγελματικών ειδικοτήτων.

Πίνακας 19. ΚΕΝΕΣ ΘΕΣΕΙΣ ΚΑΤΑ 1ΨΗΦΙΑ ΚΑΤΑΤΑΞΗ ΤΩΝ ΕΠΑΓΓΕΛΜΑΤΙΚΩΝ ΕΙΔΙΚΟΤΗΤΩΝ

ΕΙΔΙΚΟΤΗΤΑ (Αναγωγή σε μονοψήφια)	ΣΥΧΝΟΤΗΤΑ	ΠΟΣΟΣΤΟ
ΥΠΑΛΛΗΛΟΙ ΓΡΑΦΕΙΟΥ ΚΑΙ ΑΣΚΟΥΝΤΕΣ ΣΥΝΑΦΗ ΕΠΑΓΓΕΛΜΑΤΑ	327	22,46%
ΑΠΑΣΧΟΛΟΥΜΕΝΟΙ ΣΤΗΝ ΠΑΡΟΧΗ ΥΠΗΡΕΣΙΩΝ ΚΑΙ ΠΩΛΗΤΕΣ ΣΕ ΚΑΤΑΣΤΗΜΑΤΑ ΚΑΙ ΥΠΑΙΘΡΙΕΣ ΑΓΟΡΕΣ	290	19,92%
ΑΝΕΙΔΙΚΕΥΤΟΙ ΕΡΓΑΤΕΣ, ΧΕΙΡΩΝΑΚΤΕΣ ΚΑΙ ΜΙΚΡΟΕΠΑΓΓΕΛΜΑΤΙΕΣ	263	18,06%
ΕΙΔΙΚΕΥΜΕΝΟΙ ΤΕΧΝΙΤΕΣ ΚΑΙ ΑΣΚΟΥΝΤΕΣ ΣΥΝΑΦΗ ΤΕΧΝΙΚΑ ΕΠΑΓΓΕΛΜΑΤΑ	184	12,64%
ΧΕΙΡΙΣΤΕΣ ΣΤΑΘΕΡΩΝ ΒΙΟΜΗΧΑΝΙΚΩΝ ΕΓΚΑΤΑΣΤΑΣΕΩΝ, ΜΗΧΑΝΗΜΑΤΩΝ ΚΑΙ ΕΞΟΠΛΙΣΜΟΥ ΚΑΙ ΣΥΝΑΡΜΟΛΟΓΗΤΕΣ (ΜΟΝΤΑΔΟΡΟΙ)	140	9,62%
ΠΡΟΣΩΠΑ ΠΟΥ ΑΣΚΟΥΝ ΕΠΙΣΤΗΜΟΝΙΚΑ, ΚΑΛΛΙΤΕΧΝΙΚΑ ΚΑΙ ΣΥΝΑΦΗ ΕΠΑΓΓΕΛΜΑΤΑ	132	9,07%
ΤΕΧΝΟΛΟΓΟΙ, ΤΕΧΝΙΚΟΙ ΒΟΗΘΟΙ ΚΑΙ ΑΣΚΟΥΝΤΕΣ ΣΥΝΑΦΗ ΕΠΑΓΓΕΛΜΑΤΑ	111	7,62%
ΜΕΛΗ ΤΩΝ ΒΟΥΛΕΥΟΜΕΝΩΝ ΣΩΜΑΤΩΝ: ΑΝΩΤΕΡΑ ΔΙΟΙΚΗΤΙΚΑ ΚΑΙ ΔΙΕΥΘΥΝΤΙΚΑ ΣΤΕΛΕΧΗ ΤΟΥ ΔΗΜΟΣΙΟΥ ΚΑΙ ΤΟΥ ΙΔΙΩΤΙΚΟΥ ΤΟΜΕΑ	5	0,34%
ΕΙΔΙΚΕΥΜΕΝΟΙ ΓΕΩΡΓΟΙ, ΚΤΗΝΟΤΡΟΦΟΙ, ΔΑΣΟΚΟΜΟΙ ΚΑΙ ΑΛΙΕΙΣ	4	0,27%
ΣΥΝΟΛΟ	1.456	100,00%

Κατανομή των κενών θέσεων κατά 2ψήφια κατάταξη των επαγγελματικών ειδικοτήτων

Η διψήφια κατάταξη των επαγγελματικών ειδικοτήτων ανέδειξε τις εξής ειδικότητες στις οποίες αναφέρονται οι θέσεις:

- Υπάλληλοι γραφείου (αφορά το 13,67% του συνόλου των θέσεων)
- Απασχολούμενοι στην παροχή προσωπικών υπηρεσιών (12%)
- Υπάλληλοι εξυπηρέτησης πελατών (8,45%)
- Γενικών καθηκόντων (7,90%)
- Οδηγοί μέσων μεταφοράς και χειριστές κινητού εξοπλισμού (7,14)
- Μοντέλα, πωλητές και ασκούντες συναφή επαγγέλματα (6,94%)
- Πλανόδιοι πωλητές, οικιακοί βοηθοί (4,60%)

Στον επόμενο πίνακα καταγράφεται η ταξινόμηση των κενών θέσεων κατά 2ψήφια κατάταξη των επαγγελματικών ειδικοτήτων.

Πίνακας 20. ΚΕΝΕΣ ΘΕΣΕΙΣ ΚΑΤΑ 2ΨΗΦΙΑ ΚΑΤΑΤΑΞΗ ΤΩΝ ΕΠΑΓΓΕΛΜΑΤΙΚΩΝ ΕΙΔΙΚΟΤΗΤΩΝ

ΕΙΔΙΚΟΤΗΤΑ	ΣΥΧΝΟΤΗΤΑ	ΠΟΣΟΣΤΟ
ΥΠΑΛΛΗΛΟΙ ΓΡΑΦΕΙΟΥ	199	13,67%
ΑΠΑΣΧΟΛΟΥΜΕΝΟΙ ΣΤΗΝ ΠΑΡΟΧΗ ΠΡΟΣΩΠΙΚΩΝ ΥΠΗΡΕΣΙΩΝ	176	12,09%
ΥΠΑΛΛΗΛΟΙ ΕΞΥΠΗΡΕΤΗΣΗΣ ΠΕΛΑΤΩΝ	123	8,45%
ΓΕΝΙΚΩΝ ΚΑΘΗΚΟΝΤΩΝ	115	7,90%
ΟΔΗΓΟΙ ΜΕΣΩΝ ΜΕΤΑΦΟΡΑΣ ΚΑΙ ΧΕΙΡΙΣΤΕΣ ΚΙΝΗΤΟΥ ΕΞΟΠΛΙΣΜΟΥ	104	7,14%
ΜΟΝΤΕΛΑ, ΠΩΛΗΤΕΣ ΚΑΙ ΑΣΚΟΥΝΤΕΣ ΣΥΝΑΦΗ ΕΠΑΓΓΕΛΜΑΤΑ	101	6,94%
ΠΛΑΝΟΔΙΟΙ ΠΩΛΗΤΕΣ, ΟΙΚΙΑΚΟΙ ΒΟΗΘΟΙ Κ.Π.Α.Ε.	67	4,60%
ΕΙΔΙΚΕΥΜΕΝΟΙ ΕΠΙ ΤΩΝ ΠΩΛΗΣΕΩΝ ΧΡΗΜΑΤΙΣΤΕΣ, ΚΤΗΜΑΤΟΜΕΣΙΤΕΣ, ΑΠΑΣΧΟΛΟΥΜΕΝΟΙ ΣΤΗΝ ΕΞΥΠΗΡΕΤΗΣΗ ΕΠΙΧΕΙΡΗΣΕΩΝ ΕΝ ΓΕΝΕΙ ΚΑΙ ΑΣΚΟΥΝΤΕΣ ΣΥΝΑΦΗ ΕΠΑΓΓΕΛΜΑΤΑ	52	3,57%
ΤΕΧΝΙΤΕΣ ΑΝΕΓΕΡΣΗΣ ΚΑΙ ΑΠΟΠΕΡΑΤΩΣΗΣ ΚΤΙΡΙΩΝ ΚΑΙ ΑΛΛΩΝ ΔΟΜΙΚΩΝ ΕΡΓΩΝ	51	3,50%
ΑΝΕΙΔΙΚΕΥΤΟΙ ΕΡΓΑΤΕΣ ΟΡΥΧΕΙΩΝ, ΚΑΤΑΣΚΕΥΩΝ, ΜΕΤΑΠΟΙΗΣΗΣ ΚΑΙ ΜΕΤΑΦΟΡΩΝ	48	3,30%
ΕΚΠΑΙΔΕΥΤΙΚΟΙ	47	3,23%
ΜΗΧΑΝΙΚΟΙ, ΕΦΑΡΜΟΣΤΕΣ ΚΑΙ ΣΥΝΤΗΡΗΤΕΣ ΜΗΧΑΝΩΝ ΚΑΙ ΗΛΕΚΤΡΙΚΟΥ ΚΑΙ ΗΛΕΚΤΡΟΝΙΚΟΥ ΕΞΟΠΛΙΣΜΟΥ	43	2,95%
ΤΕΧΝΟΛΟΓΟΙ ΚΑΙ ΤΕΧΝΙΚΟΙ ΒΟΗΘΟΙ ΤΩΝ ΕΠΙΣΤΗΜΩΝ ΒΙΟΛΟΓΙΑΣ ΚΑΙ ΥΓΕΙΑΣ	42	2,88%
ΤΕΧΝΙΤΕΣ ΕΠΕΞΕΡΓΑΣΙΑΣ ΤΡΟΦΙΜΩΝ ΚΑΙ ΑΣΚΟΥΝΤΕΣ ΣΥΝΑΦΗ ΕΠΑΓΓΕΛΜΑΤΑ	27	1,85%
ΠΡΟΣΩΠΑ ΑΣΚΟΥΝΤΑ ΕΠΙΣΤΗΜΟΝΙΚΑ, ΚΑΛΛΙΤΕΧΝΙΚΑ ΚΑΙ ΣΥΝΑΦΗ ΕΠΑΓΓΕΛΜΑΤΑ Μ.Α.Κ.	27	1,85%
-ΑΝΕΙΔΙΚΕΥΤΟΙ ΕΡΓΑΤΕΣ, ΧΕΙΡΩΝΑΚΤΕΣ ΚΑΙ ΜΙΚΡΟΕΠΑΓΓΕΛΜΑΤΙΕΣ¹²	25	1,72%
ΧΥΤΕΣ ΜΕΤΑΛΛΩΝ, ΣΥΓΚΟΛΛΗΤΕΣ, ΕΛΑΣΜΑΤΟΥΡΓΟΙ , ΤΕΧΝΙΤΕΣ ΜΕΤΑΛΛΙΚΩΝ ΔΟΜΙΚΩΝ ΚΑΤΑΣΚΕΥΩΝ, ΣΙΔΗΡΟΥΡΓΟΙ ΚΑΙ ΑΣΚΟΥΝΤΕΣ ΣΥΝΑΦΗ ΕΠΑΓΓΕΛΜΑΤΑ	20	1,37%
ΑΡΧΙΤΕΚΤΟΝΕΣ, ΜΗΧΑΝΙΚΟΙ ΚΑΙ ΑΣΚΟΥΝΤΕΣ ΣΥΝΑΦΗ ΕΠΑΓΓΕΛΜΑΤΑ	17	1,17%

¹² Ειδικότητες που έχουν δηλωθεί με μονοψήφια ταξινόμηση εμφανίζονται με έντονη γραμματοσειρά.

ΣΥΣΤΗΜΑ ΔΙΑΓΝΩΣΗΣ ΑΝΑΓΚΩΝ ΑΓΟΡΑΣ ΕΡΓΑΣΙΑΣ ΟΑΕΔ

ΤΕΧΝΟΛΟΓΟΙ ΚΑΙ ΤΕΧΝΙΚΟΙ ΒΟΗΘΟΙ ΤΩΝ ΕΠΙΣΤΗΜΩΝ ΤΗΣ ΦΥΣΙΚΗΣ ΚΑΙ ΤΗΣ ΜΗΧΑΝΙΚΗΣ ΚΑΙ ΑΣΚΟΥΝΤΕΣ ΣΥΝΑΦΗ ΕΠΑΓΓΕΛΜΑΤΑ	17	1,17%
ΛΟΓΙΣΤΕΣ ΚΑΙ ΑΛΛΑ ΣΤΕΛΕΧΗ ΕΠΙΧΕΙΡΗΣΕΩΝ	17	1,17%
ΤΕΧΝΙΤΕΣ ΥΦΑΝΤΟΥΡΓΙΑΣ, ΕΙΔΩΝ ΕΝΔΥΣΕΩΣ ΚΑΙ ΑΣΚΟΥΝΤΕΣ ΣΥΝΑΦΗ ΕΠΑΓΓΕΛΜΑΤΑ	17	1,17%
ΒΙΟΛΟΓΟΙ ΕΝ ΓΕΝΕΙ, ΙΑΤΡΟΙ ΚΑΙ ΑΣΚΟΥΝΤΕΣ ΣΥΝΑΦΗ ΕΠΑΓΓΕΛΜΑΤΑ	16	1,10%
ΤΕΧΝΙΤΕΣ ΠΟΥ ΕΚΤΕΛΟΥΝ ΕΡΓΑΣΙΕΣ ΑΚΡΙΒΕΙΑΣ, ΧΕΙΡΟΤΕΧΝΕΣ, ΤΥΠΟΓΡΑΦΟΙ ΚΑΙ ΑΣΚΟΥΝΤΕΣ ΣΥΝΑΦΗ ΕΠΑΓΓΕΛΜΑΤΑ	15	1,03%
ΧΕΙΡΙΣΤΕΣ ΜΗΧΑΝΩΝ ΠΑΡΑΓΩΓΗΣ ΕΙΔΩΝ ΔΙΑΤΡΟΦΗΣ, ΠΟΤΩΝ ΚΑΙ ΚΑΠΝΟΥ	13	0,89%
ΑΠΑΣΧΟΛΟΥΜΕΝΟΙ ΣΤΗΝ ΠΑΡΟΧΗ ΥΠΗΡΕΣΙΩΝ ΠΡΟΣΤΑΣΙΑΣ	13	0,89%
ΤΕΧΝΙΤΕΣ ΕΠΕΞΕΡΓΑΣΙΑΣ ΞΥΛΟΥ, ΕΠΙΠΛΟΠΟΙΟΙ ΚΑΙ ΑΣΚΟΥΝΤΕΣ ΣΥΝΑΦΗ ΕΠΑΓΓΕΛΜΑΤΑ	10	0,69%
ΣΥΝΑΡΜΟΛΟΓΗΤΕΣ (ΜΟΝΤΑΔΟΡΟΙ) ΚΑΙ ΧΕΙΡΙΣΤΕΣ ΜΗΧΑΝΗΜΑΤΩΝ Μ.Α.Κ.	8	0,55%
ΑΝΕΙΔΙΚΕΥΤΟΙ ΑΓΡΕΡΓΑΤΕΣ, ΑΛΙΕΡΓΑΤΕΣ ΚΑΙ ΑΣΚΟΥΝΤΕΣ ΣΥΝΑΦΗ ΕΠΑΓΓΕΛΜΑΤΑ	8	0,55%
ΦΥΣΙΚΟΙ, ΜΑΘΗΜΑΤΙΚΟΙ ΚΑΙ ΑΣΚΟΥΝΤΕΣ ΣΥΝΑΦΗ ΕΠΑΓΓΕΛΜΑΤΑ	8	0,55%
-ΥΠΑΛΛΗΛΟΙ ΓΡΑΦΕΙΟΥ ΚΑΙ ΑΣΚΟΥΝΤΕΣ ΣΥΝΑΦΗ ΕΠΑΓΓΕΛΜΑΤΑ	5	0,34%
ΧΕΙΡΙΣΤΕΣ ΜΗΧΑΝΩΝ ΠΑΡΑΓΩΓΗΣ ΠΡΟΪΟΝΤΩΝ ΑΠΟ ΜΕΤΑΛΛΑ ΚΑΙ ΟΡΥΚΤΑ	5	0,34%
ΔΙΕΥΘΥΝΟΝΤΕΣ ΕΠΙΧΕΙΡΗΜΑΤΙΕΣ ΚΑΙ ΠΡΟΪΣΤΑΜΕΝΟΙ ΜΙΚΡΩΝ ΔΗΜΟΣΙΩΝ Η ΙΔΙΩΤΙΚΩΝ ΕΠΙΧΕΙΡΗΣΕΩΝ (ΜΕ ΑΠΑΣΧΟΛΗΣΗ ΜΕΧΡΙ 9 ΠΡΟΣΩΠΑ)	4	0,27%
ΧΕΙΡΙΣΤΕΣ ΣΤΑΘΕΡΩΝ ΒΙΟΜΗΧΑΝΙΚΩΝ ΕΓΚΑΤΑΣΤΑΣΕΩΝ	4	0,27%
ΧΕΙΡΙΣΤΕΣ ΜΗΧΑΝΩΝ ΠΑΡΑΓΩΓΗΣ ΠΡΟΙΟΝΤΩΝ ΞΥΛΟΥ ΚΑΙ ΧΑΡΤΙΟΥ: ΧΕΙΡΙΣΤΕΣ ΕΚΤΥΠΩΤΙΚΩΝ ΕΝ ΓΕΝΕΙ ΜΗΧΑΝΗΜΑΤΩΝ	3	0,21%
ΓΕΩΡΓΟΙ ΕΙΔΙΚΕΥΜΕΝΟΙ ΚΥΡΙΩΣ ΣΕ ΜΙΑ ΕΤΗΣΙΑ ΚΑΛΛΙΕΡΓΕΙΑ	2	0,14%
ΔΑΣΟΚΟΜΟΙ, ΥΛΟΤΟΜΟΙ ΚΑΙ ΑΣΚΟΥΝΤΕΣ ΣΥΝΑΦΗ ΕΠΑΓΓΕΛΜΑΤΑ	2	0,14%
ΧΕΙΡΙΣΤΕΣ ΜΗΧΑΝΩΝ ΠΑΡΑΓΩΓΗΣ ΧΗΜΙΚΩΝ ΠΡΟΪΟΝΤΩΝ ΚΑΙ ΠΡΟΪΟΝΤΩΝ ΑΠΟ ΠΛΑΣΤΙΚΟ ΚΑΙ ΚΑΟΥΤΣΟΥΚ	2	0,14%
ΜΕΤΑΛΛΩΡΥΧΟΙ, ΛΑΤΟΜΟΙ ΚΑΙ ΑΣΚΟΥΝΤΕΣ ΣΥΝΑΦΗ ΕΠΑΓΓΕΛΜΑΤΑ	1	0,07%
ΔΙΕΥΘΥΝΟΝΤΕΣ ΚΑΙ ΑΝΩΤΕΡΑ ΣΤΕΛΕΧΗ ΜΕΓΑΛΩΝ ΔΗΜΟΣΙΩΝ ΚΑΙ ΙΔΙΩΤΙΚΩΝ ΕΠΙΧΕΙΡΗΣΕΩΝ ΚΑΙ ΟΡΓΑΝΙΣΜΩΝ (ΜΕ ΑΠΑΣΧΟΛΗΣΗ 10 ΠΡΟΣΩΠΑ ΚΑΙ ΠΑΝΩ)	1	0,07%
-ΧΕΙΡΙΣΤΕΣ ΣΤΑΘΕΡΩΝ ΒΙΟΜΗΧΑΝΙΚΩΝ ΕΓΚΑΤΑΣΤΑΣΕΩΝ, ΜΗΧΑΝΗΜΑΤΩΝ ΚΑΙ ΕΞΟΠΛΙΣΜΟΥ ΚΑΙ ΣΥΝΑΡΜΟΛΟΓΗΤΕΣ (ΜΟΝΤΑΔΟΡΟΙ)	1	0,07%
ΣΥΝΟΛΟ	1.456	100,00%

Στην περιφέρεια Αττικής οι κενές θέσεις αφορούν επί το πλείστον τις ειδικότητες:

Υπάλληλοι γραφείου (14,37%)

Απασχολούμενοι στην παροχή προσωπικών υπηρεσιών (9,92%)

Γενικών καθηκόντων (8,70%)

Μοντέλα, πωλητές και ασκούντες συναφή επαγγέλματα (7,09%)

Τεχνίτες ανέγερσης και αποπεράτωσης κτιρίων και άλλων δομικών έργων (6,88%)

Υπάλληλοι εξυπηρέτησης πελατών (5,26%)

Τεχνολόγοι και τεχνικοί βοηθοί των επιστημών βιολογίας και υγείας (5,06%)

Οδηγοί μέσων μεταφοράς και χειριστές κινητού εξοπλισμού (5,06%)

Στην περιφέρεια Κεντρικής Μακεδονίας οι κενές θέσεις αφορούν κυρίως τις ειδικότητες:

Υπάλληλοι γραφείου (12%)

Γενικών καθηκόντων (9,64%)

Απασχολούμενοι στην παροχή προσωπικών υπηρεσιών (9,24%)

Υπάλληλοι εξυπηρέτησης πελατών (8,84%)

Εκπαιδευτικοί (8,03%)

Ακολουθούν οι πίνακες με τις κενές θέσεις ανά 2ψήφια κατανομή επαγγελματικών ειδικοτήτων και ανά περιφέρεια.

Πίνακες 21-33. ΚΕΝΕΣ ΘΕΣΕΙΣ ΣΤΙΣ ΠΕΡΙΦΕΡΕΙΕΣ ΑΝΑ ΕΙΔΙΚΟΤΗΤΑ

Πίνακας 21. ΠΕΡΙΦΕΡΕΙΑ ΑΝΑΤΟΛΙΚΗΣ ΜΑΚΕΔΟΝΙΑΣ ΚΑΙ ΘΡΑΚΗΣ

ΕΙΔΙΚΟΤΗΤΑ	ΣΥΧΝΟΤΗΤΑ	ΠΟΣΟΣΤΟ
ΑΝΕΙΔΙΚΕΥΤΟΙ ΕΡΓΑΤΕΣ ΟΡΥΧΕΙΩΝ, ΚΑΤΑΣΚΕΥΩΝ, ΜΕΤΑΠΟΙΗΣΗΣ ΚΑΙ ΜΕΤΑΦΟΡΩΝ	17	17,71%
ΟΔΗΓΟΙ ΜΕΣΩΝ ΜΕΤΑΦΟΡΑΣ ΚΑΙ ΧΕΙΡΙΣΤΕΣ ΚΙΝΗΤΟΥ ΕΞΟΠΛΙΣΜΟΥ	15	15,63%
ΥΠΑΛΛΗΛΟΙ ΕΞΥΠΗΡΕΤΗΣΗΣ ΠΕΛΑΤΩΝ	11	11,46%
ΥΠΑΛΛΗΛΟΙ ΓΡΑΦΕΙΟΥ	11	11,46%
ΑΠΑΣΧΟΛΟΥΜΕΝΟΙ ΣΤΗΝ ΠΑΡΟΧΗ ΠΡΟΣΩΠΙΚΩΝ ΥΠΗΡΕΣΙΩΝ	7	7,29%
ΤΕΧΝΙΤΕΣ ΑΝΕΓΕΡΣΗΣ ΚΑΙ ΑΠΟΠΕΡΑΤΩΣΗΣ ΚΤΙΡΙΩΝ ΚΑΙ ΑΛΛΩΝ ΔΟΜΙΚΩΝ ΕΡΓΩΝ	5	5,21%
ΓΕΝΙΚΩΝ ΚΑΘΗΚΟΝΤΩΝ	5	5,21%
-ΑΝΕΙΔΙΚΕΥΤΟΙ ΕΡΓΑΤΕΣ, ΧΕΙΡΩΝΑΚΤΕΣ ΚΑΙ ΜΙΚΡΟΕΠΑΓΓΕΛΜΑΤΙΕΣ	4	4,17%
ΤΕΧΝΙΤΕΣ ΕΠΕΞΕΡΓΑΣΙΑΣ ΤΡΟΦΙΜΩΝ ΚΑΙ ΑΣΚΟΥΝΤΕΣ ΣΥΝΑΦΗ ΕΠΑΓΓΕΛΜΑΤΑ	3	3,13%
ΑΠΑΣΧΟΛΟΥΜΕΝΟΙ ΣΤΗΝ ΠΑΡΟΧΗ ΥΠΗΡΕΣΙΩΝ ΠΡΟΣΤΑΣΙΑΣ	3	3,13%
ΤΕΧΝΟΛΟΓΟΙ ΚΑΙ ΤΕΧΝΙΚΟΙ ΒΟΗΘΟΙ ΤΩΝ ΕΠΙΣΤΗΜΩΝ ΒΙΟΛΟΓΙΑΣ ΚΑΙ ΥΓΕΙΑΣ	3	3,13%
ΜΟΝΤΕΛΑ, ΠΩΛΗΤΕΣ ΚΑΙ ΑΣΚΟΥΝΤΕΣ ΣΥΝΑΦΗ ΕΠΑΓΓΕΛΜΑΤΑ	3	3,13%
ΜΗΧΑΝΙΚΟΙ, ΕΦΑΡΜΟΣΤΕΣ ΚΑΙ ΣΥΝΤΗΡΗΤΕΣ ΜΗΧΑΝΩΝ ΚΑΙ ΗΛΕΚΤΡΙΚΟΥ ΚΑΙ ΗΛΕΚΤΡΟΝΙΚΟΥ ΕΞΟΠΛΙΣΜΟΥ	2	2,08%
ΔΙΕΥΘΥΝΟΝΤΕΣ ΕΠΙΧΕΙΡΗΜΑΤΙΕΣ ΚΑΙ ΠΡΟΪΣΤΑΜΕΝΟΙ ΜΙΚΡΩΝ ΔΗΜΟΣΙΩΝ Η ΙΔΙΩΤΙΚΩΝ ΕΠΙΧΕΙΡΗΣΕΩΝ (ΜΕ ΑΠΑΣΧΟΛΗΣΗ ΜΕΧΡΙ 9 ΠΡΟΣΩΠΑ)	1	1,04%
ΧΕΙΡΙΣΤΕΣ ΜΗΧΑΝΩΝ ΠΑΡΑΓΩΓΗΣ ΕΙΔΩΝ ΔΙΑΤΡΟΦΗΣ, ΠΟΤΩΝ ΚΑΙ ΚΑΠΝΟΥ	1	1,04%
ΕΙΔΙΚΕΥΜΕΝΟΙ ΕΠΙ ΤΩΝ ΠΩΛΗΣΕΩΝ ΧΡΗΜΑΤΙΣΤΕΣ, ΚΤΗΜΑΤΟΜΕΣΙΤΕΣ, ΑΠΑΣΧΟΛΟΥΜΕΝΟΙ ΣΤΗΝ ΕΞΥΠΗΡΕΤΗΣΗ ΕΠΙΧΕΙΡΗΣΕΩΝ ΕΝ ΓΕΝΕΙ ΚΑΙ ΑΣΚΟΥΝΤΕΣ ΣΥΝΑΦΗ ΕΠΑΓΓΕΛΜΑΤΑ	1	1,04%
ΑΡΧΙΤΕΚΤΟΝΕΣ, ΜΗΧΑΝΙΚΟΙ ΚΑΙ ΑΣΚΟΥΝΤΕΣ ΣΥΝΑΦΗ ΕΠΑΓΓΕΛΜΑΤΑ	1	1,04%
ΤΕΧΝΙΤΕΣ ΠΟΥ ΕΚΤΕΛΟΥΝ ΕΡΓΑΣΙΕΣ ΑΚΡΙΒΕΙΑΣ, ΧΕΙΡΟΤΕΧΝΕΣ, ΤΥΠΟΓΡΑΦΟΙ ΚΑΙ ΑΣΚΟΥΝΤΕΣ ΣΥΝΑΦΗ ΕΠΑΓΓΕΛΜΑΤΑ	1	1,04%
ΧΕΙΡΙΣΤΕΣ ΣΤΑΘΕΡΩΝ ΒΙΟΜΗΧΑΝΙΚΩΝ ΕΓΚΑΤΑΣΤΑΣΕΩΝ	1	1,04%
ΤΕΧΝΟΛΟΓΟΙ ΚΑΙ ΤΕΧΝΙΚΟΙ ΒΟΗΘΟΙ ΤΩΝ ΕΠΙΣΤΗΜΩΝ ΤΗΣ ΦΥΣΙΚΗΣ ΚΑΙ ΤΗΣ ΜΗΧΑΝΙΚΗΣ ΚΑΙ ΑΣΚΟΥΝΤΕΣ ΣΥΝΑΦΗ ΕΠΑΓΓΕΛΜΑΤΑ	1	1,04%

ΣΥΝΟΛΟ	96	100,00%
--------	----	---------

Πίνακας 22. ΠΕΡΙΦΕΡΕΙΑ ΚΕΝΤΡΙΚΗΣ ΜΑΚΕΔΟΝΙΑΣ

ΕΙΔΙΚΟΤΗΤΑ	ΣΥΧΝΟΤΗΤΑ	ΠΟΣΟΣΤΟ
ΥΠΑΛΛΗΛΟΙ ΓΡΑΦΕΙΟΥ	30	12,05%
ΓΕΝΙΚΩΝ ΚΑΘΗΚΟΝΤΩΝ	24	9,64%
ΑΠΑΣΧΟΛΟΥΜΕΝΟΙ ΣΤΗΝ ΠΑΡΟΧΗ ΠΡΟΣΩΠΙΚΩΝ ΥΠΗΡΕΣΙΩΝ	23	9,24%
ΥΠΑΛΛΗΛΟΙ ΕΞΥΠΗΡΕΤΗΣΗΣ ΠΕΛΑΤΩΝ	22	8,84%
ΕΚΠΑΙΔΕΥΤΙΚΟΙ	20	8,03%
ΜΟΝΤΕΛΑ, ΠΩΛΗΤΕΣ ΚΑΙ ΑΣΚΟΥΝΤΕΣ ΣΥΝΑΦΗ ΕΠΑΓΓΕΛΜΑΤΑ	18	7,23%
ΟΔΗΓΟΙ ΜΕΣΩΝ ΜΕΤΑΦΟΡΑΣ ΚΑΙ ΧΕΙΡΙΣΤΕΣ ΚΙΝΗΤΟΥ ΕΞΟΠΛΙΣΜΟΥ	17	6,83%
ΠΛΑΝΟΔΙΟΙ ΠΩΛΗΤΕΣ, ΟΙΚΙΑΚΟΙ ΒΟΗΘΟΙ Κ.Π.Α.Ε.	14	5,62%
ΠΡΟΣΩΠΑ ΑΣΚΟΥΝΤΑ ΕΠΙΣΤΗΜΟΝΙΚΑ, ΚΑΛΛΙΤΕΧΝΙΚΑ ΚΑΙ ΣΥΝΑΦΗ ΕΠΑΓΓΕΛΜΑΤΑ Μ.Α.Κ.	12	4,82%
ΕΙΔΙΚΕΥΜΕΝΟΙ ΕΠΙ ΤΩΝ ΠΩΛΗΣΕΩΝ ΧΡΗΜΑΤΙΣΤΕΣ, ΚΤΗΜΑΤΟΜΕΣΙΤΕΣ, ΑΠΑΣΧΟΛΟΥΜΕΝΟΙ ΣΤΗΝ ΕΞΥΠΗΡΕΤΗΣΗ ΕΠΙΧΕΙΡΗΣΕΩΝ ΕΝ ΓΕΝΕΙ ΚΑΙ ΑΣΚΟΥΝΤΕΣ ΣΥΝΑΦΗ ΕΠΑΓΓΕΛΜΑΤΑ	11	4,42%
ΤΕΧΝΙΤΕΣ ΠΟΥ ΕΚΤΕΛΟΥΝ ΕΡΓΑΣΙΕΣ ΑΚΡΙΒΕΙΑΣ, ΧΕΙΡΟΤΕΧΝΕΣ, ΤΥΠΟΓΡΑΦΟΙ ΚΑΙ ΑΣΚΟΥΝΤΕΣ ΣΥΝΑΦΗ ΕΠΑΓΓΕΛΜΑΤΑ	10	4,02%
ΤΕΧΝΙΤΕΣ ΕΠΕΞΕΡΓΑΣΙΑΣ ΞΥΛΟΥ, ΕΠΙΠΛΟΠΟΙΟΙ ΚΑΙ ΑΣΚΟΥΝΤΕΣ ΣΥΝΑΦΗ ΕΠΑΓΓΕΛΜΑΤΑ	6	2,41%
ΧΥΤΕΣ ΜΕΤΑΛΛΩΝ, ΣΥΓΚΟΛΛΗΤΕΣ, ΕΛΑΣΜΑΤΟΥΡΓΟΙ , ΤΕΧΝΙΤΕΣ ΜΕΤΑΛΛΙΚΩΝ ΔΟΜΙΚΩΝ ΚΑΤΑΣΚΕΥΩΝ, ΣΙΔΗΡΟΥΡΓΟΙ ΚΑΙ ΑΣΚΟΥΝΤΕΣ ΣΥΝΑΦΗ ΕΠΑΓΓΕΛΜΑΤΑ	4	1,61%
ΜΗΧΑΝΙΚΟΙ, ΕΦΑΡΜΟΣΤΕΣ ΚΑΙ ΣΥΝΤΗΡΗΤΕΣ ΜΗΧΑΝΩΝ ΚΑΙ ΗΛΕΚΤΡΙΚΟΥ ΚΑΙ ΗΛΕΚΤΡΟΝΙΚΟΥ ΕΞΟΠΛΙΣΜΟΥ	4	1,61%
ΤΕΧΝΙΤΕΣ ΕΠΕΞΕΡΓΑΣΙΑΣ ΤΡΟΦΙΜΩΝ ΚΑΙ ΑΣΚΟΥΝΤΕΣ ΣΥΝΑΦΗ ΕΠΑΓΓΕΛΜΑΤΑ	3	1,20%

ΑΝΙΔΕΙΚΕΥΤΟΥ ΑΓΡΕΡΓΑΤΕΣ, ΑΛΙΕΡΓΑΤΕΣ ΚΑΙ ΑΣΚΟΥΝΤΕΣ ΣΥΝΑΦΗ ΕΠΑΓΓΕΛΜΑΤΑ	3	1,20%
ΤΕΧΝΟΛΟΓΟΙ ΚΑΙ ΤΕΧΝΙΚΟΙ ΒΟΗΘΟΙ ΤΩΝ ΕΠΙΣΤΗΜΩΝ ΤΗΣ ΦΥΣΙΚΗΣ ΚΑΙ ΤΗΣ ΜΗΧΑΝΙΚΗΣ ΚΑΙ ΑΣΚΟΥΝΤΕΣ ΣΥΝΑΦΗ ΕΠΑΓΓΕΛΜΑΤΑ	3	1,20%
ΣΥΝΑΡΜΟΛΟΓΗΤΕΣ (ΜΟΝΤΑΔΟΡΟΙ) ΚΑΙ ΧΕΙΡΙΣΤΕΣ ΜΗΧΑΝΗΜΑΤΩΝ Μ.Α.Κ.	3	1,20%
-ΑΝΕΙΔΙΚΕΥΤΟΙ ΕΡΓΑΤΕΣ, ΧΕΙΡΩΝΑΚΤΕΣ ΚΑΙ ΜΙΚΡΟΕΠΑΓΓΕΛΜΑΤΙΕΣ	3	1,20%
ΑΝΕΙΔΙΚΕΥΤΟΙ ΕΡΓΑΤΕΣ ΟΡΥΧΕΙΩΝ, ΚΑΤΑΣΚΕΥΩΝ, ΜΕΤΑΠΟΙΗΣΗΣ ΚΑΙ ΜΕΤΑΦΟΡΩΝ	3	1,20%
ΤΕΧΝΙΤΕΣ ΥΦΑΝΤΟΥΡΓΙΑΣ, ΕΙΔΩΝ ΕΝΔΥΣΕΩΣ ΚΑΙ ΑΣΚΟΥΝΤΕΣ ΣΥΝΑΦΗ ΕΠΑΓΓΕΛΜΑΤΑ	3	1,20%
ΤΕΧΝΟΛΟΓΟΙ ΚΑΙ ΤΕΧΝΙΚΟΙ ΒΟΗΘΟΙ ΤΩΝ ΕΠΙΣΤΗΜΩΝ ΒΙΟΛΟΓΙΑΣ ΚΑΙ ΥΓΕΙΑΣ	2	0,80%
ΛΟΓΙΣΤΕΣ ΚΑΙ ΑΛΛΑ ΣΤΕΛΕΧΗ ΕΠΙΧΕΙΡΗΣΕΩΝ	2	0,80%
ΧΕΙΡΙΣΤΕΣ ΜΗΧΑΝΩΝ ΠΑΡΑΓΩΓΗΣ ΠΡΟΙΟΝΤΩΝ ΞΥΛΟΥ ΚΑΙ ΧΑΡΤΙΟΥ: ΧΕΙΡΙΣΤΕΣ ΕΚΤΥΠΩΤΙΚΩΝ ΕΝ ΓΕΝΕΙ ΜΗΧΑΝΗΜΑΤΩΝ	2	0,80%
ΤΕΧΝΙΤΕΣ ΑΝΕΓΕΡΣΗΣ ΚΑΙ ΑΠΟΠΕΡΑΤΩΣΗΣ ΚΤΙΡΙΩΝ ΚΑΙ ΑΛΛΩΝ ΔΟΜΙΚΩΝ ΕΡΓΩΝ	2	0,80%
ΒΙΟΛΟΓΟΙ ΕΝ ΓΕΝΕΙ, ΙΑΤΡΟΙ ΚΑΙ ΑΣΚΟΥΝΤΕΣ ΣΥΝΑΦΗ ΕΠΑΓΓΕΛΜΑΤΑ	2	0,80%
ΑΠΑΣΧΟΛΟΥΜΕΝΟΙ ΣΤΗΝ ΠΑΡΟΧΗ ΥΠΗΡΕΣΙΩΝ ΠΡΟΣΤΑΣΙΑΣ	2	0,80%
ΦΥΣΙΚΟΙ, ΜΑΘΗΜΑΤΙΚΟΙ ΚΑΙ ΑΣΚΟΥΝΤΕΣ ΣΥΝΑΦΗ ΕΠΑΓΓΕΛΜΑΤΑ	1	0,40%
ΣΥΝΟΛΟ	249	100,00%

Πίνακας 23. ΠΕΡΙΦΕΡΕΙΑ ΔΥΤΙΚΗΣ ΜΑΚΕΔΟΝΙΑΣ

ΕΙΔΙΚΟΤΗΤΑ	ΣΥΧΝΟΤΗΤΑ	ΠΟΣΟΣΤΟ
------------	-----------	---------

ΥΠΑΛΛΗΛΟΙ ΓΡΑΦΕΙΟΥ	5	26,32%
ΓΕΝΙΚΩΝ ΚΑΘΗΚΟΝΤΩΝ	4	21,05%
ΑΠΑΣΧΟΛΟΥΜΕΝΟΙ ΣΤΗΝ ΠΑΡΟΧΗ ΠΡΟΣΩΠΙΚΩΝ ΥΠΗΡΕΣΙΩΝ	2	10,53%
-ΑΝΕΙΔΙΚΕΥΤΟΙ ΕΡΓΑΤΕΣ, ΧΕΙΡΩΝΑΚΤΕΣ ΚΑΙ ΜΙΚΡΟΕΠΑΓΓΕΛΜΑΤΙΕΣ	2	10,53%
ΤΕΧΝΙΤΕΣ ΑΝΕΓΕΡΣΗΣ ΚΑΙ ΑΠΟΠΕΡΑΤΩΣΗΣ ΚΤΙΡΙΩΝ ΚΑΙ ΑΛΛΩΝ ΔΟΜΙΚΩΝ ΕΡΓΩΝ	1	5,26%
ΥΠΑΛΛΗΛΟΙ ΕΞΥΠΗΡΕΤΗΣΗΣ ΠΕΛΑΤΩΝ	1	5,26%
ΒΙΟΛΟΓΟΙ ΕΝ ΓΕΝΕΙ, ΙΑΤΡΟΙ ΚΑΙ ΑΣΚΟΥΝΤΕΣ ΣΥΝΑΦΗ ΕΠΑΓΓΕΛΜΑΤΑ	1	5,26%
ΜΗΧΑΝΙΚΟΙ, ΕΦΑΡΜΟΣΤΕΣ ΚΑΙ ΣΥΝΤΗΡΗΤΕΣ ΜΗΧΑΝΩΝ ΚΑΙ ΗΛΕΚΤΡΙΚΟΥ ΚΑΙ ΗΛΕΚΤΡΟΝΙΚΟΥ ΕΞΟΠΛΙΣΜΟΥ	1	5,26%
ΟΔΗΓΟΙ ΜΕΣΩΝ ΜΕΤΑΦΟΡΑΣ ΚΑΙ ΧΕΙΡΙΣΤΕΣ ΚΙΝΗΤΟΥ ΕΞΟΠΛΙΣΜΟΥ	1	5,26%
ΛΟΓΙΣΤΕΣ ΚΑΙ ΑΛΛΑ ΣΤΕΛΕΧΗ ΕΠΙΧΕΙΡΗΣΕΩΝ	1	5,26%
ΣΥΝΟΛΟ	19	100,00%

Πίνακας 24. ΠΕΡΙΦΕΡΕΙΑ ΗΠΕΙΡΟΥ

ΕΙΔΙΚΟΤΗΤΑ	ΣΥΧΝΟΤΗΤΑ	ΠΟΣΟΣΤΟ
ΥΠΑΛΛΗΛΟΙ ΓΡΑΦΕΙΟΥ	6	17,65%
ΑΠΑΣΧΟΛΟΥΜΕΝΟΙ ΣΤΗΝ ΠΑΡΟΧΗ ΠΡΟΣΩΠΙΚΩΝ ΥΠΗΡΕΣΙΩΝ	6	17,65%
ΥΠΑΛΛΗΛΟΙ ΕΞΥΠΗΡΕΤΗΣΗΣ ΠΕΛΑΤΩΝ	5	14,71%
ΜΟΝΤΕΛΑ, ΠΩΛΗΤΕΣ ΚΑΙ ΑΣΚΟΥΝΤΕΣ ΣΥΝΑΦΗ ΕΠΑΓΓΕΛΜΑΤΑ	4	11,76%
ΓΕΝΙΚΩΝ ΚΑΘΗΚΟΝΤΩΝ	4	11,76%
ΟΔΗΓΟΙ ΜΕΣΩΝ ΜΕΤΑΦΟΡΑΣ ΚΑΙ ΧΕΙΡΙΣΤΕΣ ΚΙΝΗΤΟΥ ΕΞΟΠΛΙΣΜΟΥ	2	5,88%
ΕΙΔΙΚΕΥΜΕΝΟΙ ΕΠΙ ΤΩΝ ΠΩΛΗΣΕΩΝ ΧΡΗΜΑΤΙΣΤΕΣ, ΚΤΗΜΑΤΟΜΕΣΙΤΕΣ, ΑΠΑΣΧΟΛΟΥΜΕΝΟΙ ΣΤΗΝ ΕΞΥΠΗΡΕΤΗΣΗ ΕΠΙΧΕΙΡΗΣΕΩΝ ΕΝ ΓΕΝΕΙ ΚΑΙ ΑΣΚΟΥΝΤΕΣ ΣΥΝΑΦΗ ΕΠΑΓΓΕΛΜΑΤΑ	2	5,88%

ΛΟΓΙΣΤΕΣ ΚΑΙ ΑΛΛΑ ΣΤΕΛΕΧΗ ΕΠΙΧΕΙΡΗΣΕΩΝ	2	5,88%
-ΑΝΕΙΔΙΚΕΥΤΟΙ ΕΡΓΑΤΕΣ, ΧΕΙΡΩΝΑΚΤΕΣ ΚΑΙ ΜΙΚΡΟΕΠΑΓΓΕΛΜΑΤΙΕΣ	1	2,94%
ΑΝΕΙΔΙΚΕΥΤΟΙ ΕΡΓΑΤΕΣ ΟΡΥΧΕΙΩΝ, ΚΑΤΑΣΚΕΥΩΝ, ΜΕΤΑΠΟΙΗΣΗΣ ΚΑΙ ΜΕΤΑΦΟΡΩΝ	1	2,94%
ΜΗΧΑΝΙΚΟΙ, ΕΦΑΡΜΟΣΤΕΣ ΚΑΙ ΣΥΝΤΗΡΗΤΕΣ ΜΗΧΑΝΩΝ ΚΑΙ ΗΛΕΚΤΡΙΚΟΥ ΚΑΙ ΗΛΕΚΤΡΟΝΙΚΟΥ ΕΞΟΠΛΙΣΜΟΥ	1	2,94%
ΣΥΝΟΛΟ	34	100,00%

Πίνακας 25. ΠΕΡΙΦΕΡΕΙΑ ΘΕΣΣΑΛΙΑΣ

ΕΙΔΙΚΟΤΗΤΑ	ΣΥΧΝΟΤΗΤΑ	ΠΟΣΟΣΤΟ
ΥΠΑΛΛΗΛΟΙ ΕΞΥΠΗΡΕΤΗΣΗΣ ΠΕΛΑΤΩΝ	25	22,32%
ΥΠΑΛΛΗΛΟΙ ΓΡΑΦΕΙΟΥ	20	17,86%
ΓΕΝΙΚΩΝ ΚΑΘΗΚΟΝΤΩΝ	13	11,61%
ΟΔΗΓΟΙ ΜΕΣΩΝ ΜΕΤΑΦΟΡΑΣ ΚΑΙ ΧΕΙΡΙΣΤΕΣ ΚΙΝΗΤΟΥ ΕΞΟΠΛΙΣΜΟΥ	12	10,71%
ΕΙΔΙΚΕΥΜΕΝΟΙ ΕΠΙ ΤΩΝ ΠΩΛΗΣΕΩΝ ΧΡΗΜΑΤΙΣΤΕΣ, ΚΤΗΜΑΤΟΜΕΣΙΤΕΣ, ΑΠΑΣΧΟΛΟΥΜΕΝΟΙ ΣΤΗΝ ΕΞΥΠΗΡΕΤΗΣΗ ΕΠΙΧΕΙΡΗΣΕΩΝ ΕΝ ΓΕΝΕΙ ΚΑΙ ΑΣΚΟΥΝΤΕΣ ΣΥΝΑΦΗ ΕΠΑΓΓΕΛΜΑΤΑ	6	5,36%
ΜΟΝΤΕΛΑ, ΠΩΛΗΤΕΣ ΚΑΙ ΑΣΚΟΥΝΤΕΣ ΣΥΝΑΦΗ ΕΠΑΓΓΕΛΜΑΤΑ	5	4,46%
ΤΕΧΝΙΤΕΣ ΕΠΕΞΕΡΓΑΣΙΑΣ ΤΡΟΦΙΜΩΝ ΚΑΙ ΑΣΚΟΥΝΤΕΣ ΣΥΝΑΦΗ ΕΠΑΓΓΕΛΜΑΤΑ	4	3,57%
ΑΝΕΙΔΙΚΕΥΤΟΙ ΕΡΓΑΤΕΣ ΟΡΥΧΕΙΩΝ, ΚΑΤΑΣΚΕΥΩΝ, ΜΕΤΑΠΟΙΗΣΗΣ ΚΑΙ ΜΕΤΑΦΟΡΩΝ	4	3,57%
ΑΠΑΣΧΟΛΟΥΜΕΝΟΙ ΣΤΗΝ ΠΑΡΟΧΗ ΠΡΟΣΩΠΙΚΩΝ ΥΠΗΡΕΣΙΩΝ	3	2,68%
ΤΕΧΝΙΤΕΣ ΑΝΕΓΕΡΣΗΣ ΚΑΙ ΑΠΟΠΕΡΑΤΩΣΗΣ ΚΤΙΡΙΩΝ ΚΑΙ ΑΛΛΩΝ ΔΟΜΙΚΩΝ ΕΡΓΩΝ	3	2,68%
ΠΛΑΝΟΔΙΟΙ ΠΩΛΗΤΕΣ, ΟΙΚΙΑΚΟΙ ΒΟΗΘΟΙ Κ.Π.Α.Ε.	3	2,68%
ΦΥΣΙΚΟΙ, ΜΑΘΗΜΑΤΙΚΟΙ ΚΑΙ ΑΣΚΟΥΝΤΕΣ ΣΥΝΑΦΗ ΕΠΑΓΓΕΛΜΑΤΑ	2	1,79%
ΤΕΧΝΙΤΕΣ ΕΠΕΞΕΡΓΑΣΙΑΣ ΞΥΛΟΥ, ΕΠΙΠΛΟΠΟΙΟΙ ΚΑΙ ΑΣΚΟΥΝΤΕΣ ΣΥΝΑΦΗ ΕΠΑΓΓΕΛΜΑΤΑ	2	1,79%

ΧΥΤΕΣ ΜΕΤΑΛΛΩΝ, ΣΥΓΚΟΛΛΗΤΕΣ, ΕΛΑΣΜΑΤΟΥΡΓΟΙ , ΤΕΧΝΙΤΕΣ ΜΕΤΑΛΛΙΚΩΝ ΔΟΜΙΚΩΝ ΚΑΤΑΣΚΕΥΩΝ, ΣΙΔΗΡΟΥΡΓΟΙ ΚΑΙ ΑΣΚΟΥΝΤΕΣ ΣΥΝΑΦΗ ΕΠΑΓΓΕΛΜΑΤΑ	2	1,79%
ΤΕΧΝΟΛΟΓΟΙ ΚΑΙ ΤΕΧΝΙΚΟΙ ΒΟΗΘΟΙ ΤΩΝ ΕΠΙΣΤΗΜΩΝ ΒΙΟΛΟΓΙΑΣ ΚΑΙ ΥΓΕΙΑΣ	2	1,79%
ΕΚΠΑΙΔΕΥΤΙΚΟΙ	2	1,79%
ΛΟΓΙΣΤΕΣ ΚΑΙ ΑΛΛΑ ΣΤΕΛΕΧΗ ΕΠΙΧΕΙΡΗΣΕΩΝ	1	0,89%
ΧΕΙΡΙΣΤΕΣ ΜΗΧΑΝΩΝ ΠΑΡΑΓΩΓΗΣ ΠΡΟΙΟΝΤΩΝ ΞΥΛΟΥ ΚΑΙ ΧΑΡΤΙΟΥ: ΧΕΙΡΙΣΤΕΣ ΕΚΤΥΠΩΤΙΚΩΝ ΕΝ ΓΕΝΕΙ ΜΗΧΑΝΗΜΑΤΩΝ	1	0,89%
-ΑΝΕΙΔΙΚΕΥΤΟΙ ΕΡΓΑΤΕΣ, ΧΕΙΡΩΝΑΚΤΕΣ ΚΑΙ ΜΙΚΡΟΕΠΑΓΓΕΛΜΑΤΙΕΣ	1	0,89%
ΧΕΙΡΙΣΤΕΣ ΜΗΧΑΝΩΝ ΠΑΡΑΓΩΓΗΣ ΠΡΟΪΟΝΤΩΝ ΑΠΟ ΜΕΤΑΛΛΑ ΚΑΙ ΟΡΥΚΤΑ	1	0,89%
ΣΥΝΟΛΟ	112	100,00%

Πίνακας 26. ΠΕΡΙΦΕΡΕΙΑ ΙΟΝΙΩΝ ΝΗΣΩΝ

ΕΙΔΙΚΟΤΗΤΑ	ΣΥΧΝΟΤΗΤΑ	ΠΟΣΟΣΤΟ
ΑΠΑΣΧΟΛΟΥΜΕΝΟΙ ΣΤΗΝ ΠΑΡΟΧΗ ΠΡΟΣΩΠΙΚΩΝ ΥΠΗΡΕΣΙΩΝ	5	19,23%
ΥΠΑΛΛΗΛΟΙ ΕΞΥΠΗΡΕΤΗΣΗΣ ΠΕΛΑΤΩΝ	5	19,23%
ΠΛΑΝΟΔΙΟΙ ΠΩΛΗΤΕΣ, ΟΙΚΙΑΚΟΙ ΒΟΗΘΟΙ Κ.Π.Α.Ε.	4	15,38%
ΤΕΧΝΟΛΟΓΟΙ ΚΑΙ ΤΕΧΝΙΚΟΙ ΒΟΗΘΟΙ ΤΩΝ ΕΠΙΣΤΗΜΩΝ ΒΙΟΛΟΓΙΑΣ ΚΑΙ ΥΓΕΙΑΣ	2	7,69%
ΥΠΑΛΛΗΛΟΙ ΓΡΑΦΕΙΟΥ	2	7,69%
ΜΗΧΑΝΙΚΟΙ, ΕΦΑΡΜΟΣΤΕΣ ΚΑΙ ΣΥΝΤΗΡΗΤΕΣ ΜΗΧΑΝΩΝ ΚΑΙ ΗΛΕΚΤΡΙΚΟΥ ΚΑΙ ΗΛΕΚΤΡΟΝΙΚΟΥ ΕΞΟΠΛΙΣΜΟΥ	2	7,69%
ΧΥΤΕΣ ΜΕΤΑΛΛΩΝ, ΣΥΓΚΟΛΛΗΤΕΣ, ΕΛΑΣΜΑΤΟΥΡΓΟΙ , ΤΕΧΝΙΤΕΣ ΜΕΤΑΛΛΙΚΩΝ ΔΟΜΙΚΩΝ ΚΑΤΑΣΚΕΥΩΝ, ΣΙΔΗΡΟΥΡΓΟΙ ΚΑΙ ΑΣΚΟΥΝΤΕΣ ΣΥΝΑΦΗ ΕΠΑΓΓΕΛΜΑΤΑ	1	3,85%
ΒΙΟΛΟΓΟΙ ΕΝ ΓΕΝΕΙ, ΙΑΤΡΟΙ ΚΑΙ ΑΣΚΟΥΝΤΕΣ ΣΥΝΑΦΗ ΕΠΑΓΓΕΛΜΑΤΑ	1	3,85%

ΕΚΠΑΙΔΕΥΤΙΚΟΙ	1	3,85%
ΤΕΧΝΙΤΕΣ ΑΝΕΓΕΡΣΗΣ ΚΑΙ ΑΠΟΠΕΡΑΤΩΣΗΣ ΚΤΙΡΙΩΝ ΚΑΙ ΑΛΛΩΝ ΔΟΜΙΚΩΝ ΕΡΓΩΝ	1	3,85%
ΑΝΕΙΔΙΚΕΥΤΟΙ ΑΓΡΕΡΓΑΤΕΣ, ΑΛΙΕΡΓΑΤΕΣ ΚΑΙ ΑΣΚΟΥΝΤΕΣ ΣΥΝΑΦΗ ΕΠΑΓΓΕΛΜΑΤΑ	1	3,85%
ΟΔΗΓΟΙ ΜΕΣΩΝ ΜΕΤΑΦΟΡΑΣ ΚΑΙ ΧΕΙΡΙΣΤΕΣ ΚΙΝΗΤΟΥ ΕΞΟΠΛΙΣΜΟΥ	1	3,85%
ΣΥΝΟΛΟ	26	100,00%

Πίνακας 27. ΠΕΡΙΦΕΡΕΙΑ ΔΥΤΙΚΗΣ ΕΛΛΑΔΑΣ

ΕΙΔΙΚΟΤΗΤΑ	ΣΥΧΝΟΤΗΤΑ	ΠΟΣΟΣΤΟ
ΥΠΑΛΛΗΛΟΙ ΓΡΑΦΕΙΟΥ	16	20,00%
ΓΕΝΙΚΩΝ ΚΑΘΗΚΟΝΤΩΝ	12	15,00%
ΑΠΑΣΧΟΛΟΥΜΕΝΟΙ ΣΤΗΝ ΠΑΡΟΧΗ ΠΡΟΣΩΠΙΚΩΝ ΥΠΗΡΕΣΙΩΝ	8	10,00%
ΥΠΑΛΛΗΛΟΙ ΕΞΥΠΗΡΕΤΗΣΗΣ ΠΕΛΑΤΩΝ	7	8,75%
ΑΝΕΙΔΙΚΕΥΤΟΙ ΕΡΓΑΤΕΣ ΟΡΥΧΕΙΩΝ, ΚΑΤΑΣΚΕΥΩΝ, ΜΕΤΑΠΟΙΗΣΗΣ ΚΑΙ ΜΕΤΑΦΟΡΩΝ	5	6,25%
ΑΡΧΙΤΕΚΤΟΝΕΣ, ΜΗΧΑΝΙΚΟΙ ΚΑΙ ΑΣΚΟΥΝΤΕΣ ΣΥΝΑΦΗ ΕΠΑΓΓΕΛΜΑΤΑ	5	6,25%
ΤΕΧΝΟΛΟΓΟΙ ΚΑΙ ΤΕΧΝΙΚΟΙ ΒΟΗΘΟΙ ΤΩΝ ΕΠΙΣΤΗΜΩΝ ΤΗΣ ΦΥΣΙΚΗΣ ΚΑΙ ΤΗΣ ΜΗΧΑΝΙΚΗΣ ΚΑΙ ΑΣΚΟΥΝΤΕΣ ΣΥΝΑΦΗ ΕΠΑΓΓΕΛΜΑΤΑ	4	5,00%
ΜΗΧΑΝΙΚΟΙ, ΕΦΑΡΜΟΣΤΕΣ ΚΑΙ ΣΥΝΤΗΡΗΤΕΣ ΜΗΧΑΝΩΝ ΚΑΙ ΗΛΕΚΤΡΙΚΟΥ ΚΑΙ ΗΛΕΚΤΡΟΝΙΚΟΥ ΕΞΟΠΛΙΣΜΟΥ	4	5,00%
ΟΔΗΓΟΙ ΜΕΣΩΝ ΜΕΤΑΦΟΡΑΣ ΚΑΙ ΧΕΙΡΙΣΤΕΣ ΚΙΝΗΤΟΥ ΕΞΟΠΛΙΣΜΟΥ	4	5,00%
ΕΙΔΙΚΕΥΜΕΝΟΙ ΕΠΙ ΤΩΝ ΠΩΛΗΣΕΩΝ ΧΡΗΜΑΤΙΣΤΕΣ, ΚΤΗΜΑΤΟΜΕΣΙΤΕΣ, ΑΠΑΣΧΟΛΟΥΜΕΝΟΙ ΣΤΗΝ ΕΞΥΠΗΡΕΤΗΣΗ ΕΠΙΧΕΙΡΗΣΕΩΝ ΕΝ ΓΕΝΕΙ ΚΑΙ ΑΣΚΟΥΝΤΕΣ ΣΥΝΑΦΗ ΕΠΑΓΓΕΛΜΑΤΑ	3	3,75%
ΜΟΝΤΕΛΑ, ΠΩΛΗΤΕΣ ΚΑΙ ΑΣΚΟΥΝΤΕΣ ΣΥΝΑΦΗ ΕΠΑΓΓΕΛΜΑΤΑ	3	3,75%

ΠΛΑΝΟΔΙΟΙ ΠΩΛΗΤΕΣ, ΟΙΚΙΑΚΟΙ ΒΟΗΘΟΙ Κ.Π.Α.Ε.	2	2,50%
ΤΕΧΝΙΤΕΣ ΑΝΕΓΕΡΣΗΣ ΚΑΙ ΑΠΟΠΕΡΑΤΩΣΗΣ ΚΤΙΡΙΩΝ ΚΑΙ ΑΛΛΩΝ ΔΟΜΙΚΩΝ ΕΡΓΩΝ	1	1,25%
ΒΙΟΛΟΓΟΙ ΕΝ ΓΕΝΕΙ, ΙΑΤΡΟΙ ΚΑΙ ΑΣΚΟΥΝΤΕΣ ΣΥΝΑΦΗ ΕΠΑΓΓΕΛΜΑΤΑ	1	1,25%
-ΥΠΑΛΛΗΛΟΙ ΓΡΑΦΕΙΟΥ ΚΑΙ ΑΣΚΟΥΝΤΕΣ ΣΥΝΑΦΗ ΕΠΑΓΓΕΛΜΑΤΑ	1	1,25%
ΧΥΤΕΣ ΜΕΤΑΛΛΩΝ, ΣΥΓΚΟΛΛΗΤΕΣ, ΕΛΑΣΜΑΤΟΥΡΓΟΙ , ΤΕΧΝΙΤΕΣ ΜΕΤΑΛΛΙΚΩΝ ΔΟΜΙΚΩΝ ΚΑΤΑΣΚΕΥΩΝ, ΣΙΔΗΡΟΥΡΓΟΙ ΚΑΙ ΑΣΚΟΥΝΤΕΣ ΣΥΝΑΦΗ ΕΠΑΓΓΕΛΜΑΤΑ	1	1,25%
ΤΕΧΝΙΤΕΣ ΥΦΑΝΤΟΥΡΓΙΑΣ, ΕΙΔΩΝ ΕΝΔΥΣΕΩΣ ΚΑΙ ΑΣΚΟΥΝΤΕΣ ΣΥΝΑΦΗ ΕΠΑΓΓΕΛΜΑΤΑ	1	1,25%
ΑΝΕΙΔΙΚΕΥΤΟΙ ΑΓΡΕΡΓΑΤΕΣ, ΑΛΙΕΡΓΑΤΕΣ ΚΑΙ ΑΣΚΟΥΝΤΕΣ ΣΥΝΑΦΗ ΕΠΑΓΓΕΛΜΑΤΑ	1	1,25%
ΤΕΧΝΟΛΟΓΟΙ ΚΑΙ ΤΕΧΝΙΚΟΙ ΒΟΗΘΟΙ ΤΩΝ ΕΠΙΣΤΗΜΩΝ ΒΙΟΛΟΓΙΑΣ ΚΑΙ ΥΓΕΙΑΣ	1	1,25%
ΣΥΝΟΛΟ	80	100,00%

Πίνακας 28. ΠΕΡΙΦΕΡΕΙΑ ΣΤΕΡΕΑΣ ΕΛΛΑΔΑΣ

ΕΙΔΙΚΟΤΗΤΑ	ΣΥΧΝΟΤΗΤΑ	ΠΟΣΟΣΤΟ
ΑΠΑΣΧΟΛΟΥΜΕΝΟΙ ΣΤΗΝ ΠΑΡΟΧΗ ΠΡΟΣΩΠΙΚΩΝ ΥΠΗΡΕΣΙΩΝ	20	23,26%
ΠΛΑΝΟΔΙΟΙ ΠΩΛΗΤΕΣ, ΟΙΚΙΑΚΟΙ ΒΟΗΘΟΙ Κ.Π.Α.Ε.	10	11,63%
ΟΔΗΓΟΙ ΜΕΣΩΝ ΜΕΤΑΦΟΡΑΣ ΚΑΙ ΧΕΙΡΙΣΤΕΣ ΚΙΝΗΤΟΥ ΕΞΟΠΛΙΣΜΟΥ	8	9,30%
ΑΝΕΙΔΙΚΕΥΤΟΙ ΕΡΓΑΤΕΣ ΟΡΥΧΕΙΩΝ, ΚΑΤΑΣΚΕΥΩΝ, ΜΕΤΑΠΟΙΗΣΗΣ ΚΑΙ ΜΕΤΑΦΟΡΩΝ	8	9,30%
ΥΠΑΛΛΗΛΟΙ ΓΡΑΦΕΙΟΥ	8	9,30%
ΜΟΝΤΕΛΑ, ΠΩΛΗΤΕΣ ΚΑΙ ΑΣΚΟΥΝΤΕΣ ΣΥΝΑΦΗ ΕΠΑΓΓΕΛΜΑΤΑ	7	8,14%
ΕΙΔΙΚΕΥΜΕΝΟΙ ΕΠΙ ΤΩΝ ΠΩΛΗΣΕΩΝ ΧΡΗΜΑΤΙΣΤΕΣ, ΚΤΗΜΑΤΟΜΕΣΙΤΕΣ, ΑΠΑΣΧΟΛΟΥΜΕΝΟΙ ΣΤΗΝ ΕΞΥΠΗΡΕΤΗΣΗ ΕΠΙΧΕΙΡΗΣΕΩΝ ΕΝ ΓΕΝΕΙ ΚΑΙ ΑΣΚΟΥΝΤΕΣ ΣΥΝΑΦΗ ΕΠΑΓΓΕΛΜΑΤΑ	5	5,81%

ΑΝΕΙΔΙΚΕΥΤΟΙ ΑΓΡΕΡΓΑΤΕΣ, ΑΛΙΕΡΓΑΤΕΣ ΚΑΙ ΑΣΚΟΥΝΤΕΣ ΣΥΝΑΦΗ ΕΠΑΓΓΕΛΜΑΤΑ	3	3,49%
ΧΥΤΕΣ ΜΕΤΑΛΛΩΝ, ΣΥΓΚΟΛΛΗΤΕΣ, ΕΛΑΣΜΑΤΟΥΡΓΟΙ , ΤΕΧΝΙΤΕΣ ΜΕΤΑΛΛΙΚΩΝ ΔΟΜΙΚΩΝ ΚΑΤΑΣΚΕΥΩΝ, ΣΙΔΗΡΟΥΡΓΟΙ ΚΑΙ ΑΣΚΟΥΝΤΕΣ ΣΥΝΑΦΗ ΕΠΑΓΓΕΛΜΑΤΑ	3	3,49%
ΥΠΑΛΛΗΛΟΙ ΕΞΥΠΗΡΕΤΗΣΗΣ ΠΕΛΑΤΩΝ	2	2,33%
ΣΥΝΑΡΜΟΛΟΓΗΤΕΣ (ΜΟΝΤΑΔΟΡΟΙ) ΚΑΙ ΧΕΙΡΙΣΤΕΣ ΜΗΧΑΝΗΜΑΤΩΝ Μ.Α.Κ.	2	2,33%
-ΑΝΕΙΔΙΚΕΥΤΟΙ ΕΡΓΑΤΕΣ, ΧΕΙΡΩΝΑΚΤΕΣ ΚΑΙ ΜΙΚΡΟΕΠΑΓΓΕΛΜΑΤΙΕΣ	2	2,33%
ΤΕΧΝΟΛΟΓΟΙ ΚΑΙ ΤΕΧΝΙΚΟΙ ΒΟΗΘΟΙ ΤΩΝ ΕΠΙΣΤΗΜΩΝ ΒΙΟΛΟΓΙΑΣ ΚΑΙ ΥΓΕΙΑΣ	1	1,16%
ΧΕΙΡΙΣΤΕΣ ΜΗΧΑΝΩΝ ΠΑΡΑΓΩΓΗΣ ΠΡΟΪΟΝΤΩΝ ΑΠΟ ΜΕΤΑΛΛΑ ΚΑΙ ΟΡΥΚΤΑ	1	1,16%
ΧΕΙΡΙΣΤΕΣ ΜΗΧΑΝΩΝ ΠΑΡΑΓΩΓΗΣ ΕΙΔΩΝ ΔΙΑΤΡΟΦΗΣ, ΠΟΤΩΝ ΚΑΙ ΚΑΠΝΟΥ	1	1,16%
ΤΕΧΝΟΛΟΓΟΙ ΚΑΙ ΤΕΧΝΙΚΟΙ ΒΟΗΘΟΙ ΤΩΝ ΕΠΙΣΤΗΜΩΝ ΤΗΣ ΦΥΣΙΚΗΣ ΚΑΙ ΤΗΣ ΜΗΧΑΝΙΚΗΣ ΚΑΙ ΑΣΚΟΥΝΤΕΣ ΣΥΝΑΦΗ ΕΠΑΓΓΕΛΜΑΤΑ	1	1,16%
-ΧΕΙΡΙΣΤΕΣ ΣΤΑΘΕΡΩΝ ΒΙΟΜΗΧΑΝΙΚΩΝ ΕΓΚΑΤΑΣΤΑΣΕΩΝ, ΜΗΧΑΝΗΜΑΤΩΝ ΚΑΙ ΕΞΟΠΛΙΣΜΟΥ ΚΑΙ ΣΥΝΑΡΜΟΛΟΓΗΤΕΣ (ΜΟΝΤΑΔΟΡΟΙ)	1	1,16%
ΜΗΧΑΝΙΚΟΙ, ΕΦΑΡΜΟΣΤΕΣ ΚΑΙ ΣΥΝΤΗΡΗΤΕΣ ΜΗΧΑΝΩΝ ΚΑΙ ΗΛΕΚΤΡΙΚΟΥ ΚΑΙ ΗΛΕΚΤΡΟΝΙΚΟΥ ΕΞΟΠΛΙΣΜΟΥ	1	1,16%
ΤΕΧΝΙΤΕΣ ΑΝΕΓΕΡΣΗΣ ΚΑΙ ΑΠΟΠΕΡΑΤΩΣΗΣ ΚΤΙΡΙΩΝ ΚΑΙ ΑΛΛΩΝ ΔΟΜΙΚΩΝ ΕΡΓΩΝ	1	1,16%
ΠΡΟΣΩΠΑ ΑΣΚΟΥΝΤΑ ΕΠΙΣΤΗΜΟΝΙΚΑ, ΚΑΛΛΙΤΕΧΝΙΚΑ ΚΑΙ ΣΥΝΑΦΗ ΕΠΑΓΓΕΛΜΑΤΑ Μ.Α.Κ.	1	1,16%
ΣΥΝΟΛΟ	86	100,00%

Πίνακας 29. ΠΕΡΙΦΕΡΕΙΑ ΑΤΤΙΚΗΣ

ΕΙΔΙΚΟΤΗΤΑ	ΣΥΧΝΟΤΗΤΑ	ΠΟΣΟΣΤΟ
ΥΠΑΛΛΗΛΟΙ ΓΡΑΦΕΙΟΥ	71	14,37%
ΑΠΑΣΧΟΛΟΥΜΕΝΟΙ ΣΤΗΝ ΠΑΡΟΧΗ ΠΡΟΣΩΠΙΚΩΝ ΥΠΗΡΕΣΙΩΝ	49	9,92%
ΓΕΝΙΚΩΝ ΚΑΘΗΚΟΝΤΩΝ	43	8,70%
ΜΟΝΤΕΛΑ, ΠΩΛΗΤΕΣ ΚΑΙ ΑΣΚΟΥΝΤΕΣ ΣΥΝΑΦΗ ΕΠΑΓΓΕΛΜΑΤΑ	35	7,09%
ΤΕΧΝΙΤΕΣ ΑΝΕΓΕΡΣΗΣ ΚΑΙ ΑΠΟΠΕΡΑΤΩΣΗΣ ΚΤΙΡΙΩΝ ΚΑΙ ΑΛΛΩΝ ΔΟΜΙΚΩΝ ΕΡΓΩΝ	34	6,88%
ΥΠΑΛΛΗΛΟΙ ΕΞΥΠΗΡΕΤΗΣΗΣ ΠΕΛΑΤΩΝ	26	5,26%
ΤΕΧΝΟΛΟΓΟΙ ΚΑΙ ΤΕΧΝΙΚΟΙ ΒΟΗΘΟΙ ΤΩΝ ΕΠΙΣΤΗΜΩΝ ΒΙΟΛΟΓΙΑΣ ΚΑΙ ΥΓΕΙΑΣ	25	5,06%
ΟΔΗΓΟΙ ΜΕΣΩΝ ΜΕΤΑΦΟΡΑΣ ΚΑΙ ΧΕΙΡΙΣΤΕΣ ΚΙΝΗΤΟΥ ΕΞΟΠΛΙΣΜΟΥ	25	5,06%
ΕΚΠΑΙΔΕΥΤΙΚΟΙ	20	4,05%
ΠΛΑΝΟΔΙΟΙ ΠΩΛΗΤΕΣ, ΟΙΚΙΑΚΟΙ ΒΟΗΘΟΙ Κ.Π.Α.Ε.	18	3,64%
ΜΗΧΑΝΙΚΟΙ, ΕΦΑΡΜΟΣΤΕΣ ΚΑΙ ΣΥΝΤΗΡΗΤΕΣ ΜΗΧΑΝΩΝ ΚΑΙ ΗΛΕΚΤΡΙΚΟΥ ΚΑΙ ΗΛΕΚΤΡΟΝΙΚΟΥ ΕΞΟΠΛΙΣΜΟΥ	16	3,24%
ΕΙΔΙΚΕΥΜΕΝΟΙ ΕΠΙ ΤΩΝ ΠΩΛΗΣΕΩΝ ΧΡΗΜΑΤΙΣΤΕΣ, ΚΤΗΜΑΤΟΜΕΣΙΤΕΣ, ΑΠΑΣΧΟΛΟΥΜΕΝΟΙ ΣΤΗΝ ΕΞΥΠΗΡΕΤΗΣΗ ΕΠΙΧΕΙΡΗΣΕΩΝ ΕΝ ΓΕΝΕΙ ΚΑΙ ΑΣΚΟΥΝΤΕΣ ΣΥΝΑΦΗ ΕΠΑΓΓΕΛΜΑΤΑ	14	2,83%
ΠΡΟΣΩΠΑ ΑΣΚΟΥΝΤΑ ΕΠΙΣΤΗΜΟΝΙΚΑ, ΚΑΛΛΙΤΕΧΝΙΚΑ ΚΑΙ ΣΥΝΑΦΗ ΕΠΑΓΓΕΛΜΑΤΑ Μ.Α.Κ.	14	2,83%
ΤΕΧΝΙΤΕΣ ΥΦΑΝΤΟΥΡΓΙΑΣ, ΕΙΔΩΝ ΕΝΔΥΣΕΩΣ ΚΑΙ ΑΣΚΟΥΝΤΕΣ ΣΥΝΑΦΗ ΕΠΑΓΓΕΛΜΑΤΑ	11	2,23%
ΒΙΟΛΟΓΟΙ ΕΝ ΓΕΝΕΙ, ΙΑΤΡΟΙ ΚΑΙ ΑΣΚΟΥΝΤΕΣ ΣΥΝΑΦΗ ΕΠΑΓΓΕΛΜΑΤΑ	10	2,02%
ΛΟΓΙΣΤΕΣ ΚΑΙ ΑΛΛΑ ΣΤΕΛΕΧΗ ΕΠΙΧΕΙΡΗΣΕΩΝ	10	2,02%
ΑΡΧΙΤΕΚΤΟΝΕΣ, ΜΗΧΑΝΙΚΟΙ ΚΑΙ ΑΣΚΟΥΝΤΕΣ ΣΥΝΑΦΗ ΕΠΑΓΓΕΛΜΑΤΑ	9	1,82%
ΤΕΧΝΙΤΕΣ ΕΠΕΞΕΡΓΑΣΙΑΣ ΤΡΟΦΙΜΩΝ ΚΑΙ ΑΣΚΟΥΝΤΕΣ ΣΥΝΑΦΗ	7	1,42%

ΕΠΑΓΓΕΛΜΑΤΑ		
ΧΥΤΕΣ ΜΕΤΑΛΛΩΝ, ΣΥΓΚΟΛΛΗΤΕΣ, ΕΛΑΣΜΑΤΟΥΡΓΟΙ , ΤΕΧΝΙΤΕΣ ΜΕΤΑΛΛΙΚΩΝ ΔΟΜΙΚΩΝ ΚΑΤΑΣΚΕΥΩΝ, ΣΙΔΗΡΟΥΡΓΟΙ ΚΑΙ ΑΣΚΟΥΝΤΕΣ ΣΥΝΑΦΗ ΕΠΑΓΓΕΛΜΑΤΑ	7	1,42%
ΑΝΕΙΔΙΚΕΥΤΟΙ ΕΡΓΑΤΕΣ ΟΡΥΧΕΙΩΝ, ΚΑΤΑΣΚΕΥΩΝ, ΜΕΤΑΠΟΙΗΣΗΣ ΚΑΙ ΜΕΤΑΦΟΡΩΝ	7	1,42%
ΧΕΙΡΙΣΤΕΣ ΜΗΧΑΝΩΝ ΠΑΡΑΓΩΓΗΣ ΕΙΔΩΝ ΔΙΑΤΡΟΦΗΣ, ΠΟΤΩΝ ΚΑΙ ΚΑΠΝΟΥ	6	1,21%
-ΑΝΕΙΔΙΚΕΥΤΟΙ ΕΡΓΑΤΕΣ, ΧΕΙΡΩΝΑΚΤΕΣ ΚΑΙ ΜΙΚΡΟΕΠΑΓΓΕΛΜΑΤΙΕΣ	6	1,21%
ΤΕΧΝΟΛΟΓΟΙ ΚΑΙ ΤΕΧΝΙΚΟΙ ΒΟΗΘΟΙ ΤΩΝ ΕΠΙΣΤΗΜΩΝ ΤΗΣ ΦΥΣΙΚΗΣ ΚΑΙ ΤΗΣ ΜΗΧΑΝΙΚΗΣ ΚΑΙ ΑΣΚΟΥΝΤΕΣ ΣΥΝΑΦΗ ΕΠΑΓΓΕΛΜΑΤΑ	6	1,21%
-ΥΠΑΛΛΗΛΟΙ ΓΡΑΦΕΙΟΥ ΚΑΙ ΑΣΚΟΥΝΤΕΣ ΣΥΝΑΦΗ ΕΠΑΓΓΕΛΜΑΤΑ	4	0,81%
ΦΥΣΙΚΟΙ, ΜΑΘΗΜΑΤΙΚΟΙ ΚΑΙ ΑΣΚΟΥΝΤΕΣ ΣΥΝΑΦΗ ΕΠΑΓΓΕΛΜΑΤΑ	3	0,61%
ΔΑΣΟΚΟΜΟΙ, ΥΛΟΤΟΜΟΙ ΚΑΙ ΑΣΚΟΥΝΤΕΣ ΣΥΝΑΦΗ ΕΠΑΓΓΕΛΜΑΤΑ	2	0,40%
ΧΕΙΡΙΣΤΕΣ ΜΗΧΑΝΩΝ ΠΑΡΑΓΩΓΗΣ ΧΗΜΙΚΩΝ ΠΡΟΪΟΝΤΩΝ ΚΑΙ ΠΡΟΪΟΝΤΩΝ ΑΠΟ ΠΛΑΣΤΙΚΟ ΚΑΙ ΚΑΟΥΤΣΟΥΚ	2	0,40%
ΧΕΙΡΙΣΤΕΣ ΜΗΧΑΝΩΝ ΠΑΡΑΓΩΓΗΣ ΠΡΟΪΟΝΤΩΝ ΑΠΟ ΜΕΤΑΛΛΑ ΚΑΙ ΟΡΥΚΤΑ	2	0,40%
ΤΕΧΝΙΤΕΣ ΕΠΕΞΕΡΓΑΣΙΑΣ ΞΥΛΟΥ, ΕΠΙΠΛΟΠΟΙΟΙ ΚΑΙ ΑΣΚΟΥΝΤΕΣ ΣΥΝΑΦΗ ΕΠΑΓΓΕΛΜΑΤΑ	2	0,40%
ΧΕΙΡΙΣΤΕΣ ΣΤΑΘΕΡΩΝ ΒΙΟΜΗΧΑΝΙΚΩΝ ΕΓΚΑΤΑΣΤΑΣΕΩΝ	2	0,40%
ΤΕΧΝΙΤΕΣ ΠΟΥ ΕΚΤΕΛΟΥΝ ΕΡΓΑΣΙΕΣ ΑΚΡΙΒΕΙΑΣ, ΧΕΙΡΟΤΕΧΝΕΣ, ΤΥΠΟΓΡΑΦΟΙ ΚΑΙ ΑΣΚΟΥΝΤΕΣ ΣΥΝΑΦΗ ΕΠΑΓΓΕΛΜΑΤΑ	2	0,40%
ΣΥΝΑΡΜΟΛΟΓΗΤΕΣ (ΜΟΝΤΑΔΟΡΟΙ) ΚΑΙ ΧΕΙΡΙΣΤΕΣ ΜΗΧΑΝΗΜΑΤΩΝ Μ.Α.Κ.	2	0,40%
ΔΙΕΥΘΥΝΟΝΤΕΣ ΕΠΙΧΕΙΡΗΜΑΤΙΕΣ ΚΑΙ ΠΡΟΪΣΤΑΜΕΝΟΙ ΜΙΚΡΩΝ ΔΗΜΟΣΙΩΝ Η ΙΔΙΩΤΙΚΩΝ ΕΠΙΧΕΙΡΗΣΕΩΝ (ΜΕ ΑΠΑΣΧΟΛΗΣΗ ΜΕΧΡΙ 9 ΠΡΟΣΩΠΑ)	2	0,40%
ΔΙΕΥΘΥΝΟΝΤΕΣ ΚΑΙ ΑΝΩΤΕΡΑ ΣΤΕΛΕΧΗ ΜΕΓΑΛΩΝ ΔΗΜΟΣΙΩΝ ΚΑΙ ΙΔΙΩΤΙΚΩΝ ΕΠΙΧΕΙΡΗΣΕΩΝ ΚΑΙ ΟΡΓΑΝΙΣΜΩΝ (ΜΕ	1	0,20%

ΑΠΑΣΧΟΛΗΣΗ 10 ΠΡΟΣΩΠΑ ΚΑΙ ΠΑΝΩ)		
ΓΕΩΡΓΟΙ ΕΙΔΙΚΕΥΜΕΝΟΙ ΚΥΡΙΩΣ ΣΕ ΜΙΑ ΕΤΗΣΙΑ ΚΑΛΛΙΕΡΓΕΙΑ	1	0,20%
ΣΥΝΟΛΟ	494	100,00%

Πίνακας 30. ΠΕΡΙΦΕΡΕΙΑ ΠΕΛΟΠΟΝΝΗΣΟΥ

ΕΙΔΙΚΟΤΗΤΑ	ΣΥΧΝΟΤΗΤΑ	ΠΟΣΟΣΤΟ
ΑΠΑΣΧΟΛΟΥΜΕΝΟΙ ΣΤΗΝ ΠΑΡΟΧΗ ΠΡΟΣΩΠΙΚΩΝ ΥΠΗΡΕΣΙΩΝ	24	25,00%
ΥΠΑΛΛΗΛΟΙ ΓΡΑΦΕΙΟΥ	10	10,42%
ΤΕΧΝΙΤΕΣ ΕΠΕΞΕΡΓΑΣΙΑΣ ΤΡΟΦΙΜΩΝ ΚΑΙ ΑΣΚΟΥΝΤΕΣ ΣΥΝΑΦΗ ΕΠΑΓΓΕΛΜΑΤΑ	6	6,25%
ΥΠΑΛΛΗΛΟΙ ΕΞΥΠΗΡΕΤΗΣΗΣ ΠΕΛΑΤΩΝ	6	6,25%
ΟΔΗΓΟΙ ΜΕΣΩΝ ΜΕΤΑΦΟΡΑΣ ΚΑΙ ΧΕΙΡΙΣΤΕΣ ΚΙΝΗΤΟΥ ΕΞΟΠΛΙΣΜΟΥ	5	5,21%
ΜΟΝΤΕΛΑ, ΠΩΛΗΤΕΣ ΚΑΙ ΑΣΚΟΥΝΤΕΣ ΣΥΝΑΦΗ ΕΠΑΓΓΕΛΜΑΤΑ	5	5,21%
ΜΗΧΑΝΙΚΟΙ, ΕΦΑΡΜΟΣΤΕΣ ΚΑΙ ΣΥΝΤΗΡΗΤΕΣ ΜΗΧΑΝΩΝ ΚΑΙ ΗΛΕΚΤΡΙΚΟΥ ΚΑΙ ΗΛΕΚΤΡΟΝΙΚΟΥ ΕΞΟΠΛΙΣΜΟΥ	5	5,21%
ΓΕΝΙΚΩΝ ΚΑΘΗΚΟΝΤΩΝ	4	4,17%
ΤΕΧΝΟΛΟΓΟΙ ΚΑΙ ΤΕΧΝΙΚΟΙ ΒΟΗΘΟΙ ΤΩΝ ΕΠΙΣΤΗΜΩΝ ΒΙΟΛΟΓΙΑΣ ΚΑΙ ΥΓΕΙΑΣ	4	4,17%
ΕΙΔΙΚΕΥΜΕΝΟΙ ΕΠΙ ΤΩΝ ΠΩΛΗΣΕΩΝ ΧΡΗΜΑΤΙΣΤΕΣ, ΚΤΗΜΑΤΟΜΕΣΙΤΕΣ, ΑΠΑΣΧΟΛΟΥΜΕΝΟΙ ΣΤΗΝ ΕΞΥΠΗΡΕΤΗΣΗ ΕΠΙΧΕΙΡΗΣΕΩΝ ΕΝ ΓΕΝΕΙ ΚΑΙ ΑΣΚΟΥΝΤΕΣ ΣΥΝΑΦΗ ΕΠΑΓΓΕΛΜΑΤΑ	4	4,17%
ΕΚΠΑΙΔΕΥΤΙΚΟΙ	4	4,17%
ΑΠΑΣΧΟΛΟΥΜΕΝΟΙ ΣΤΗΝ ΠΑΡΟΧΗ ΥΠΗΡΕΣΙΩΝ ΠΡΟΣΤΑΣΙΑΣ	3	3,13%
ΤΕΧΝΙΤΕΣ ΥΦΑΝΤΟΥΡΓΙΑΣ, ΕΙΔΩΝ ΕΝΔΥΣΕΩΣ ΚΑΙ ΑΣΚΟΥΝΤΕΣ ΣΥΝΑΦΗ ΕΠΑΓΓΕΛΜΑΤΑ	2	2,08%
-ΑΝΕΙΔΙΚΕΥΤΟΙ ΕΡΓΑΤΕΣ, ΧΕΙΡΩΝΑΚΤΕΣ ΚΑΙ	2	2,08%

ΜΙΚΡΟΕΠΑΓΓΕΛΜΑΤΙΕΣ		
ΠΛΑΝΟΔΙΟΙ ΠΩΛΗΤΕΣ, ΟΙΚΙΑΚΟΙ ΒΟΗΘΟΙ Κ.Π.Α.Ε.	2	2,08%
ΦΥΣΙΚΟΙ, ΜΑΘΗΜΑΤΙΚΟΙ ΚΑΙ ΑΣΚΟΥΝΤΕΣ ΣΥΝΑΦΗ ΕΠΑΓΓΕΛΜΑΤΑ	1	1,04%
ΒΙΟΛΟΓΟΙ ΕΝ ΓΕΝΕΙ, ΙΑΤΡΟΙ ΚΑΙ ΑΣΚΟΥΝΤΕΣ ΣΥΝΑΦΗ ΕΠΑΓΓΕΛΜΑΤΑ	1	1,04%
ΧΕΙΡΙΣΤΕΣ ΣΤΑΘΕΡΩΝ ΒΙΟΜΗΧΑΝΙΚΩΝ ΕΓΚΑΤΑΣΤΑΣΕΩΝ	1	1,04%
ΣΥΝΑΡΜΟΛΟΓΗΤΕΣ (ΜΟΝΤΑΔΟΡΟΙ) ΚΑΙ ΧΕΙΡΙΣΤΕΣ ΜΗΧΑΝΗΜΑΤΩΝ Μ.Α.Κ.	1	1,04%
ΜΕΤΑΛΛΟΥΡΓΟΙ, ΛΑΤΟΜΟΙ ΚΑΙ ΑΣΚΟΥΝΤΕΣ ΣΥΝΑΦΗ ΕΠΑΓΓΕΛΜΑΤΑ	1	1,04%
ΑΡΧΙΤΕΚΤΟΝΕΣ, ΜΗΧΑΝΙΚΟΙ ΚΑΙ ΑΣΚΟΥΝΤΕΣ ΣΥΝΑΦΗ ΕΠΑΓΓΕΛΜΑΤΑ	1	1,04%
ΧΕΙΡΙΣΤΕΣ ΜΗΧΑΝΩΝ ΠΑΡΑΓΩΓΗΣ ΕΙΔΩΝ ΔΙΑΤΡΟΦΗΣ, ΠΟΤΩΝ ΚΑΙ ΚΑΠΝΟΥ	1	1,04%
ΛΟΓΙΣΤΕΣ ΚΑΙ ΑΛΛΑ ΣΤΕΛΕΧΗ ΕΠΙΧΕΙΡΗΣΕΩΝ	1	1,04%
ΓΕΩΡΓΟΙ ΕΙΔΙΚΕΥΜΕΝΟΙ ΚΥΡΙΩΣ ΣΕ ΜΙΑ ΕΤΗΣΙΑ ΚΑΛΛΙΕΡΓΕΙΑ	1	1,04%
ΑΝΕΙΔΙΚΕΥΤΟΙ ΕΡΓΑΤΕΣ ΟΡΥΧΕΙΩΝ, ΚΑΤΑΣΚΕΥΩΝ, ΜΕΤΑΠΟΙΗΣΗΣ ΚΑΙ ΜΕΤΑΦΟΡΩΝ	1	1,04%
ΣΥΝΟΛΟ	96	100,00%

Πίνακας 31. ΠΕΡΙΦΕΡΕΙΑ ΒΟΡΕΙΟΥ ΑΙΓΑΙΟΥ

ΕΙΔΙΚΟΤΗΤΑ	ΣΥΧΝΟΤΗΤΑ	ΠΟΣΟΣΤΟ
ΑΠΑΣΧΟΛΟΥΜΕΝΟΙ ΣΤΗΝ ΠΑΡΟΧΗ ΠΡΟΣΩΠΙΚΩΝ ΥΠΗΡΕΣΙΩΝ	8	25,00%
ΜΟΝΤΕΛΑ, ΠΩΛΗΤΕΣ ΚΑΙ ΑΣΚΟΥΝΤΕΣ ΣΥΝΑΦΗ ΕΠΑΓΓΕΛΜΑΤΑ	6	18,75%
ΑΠΑΣΧΟΛΟΥΜΕΝΟΙ ΣΤΗΝ ΠΑΡΟΧΗ ΥΠΗΡΕΣΙΩΝ ΠΡΟΣΤΑΣΙΑΣ	5	15,63%
ΥΠΑΛΛΗΛΟΙ ΓΡΑΦΕΙΟΥ	3	9,38%
ΠΛΑΝΟΔΙΟΙ ΠΩΛΗΤΕΣ, ΟΙΚΙΑΚΟΙ ΒΟΗΘΟΙ Κ.Π.Α.Ε.	2	6,25%

ΑΝΕΙΔΙΚΕΥΤΟΙ ΕΡΓΑΤΕΣ ΟΡΥΧΕΙΩΝ, ΚΑΤΑΣΚΕΥΩΝ, ΜΕΤΑΠΟΙΗΣΗΣ ΚΑΙ ΜΕΤΑΦΟΡΩΝ	2	6,25%
ΟΔΗΓΟΙ ΜΕΣΩΝ ΜΕΤΑΦΟΡΑΣ ΚΑΙ ΧΕΙΡΙΣΤΕΣ ΚΙΝΗΤΟΥ ΕΞΟΠΛΙΣΜΟΥ	2	6,25%
ΧΥΤΕΣ ΜΕΤΑΛΛΩΝ, ΣΥΓΚΟΛΛΗΤΕΣ, ΕΛΑΣΜΑΤΟΥΡΓΟΙ , ΤΕΧΝΙΤΕΣ ΜΕΤΑΛΛΙΚΩΝ ΔΟΜΙΚΩΝ ΚΑΤΑΣΚΕΥΩΝ, ΣΙΔΗΡΟΥΡΓΟΙ ΚΑΙ ΑΣΚΟΥΝΤΕΣ ΣΥΝΑΦΗ ΕΠΑΓΓΕΛΜΑΤΑ	1	3,13%
ΥΠΑΛΛΗΛΟΙ ΕΞΥΠΗΡΕΤΗΣΗΣ ΠΕΛΑΤΩΝ	1	3,13%
ΤΕΧΝΙΤΕΣ ΑΝΕΓΕΡΣΗΣ ΚΑΙ ΑΠΟΠΕΡΑΤΩΣΗΣ ΚΤΙΡΙΩΝ ΚΑΙ ΑΛΛΩΝ ΔΟΜΙΚΩΝ ΕΡΓΩΝ	1	3,13%
ΕΙΔΙΚΕΥΜΕΝΟΙ ΕΠΙ ΤΩΝ ΠΩΛΗΣΕΩΝ ΧΡΗΜΑΤΙΣΤΕΣ, ΚΤΗΜΑΤΟΜΕΣΙΤΕΣ, ΑΠΑΣΧΟΛΟΥΜΕΝΟΙ ΣΤΗΝ ΕΞΥΠΗΡΕΤΗΣΗ ΕΠΙΧΕΙΡΗΣΕΩΝ ΕΝ ΓΕΝΕΙ ΚΑΙ ΑΣΚΟΥΝΤΕΣ ΣΥΝΑΦΗ ΕΠΑΓΓΕΛΜΑΤΑ	1	3,13%
ΣΥΝΟΛΟ	32	100,00%

Πίνακας 32. ΠΕΡΙΦΕΡΕΙΑ ΝΟΤΙΟΥ ΑΙΓΑΙΟΥ

ΕΙΔΙΚΟΤΗΤΑ	ΣΥΧΝΟΤΗΤΑ	ΠΟΣΟΣΤΟ
ΑΠΑΣΧΟΛΟΥΜΕΝΟΙ ΣΤΗΝ ΠΑΡΟΧΗ ΠΡΟΣΩΠΙΚΩΝ ΥΠΗΡΕΣΙΩΝ	9	21,43%
ΜΟΝΤΕΛΑ, ΠΩΛΗΤΕΣ ΚΑΙ ΑΣΚΟΥΝΤΕΣ ΣΥΝΑΦΗ ΕΠΑΓΓΕΛΜΑΤΑ	7	16,67%
ΠΛΑΝΟΔΙΟΙ ΠΩΛΗΤΕΣ, ΟΙΚΙΑΚΟΙ ΒΟΗΘΟΙ Κ.Π.Α.Ε.	7	16,67%
ΥΠΑΛΛΗΛΟΙ ΓΡΑΦΕΙΟΥ	4	9,52%
ΧΕΙΡΙΣΤΕΣ ΜΗΧΑΝΩΝ ΠΑΡΑΓΩΓΗΣ ΕΙΔΩΝ ΔΙΑΤΡΟΦΗΣ, ΠΟΤΩΝ ΚΑΙ ΚΑΠΝΟΥ	4	9,52%
ΥΠΑΛΛΗΛΟΙ ΕΞΥΠΗΡΕΤΗΣΗΣ ΠΕΛΑΤΩΝ	3	7,14%
ΜΗΧΑΝΙΚΟΙ, ΕΦΑΡΜΟΣΤΕΣ ΚΑΙ ΣΥΝΤΗΡΗΤΕΣ ΜΗΧΑΝΩΝ ΚΑΙ ΗΛΕΚΤΡΙΚΟΥ ΚΑΙ ΗΛΕΚΤΡΟΝΙΚΟΥ ΕΞΟΠΛΙΣΜΟΥ	2	4,76%
ΤΕΧΝΙΤΕΣ ΕΠΕΞΕΡΓΑΣΙΑΣ ΤΡΟΦΙΜΩΝ ΚΑΙ ΑΣΚΟΥΝΤΕΣ ΣΥΝΑΦΗ ΕΠΑΓΓΕΛΜΑΤΑ	2	4,76%
ΤΕΧΝΟΛΟΓΟΙ ΚΑΙ ΤΕΧΝΙΚΟΙ ΒΟΗΘΟΙ ΤΩΝ ΕΠΙΣΤΗΜΩΝ ΒΙΟΛΟΓΙΑΣ ΚΑΙ ΥΓΕΙΑΣ	1	2,38%

ΕΙΔΙΚΕΥΜΕΝΟΙ ΕΠΙ ΤΩΝ ΠΩΛΗΣΕΩΝ ΧΡΗΜΑΤΙΣΤΕΣ, ΚΤΗΜΑΤΟΜΕΣΙΤΕΣ, ΑΠΑΣΧΟΛΟΥΜΕΝΟΙ ΣΤΗΝ ΕΞΥΠΗΡΕΤΗΣΗ ΕΠΙΧΕΙΡΗΣΕΩΝ ΕΝ ΓΕΝΕΙ ΚΑΙ ΑΣΚΟΥΝΤΕΣ ΣΥΝΑΦΗ ΕΠΑΓΓΕΛΜΑΤΑ	1	2,38%
ΔΙΕΥΘΥΝΟΝΤΕΣ ΕΠΙΧΕΙΡΗΜΑΤΙΕΣ ΚΑΙ ΠΡΟΪΣΤΑΜΕΝΟΙ ΜΙΚΡΩΝ ΔΗΜΟΣΙΩΝ Η ΙΔΙΩΤΙΚΩΝ ΕΠΙΧΕΙΡΗΣΕΩΝ (ΜΕ ΑΠΑΣΧΟΛΗΣΗ ΜΕΧΡΙ 9 ΠΡΟΣΩΠΑ)	1	2,38%
ΤΕΧΝΙΤΕΣ ΠΟΥ ΕΚΤΕΛΟΥΝ ΕΡΓΑΣΙΕΣ ΑΚΡΙΒΕΙΑΣ, ΧΕΙΡΟΤΕΧΝΕΣ, ΤΥΠΟΓΡΑΦΟΙ ΚΑΙ ΑΣΚΟΥΝΤΕΣ ΣΥΝΑΦΗ ΕΠΑΓΓΕΛΜΑΤΑ	1	2,38%
ΣΥΝΟΛΟ	42	100,00%

Πίνακας 33. ΠΕΡΙΦΕΡΕΙΑ ΚΡΗΤΗΣ

ΕΙΔΙΚΟΤΗΤΑ	ΣΥΧΝΟΤΗΤΑ	ΠΟΣΟΣΤΟ
ΥΠΑΛΛΗΛΟΙ ΓΡΑΦΕΙΟΥ	12	18,46%
ΟΔΗΓΟΙ ΜΕΣΩΝ ΜΕΤΑΦΟΡΑΣ ΚΑΙ ΧΕΙΡΙΣΤΕΣ ΚΙΝΗΤΟΥ ΕΞΟΠΛΙΣΜΟΥ	9	13,85%
ΑΠΑΣΧΟΛΟΥΜΕΝΟΙ ΣΤΗΝ ΠΑΡΟΧΗ ΠΡΟΣΩΠΙΚΩΝ ΥΠΗΡΕΣΙΩΝ	8	12,31%
ΜΟΝΤΕΛΑ, ΠΩΛΗΤΕΣ ΚΑΙ ΑΣΚΟΥΝΤΕΣ ΣΥΝΑΦΗ ΕΠΑΓΓΕΛΜΑΤΑ	7	10,77%
ΓΕΝΙΚΩΝ ΚΑΘΗΚΟΝΤΩΝ	6	9,23%
ΥΠΑΛΛΗΛΟΙ ΕΞΥΠΗΡΕΤΗΣΗΣ ΠΕΛΑΤΩΝ	6	9,23%
ΕΙΔΙΚΕΥΜΕΝΟΙ ΕΠΙ ΤΩΝ ΠΩΛΗΣΕΩΝ ΧΡΗΜΑΤΙΣΤΕΣ, ΚΤΗΜΑΤΟΜΕΣΙΤΕΣ, ΑΠΑΣΧΟΛΟΥΜΕΝΟΙ ΣΤΗΝ ΕΞΥΠΗΡΕΤΗΣΗ ΕΠΙΧΕΙΡΗΣΕΩΝ ΕΝ ΓΕΝΕΙ ΚΑΙ ΑΣΚΟΥΝΤΕΣ ΣΥΝΑΦΗ ΕΠΑΓΓΕΛΜΑΤΑ	3	4,62%
-ΑΝΕΙΔΙΚΕΥΤΟΙ ΕΡΓΑΤΕΣ, ΧΕΙΡΩΝΑΚΤΕΣ ΚΑΙ ΜΙΚΡΟΕΠΑΓΓΕΛΜΑΤΙΕΣ	3	4,62%
ΤΕΧΝΙΤΕΣ ΕΠΕΞΕΡΓΑΣΙΑΣ ΤΡΟΦΙΜΩΝ ΚΑΙ ΑΣΚΟΥΝΤΕΣ ΣΥΝΑΦΗ ΕΠΑΓΓΕΛΜΑΤΑ	2	3,08%

ΤΕΧΝΟΛΟΓΟΙ ΚΑΙ ΤΕΧΝΙΚΟΙ ΒΟΗΘΟΙ ΤΩΝ ΕΠΙΣΤΗΜΩΝ ΤΗΣ ΦΥΣΙΚΗΣ ΚΑΙ ΤΗΣ ΜΗΧΑΝΙΚΗΣ ΚΑΙ ΑΣΚΟΥΝΤΕΣ ΣΥΝΑΦΗ ΕΠΑΓΓΕΛΜΑΤΑ	2	3,08%
ΠΛΑΝΟΔΙΟΙ ΠΩΛΗΤΕΣ, ΟΙΚΙΑΚΟΙ ΒΟΗΘΟΙ Κ.Π.Α.Ε.	2	3,08%
ΧΕΙΡΙΣΤΕΣ ΜΗΧΑΝΩΝ ΠΑΡΑΓΩΓΗΣ ΠΡΟΪΟΝΤΩΝ ΑΠΟ ΜΕΤΑΛΛΑ ΚΑΙ ΟΡΥΚΤΑ	1	1,54%
ΜΗΧΑΝΙΚΟΙ, ΕΦΑΡΜΟΣΤΕΣ ΚΑΙ ΣΥΝΤΗΡΗΤΕΣ ΜΗΧΑΝΩΝ ΚΑΙ ΗΛΕΚΤΡΙΚΟΥ ΚΑΙ ΗΛΕΚΤΡΟΝΙΚΟΥ ΕΞΟΠΛΙΣΜΟΥ	1	1,54%
ΧΥΤΕΣ ΜΕΤΑΛΛΩΝ, ΣΥΓΚΟΛΛΗΤΕΣ, ΕΛΑΣΜΑΤΟΥΡΓΟΙ , ΤΕΧΝΙΤΕΣ ΜΕΤΑΛΛΙΚΩΝ ΔΟΜΙΚΩΝ ΚΑΤΑΣΚΕΥΩΝ, ΣΙΔΗΡΟΥΡΓΟΙ ΚΑΙ ΑΣΚΟΥΝΤΕΣ ΣΥΝΑΦΗ ΕΠΑΓΓΕΛΜΑΤΑ	1	1,54%
ΑΡΧΙΤΕΚΤΟΝΕΣ, ΜΗΧΑΝΙΚΟΙ ΚΑΙ ΑΣΚΟΥΝΤΕΣ ΣΥΝΑΦΗ ΕΠΑΓΓΕΛΜΑΤΑ	1	1,54%
ΦΥΣΙΚΟΙ, ΜΑΘΗΜΑΤΙΚΟΙ ΚΑΙ ΑΣΚΟΥΝΤΕΣ ΣΥΝΑΦΗ ΕΠΑΓΓΕΛΜΑΤΑ	1	1,54%
ΣΥΝΟΛΟ	65	100,00%