



ΟΡΓΑΝΙΣΜΟΣ ΑΠΑΣΧΟΛΗΣΗΣ
ΕΡΓΑΤΙΚΟΥ ΔΥΝΑΜΙΚΟΥ

ΜΗΧΑΝΙΣΜΟΣ ΔΙΑΓΝΩΣΗΣ ΑΝΑΓΚΩΝ ΑΓΟΡΑΣ ΕΡΓΑΣΙΑΣ

ΧΑΡΑΚΤΗΡΙΣΤΙΚΑ ΤΩΝ ΑΝΕΡΓΩΝ ΣΥΜΦΩΝΑ ΜΕ ΤΑ ΔΕΔΟΜΕΝΑ
ΤΗΣ ΕΓΓΕΓΡΑΜΜΕΝΗΣ ΑΝΕΡΓΙΑΣ ΤΟΥ ΟΑΕΔ

ΑΘΗΝΑ ΙΟΥΝΙΟΣ 2017

ΟΜΑΔΑ ΕΡΓΑΣΙΑΣ

ΚΕΦΑΛΑΙΟ ΠΡΩΤΟ

ΑΝΑΛΥΣΗ: ΣΚΟΠΕΛΙΤΟΥ ΘΕΟΔΟΤΗ

ΕΠΕΞΕΡΓΑΣΙΑ ΠΙΝΑΚΩΝ: ΑΝΙΤΣΗ ΑΛΙΚΗ

ΚΕΦΑΛΑΙΟ ΔΕΥΤΕΡΟ

ΑΝΑΛΥΣΗ: ΣΤΑΜΕΛΟΣ ΣΤΥΛΙΑΝΟΣ

ΕΠΕΞΕΡΓΑΣΙΑ ΠΙΝΑΚΩΝ: ΣΤΑΜΕΛΟΣ ΣΤΥΛΙΑΝΟΣ

ΕΞΑΓΩΓΗ ΔΕΔΟΜΕΝΩΝ: ΜΑΡΓΑΡΙΤΗΣ ΣΤΑΜΑΤΗΣ

ΕΠΕΞΕΡΓΑΣΙΑ ΔΕΔΟΜΕΝΩΝ: ΑΝΙΤΣΗ ΑΛΙΚΗ

ΠΕΡΙΕΧΟΜΕΝΑ

	ΣΕΛ.
ΚΕΦΑΛΑΙΟ ΠΡΩΤΟ : ΟΙ ΑΝΕΡΓΟΙ ΚΑΙ ΤΑ ΧΑΡΑΚΤΗΡΙΣΤΙΚΑ ΤΟΥΣ	4
1. ΓΕΝΙΚΑ ΧΑΡΑΚΤΗΡΙΣΤΙΚΑ ΤΩΝ ΑΝΕΡΓΩΝ	4
2. ΟΙ ΕΠΑΓΓΕΛΜΑΤΙΚΕΣ ΕΙΔΙΚΟΤΗΤΕΣ ΤΩΝ ΑΝΕΡΓΩΝ	24
2.1 ΤΑΞΙΝΟΜΗΣΗ ΤΩΝ ΑΝΕΡΓΩΝ ΒΑΣΕΙ ΤΗΣ ΕΠΑΓΓΕΛΜΑΤΙΚΗΣ ΕΙΔΙΚΟΤΗΤΑΣ ΠΟΥ ΔΗΛΩΣΑΝ ΟΤΙ ΑΝΑΖΗΤΟΥΝ	24
2.1.1 ΤΑΞΙΝΟΜΗΣΗ ΤΩΝ ΑΝΕΡΓΩΝ ΣΤΙΣ ΓΕΝΙΚΕΣ ΚΑΤΗΓΟΡΙΕΣ ΤΩΝ ΕΠΑΓΓΕΛΜΑΤΩΝ (1ΨΗΦΙΑ ΚΑΤΑΤΑΞΗ ΣΤΕΠ'92)	24
2.1.2 ΤΑΞΙΝΟΜΗΣΗ ΤΩΝ ΑΝΕΡΓΩΝ ΣΤΙΣ ΑΝΑΛΥΤΙΚΟΤΕΡΕΣ ΚΑΤΗΓΟΡΙΕΣ ΤΩΝ ΕΠΑΓΓΕΛΜΑΤΩΝ (2ΨΗΦΙΑ ΚΑΤΑΤΑΞΗ ΣΤΕΠ'92)	26
2.2 ΤΑΞΙΝΟΜΗΣΗ ΤΩΝ ΑΝΕΡΓΩΝ ΣΤΙΣ ΕΠΑΓΓΕΛΜΑΤΙΚΕΣ ΕΙΔΙΚΟΤΗΤΕΣ ΒΑΣΕΙ ΤΗΣ ΤΕΛΕΥΤΑΙΑΣ ΑΣΚΗΣΗΣ ΕΠΑΓΓΕΛΜΑΤΟΣ	29
2.2.1 ΤΑΞΙΝΟΜΗΣΗ ΤΩΝ ΑΝΕΡΓΩΝ ΣΤΙΣ ΓΕΝΙΚΕΣ ΚΑΤΗΓΟΡΙΕΣ ΤΩΝ ΕΠΑΓΓΕΛΜΑΤΩΝ (1ΨΗΦΙΑ ΚΑΤΑΤΑΞΗ ΣΤΕΠ'92)	29
2.2.2 ΤΑΞΙΝΟΜΗΣΗ ΤΩΝ ΑΝΕΡΓΩΝ ΣΤΙΣ ΑΝΑΛΥΤΙΚΟΤΕΡΕΣ ΚΑΤΗΓΟΡΙΕΣ ΤΩΝ ΕΠΑΓΓΕΛΜΑΤΩΝ (2ΨΗΦΙΑ ΚΑΤΑΤΑΞΗ ΣΤΕΠ'92)	30
3. Η ΕΠΙΒΑΡΥΝΣΗ ΤΩΝ ΧΩΡΙΚΩΝ ΕΠΙΠΕΔΩΝ ΑΠΟ ΤΗΝ ΑΝΕΡΓΙΑ	35
ΚΕΦΑΛΑΙΟ ΔΕΥΤΕΡΟ: ΑΝΑΛΥΣΗ ΤΩΝ ΕΓΓΕΓΡΑΜΜΕΝΩΝ ΑΝΕΡΓΩΝ ΒΑΣΕΙ ΤΟΥ ΕΠΑΓΓΕΛΜΑΤΟΣ ΠΟΥ ΑΝΑΖΗΤΟΥΝ ΚΑΤΑ ΜΟΝΟΨΗΦΙΑ ΕΠΑΓΓΕΛΜΑΤΙΚΗ ΚΑΤΗΓΟΡΙΑ, ΦΥΛΟ, ΗΛΙΚΙΑ, ΔΙΑΡΚΕΙΑ ΑΝΕΡΓΙΑΣ ΚΑΙ ΕΚΠΑΙΔΕΥΤΙΚΟ ΕΠΙΠΕΔΟ ΣΤΟ ΣΥΝΟΛΟ ΤΗΣ ΧΩΡΑΣ ΚΑΙ ΑΝΑ ΠΕΡΙΦΕΡΕΙΑ	41
1. ΚΑΤΑΝΟΜΗ ΕΓΓΕΓΡΑΜΜΕΝΩΝ ΑΝΕΡΓΩΝ ΚΑΤΑ ΜΟΝΟΨΗΦΙΑ ΕΠΑΓΓΕΛΜΑΤΙΚΗ ΚΑΤΗΓΟΡΙΑ ΣΤΟ ΣΥΝΟΛΟ ΤΗΣ ΧΩΡΑΣ ΚΑΙ ΠΕΡΙΦΕΡΕΙΑ	41
2. ΚΑΤΑΝΟΜΗ ΕΓΓΕΓΡΑΜΜΕΝΩΝ ΑΝΕΡΓΩΝ ΚΑΤΑ ΦΥΛΟ ΚΑΙ ΜΟΝΟΨΗΦΙΑ	45

ΕΠΑΓΓΕΛΜΑΤΙΚΗ ΚΑΤΗΓΟΡΙΑ ΣΤΟ ΣΥΝΟΛΟ ΤΗΣ ΧΩΡΑΣ

3. ΚΑΤΑΝΟΜΗ ΕΓΓΕΓΡΑΜΜΕΝΩΝ ΑΝΕΡΓΩΝ ΚΑΤΑ ΗΛΙΚΙΑ ΚΑΙ ΜΟΝΟΨΗΦΙΑ

ΕΠΑΓΓΕΛΜΑΤΙΚΗ ΚΑΤΗΓΟΡΙΑ ΣΤΟ ΣΥΝΟΛΟ ΤΗΣ ΧΩΡΑΣ 48

4. ΚΑΤΑΝΟΜΗ ΕΓΓΕΓΡΑΜΜΕΝΩΝ ΑΝΕΡΓΩΝ ΚΑΤΑ ΔΙΑΡΚΕΙΑ ΑΝΕΡΓΙΑΣ ΚΑΙ

ΜΟΝΟΨΗΦΙΑ ΕΠΑΓΓΕΛΜΑΤΙΚΗ ΚΑΤΗΓΟΡΙΑ ΣΤΟ ΣΥΝΟΛΟ ΤΗΣ ΧΩΡΑΣ 63

5. ΠΑΡΟΥΣΙΑΣΗ ΑΡΙΘΜΟΥ ΕΓΓΕΓΡΑΜΜΕΝΩΝ ΑΝΕΡΓΩΝ ΚΑΤΑ ΜΟΝΟΨΗΦΙΑ

ΕΠΑΓΓΕΛΜΑΤΙΚΗ ΚΑΤΗΓΟΡΙΑ, ΠΕΡΙΦΕΡΕΙΑ ΚΑΙ ΕΚΠΑΙΔΕΥΤΙΚΟ ΕΠΙΠΕΔΟ 66

ΚΕΦΑΛΑΙΟ ΠΡΩΤΟ

ΟΙ ΑΝΕΡΓΟΙ ΚΑΙ ΤΑ ΧΑΡΑΚΤΗΡΙΣΤΙΚΑ ΤΟΥΣ

1. ΓΕΝΙΚΑ ΧΑΡΑΚΤΗΡΙΣΤΙΚΑ ΤΩΝ ΑΝΕΡΓΩΝ

Τα στοιχεία των Εγγεγραμμένων ανέργων του ΟΑΕΔ, αποτελούν βασική πηγή πληροφόρησης για την διαμόρφωση και τις εξελίξεις της ανεργίας σε Εθνικό, Περιφερειακό και Τοπικό (Περιφερειακές Ενότητες και Δήμοι) επίπεδο. Ειδικά στο τοπικό επίπεδο, αποτελεί την μοναδική στατιστική πηγή δεδομένων.

Τα υψηλά επίπεδα της ανεργίας των τελευταίων χρόνων της κρίσης, έχουν οδηγήσει την συντριπτική πλειοψηφία των ανέργων (πάνω από το 70% του συνόλου των ανέργων που ανακοινώνει η ΕΛ.ΣΤΑΤ) να προσέρχονται για να καταγραφούν στον ΟΑΕΔ.

Η ανάλυση που ακολουθεί βασίζεται στα δεδομένα της 31ης Μαΐου 2017, σύμφωνα με τα οποία οι εγγεγραμμένοι στον ΟΑΕΔ ανέρχονταν σε 988.920 άτομα εκ των οποίων τα 878.008 ή 88,78% ήταν άνεργοι, αναζητούσαν δηλαδή εργασία την οποία ήταν πρόθυμοι να αναλάβουν. Οι γυναίκες αποτελούν σχεδόν τα δύο τρίτα των ανέργων εφόσον ανέρχονται σε 550.374 άτομα που αποτελούν το 62,68% του συνόλου των ανέργων. Οι άνδρες αντίστοιχα ανέρχονται σε 327.634 άτομα και αποτελούν το 37,32% των ανέργων.

Τα παραπάνω στοιχεία παρουσιάζονται στους πίνακες 1,2 και το διάγραμμα 1 που ακολουθούν :

Πίνακας 1. Εγγεγραμμένοι στον ΟΑΕΔ ανάλογα με το αν αναζητούν ή όχι εργασία

ΕΓΓΕΓΡΑΜΜΕΝΟΙ ΣΤΑ ΜΗΤΡΩΑ	ΣΥΧΝΟΤΗΤΑ	ΠΟΣΟΣΤΟ
ΑΝΑΖΗΤΟΥΝΤΕΣ ΕΡΓΑΣΙΑ	878.008	88,78%
ΜΗ ΑΝΑΖΗΤΟΥΝΤΕΣ ΕΡΓΑΣΙΑ	110.912	11,22%
ΣΥΝΟΛΟ	988.920	100,00%

Πίνακας 2. Εγγεγραμμένοι άνεργοι στον ΟΑΕΔ κατά φύλο

ΦΥΛΟ	ΣΥΧΝΟΤΗΤΑ	ΠΟΣΟΣΤΟ
ΑΝΔΡΕΣ	327.634	37,32%
ΓΥΝΑΙΚΕΣ	550.374	62,68%
ΣΥΝΟΛΟ	878.008	100,00%

Διάγραμμα 1. Εγγεγραμμένοι άνεργοι στον ΟΑΕΔ κατά φύλο

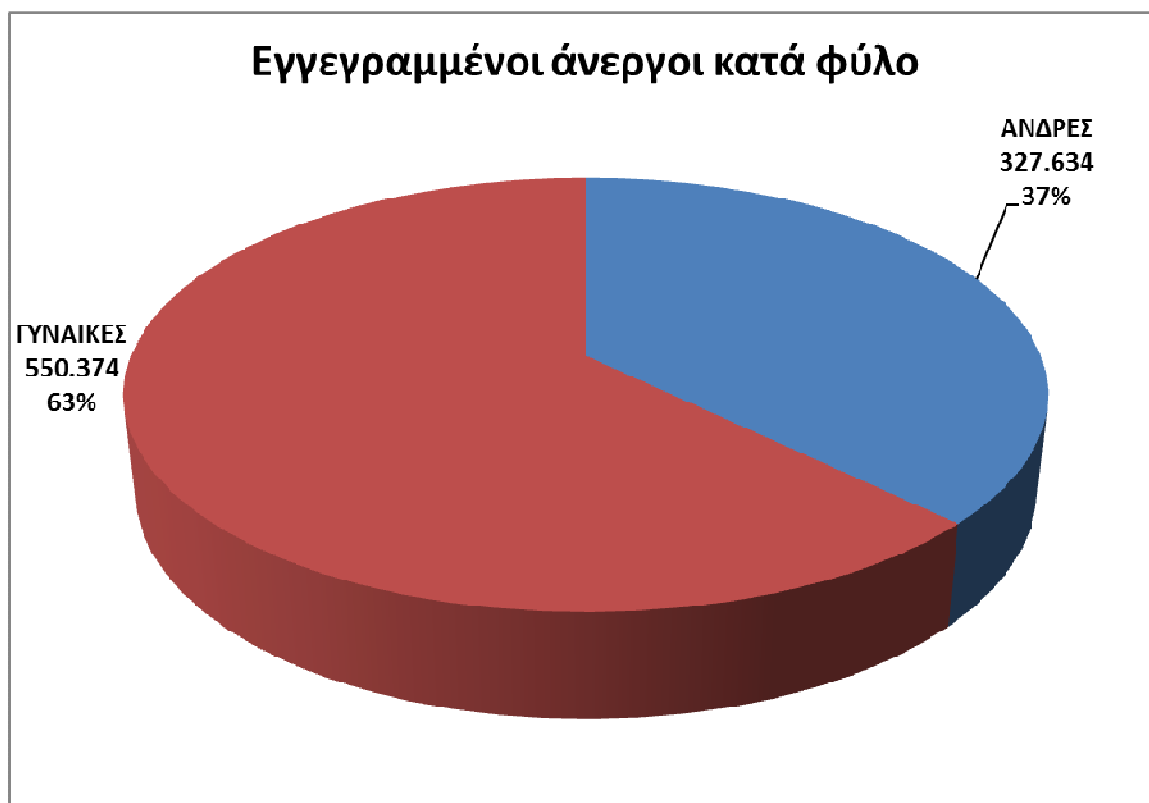

Ένα μεγάλο ποσοστό των ανέργων (39,73% ή 348.800 άτομα) ανήκει στην ομάδα ηλικιών 30-44 ετών. Σημαντικό επίσης ποσοστό (23,38% ή 205.318 άτομα) ανήκει στις ηλικίες 45-54 ετών, ενώ και το 15,92% (139.748 άτομα) είναι 55-64 ετών. Οι νεότερες ηλικίες 20-24 ετών αποτελούν το 6,39% (56.084 άτομα) των ανέργων και αντίστοιχα η ομάδα ηλικιών 25-29 ετών το 11,78% (103.395 άτομα).

Πίνακας 3. Εγγεγραμμένοι άνεργοι στον ΟΑΕΔ ανά ηλικιακή κατηγορία

ΗΛΙΚΙΑΚΗ ΚΑΤΗΓΟΡΙΑ	ΣΥΧΝΟΤΗΤΑ	ΠΟΣΟΣΤΟ	ΑΘΡΟΙΣΤΙΚΟ ΠΟΣΟΣΤΟ
<20	6.582	0,75%	0,75%
20-24	56.084	6,39%	7,14%
25-29	103.395	11,78%	18,91%
30-44	348.800	39,73%	58,64%
45-54	205.318	23,38%	82,02%
55-64	139.748	15,92%	97,94%
65+	18.081	2,06%	100,00%
ΣΥΝΟΛΟ	878.008	100,00%	

Διάγραμμα 2. Εγγεγραμμένοι άνεργοι στον ΟΑΕΔ ανά ηλικιακή κατηγορία

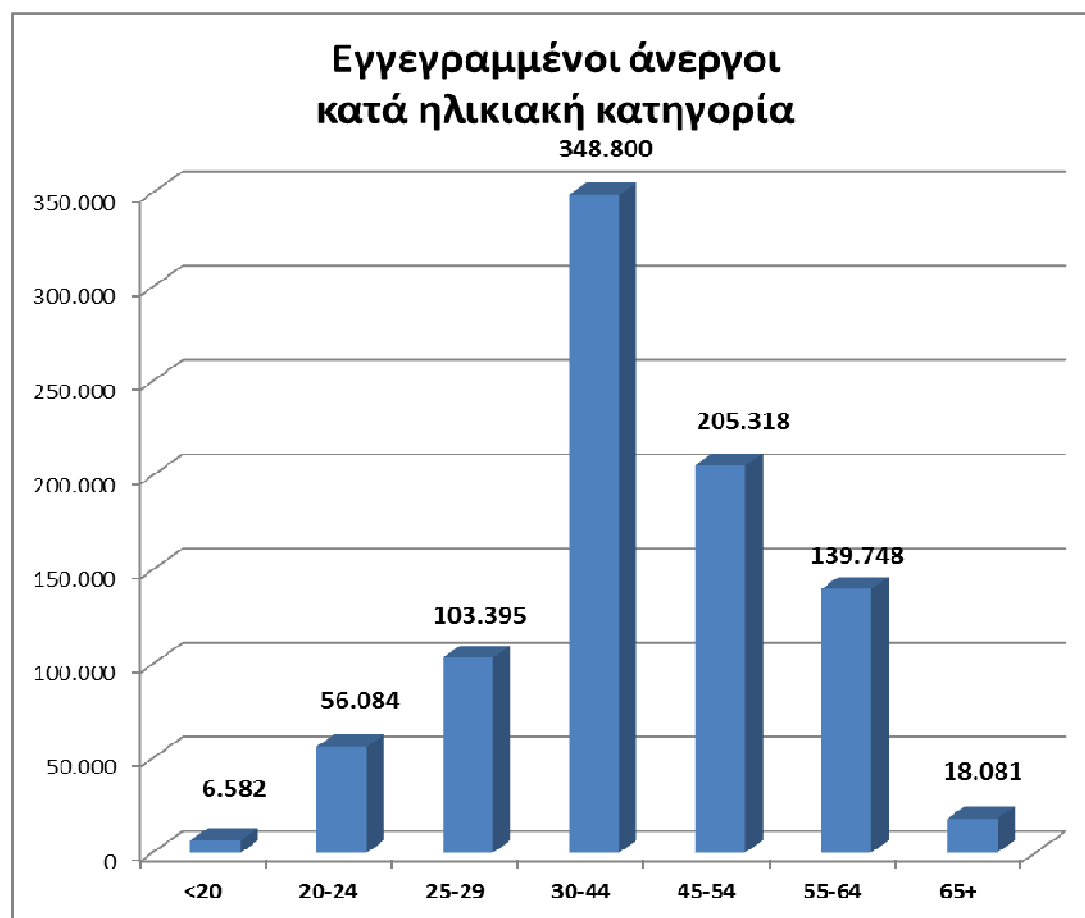

Το 55% των ανέργων είναι μακροχρόνια άνεργοι, με το 35,90% να παραμένουν άνεργοι για 25 και πλέον μήνες. Έως 6 μήνες άνεργοι είναι το 33,58% και από 7-11 μήνες στην ανεργία καταγράφει το 11,44% του συνόλου των ανέργων.

Πίνακας 4. Εγγεγραμμένοι άνεργοι στον ΟΑΕΔ ανά διάρκεια ανεργίας

ΔΙΑΡΚΕΙΑ ΑΝΕΡΓΙΑΣ	ΣΥΧΝΟΤΗΤΑ	ΠΟΣΟΣΤΟ	ΑΘΡΟΙΣΤΙΚΟ ΠΟΣΟΣΤΟ
Έως και 6 μήνες	294.813	33,58%	33,58%
7-11 μήνες	100.469	11,44%	45,02%
12 μήνες	18.098	2,06%	47,08%
13-18 μήνες	92.488	10,53%	57,62%
19-24 μήνες	56.921	6,48%	64,10%
25+ μήνες	315.219	35,90%	100,00%
ΣΥΝΟΛΟ	878.008	100,00%	

Διάγραμμα 3. Εγγεγραμμένοι άνεργοι στον ΟΑΕΔ ανά διάρκεια ανεργίας

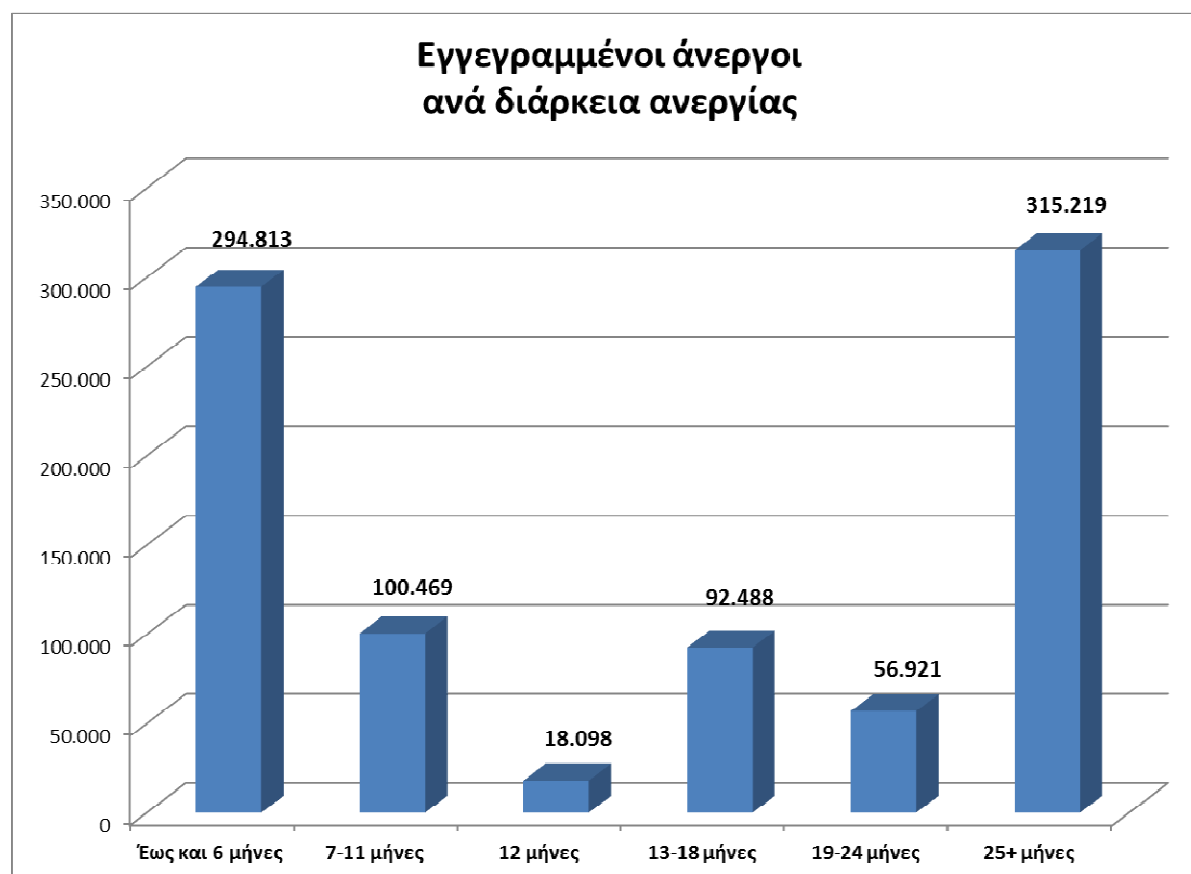

Υψηλή συγκέντρωση εμφανίζουν οι άνεργοι στις περιφέρειες της Αττικής και Κεντρικής Μακεδονίας (όπου καταγράφεται το 35,60% και 20,47% αντιστοίχως του συνόλου των ανέργων) και ακολουθούν οι περιφέρειες: Δυτικής Ελλάδας (7,73%), Θεσσαλίας (7,30%), Ανατολικής Μακεδονίας και Θράκης (5,63%), Στερεάς Ελλάδας (4,78%).

Πίνακας 5. Εγγεγραμμένοι άνεργοι στον ΟΑΕΔ ανά Περιφέρεια

ΠΕΡΙΦΕΡΕΙΑ	ΣΥΧΝΟΤΗΤΑ	ΠΟΣΟΣΤΟ
ΑΝΑΤΟΛΙΚΗΣ ΜΑΚΕΔΟΝΙΑΣ ΘΡΑΚΗΣ	49.434	5,63%
ΚΕΝΤΡΙΚΗΣ ΜΑΚΕΔΟΝΙΑΣ	179.706	20,47%
ΔΥΤΙΚΗΣ ΜΑΚΕΔΟΝΙΑΣ	28.699	3,27%
ΗΠΕΙΡΟΥ	27.613	3,14%
ΘΕΣΣΑΛΙΑΣ	64.073	7,30%
ΙΟΝΙΩΝ ΝΗΣΩΝ	10.366	1,18%
ΔΥΤΙΚΗΣ ΕΛΛΑΔΑΣ	67.856	7,73%
ΣΤΕΡΕΑΣ ΕΛΛΑΔΑΣ	41.955	4,78%
ΑΤΤΙΚΗΣ	312.560	35,60%
ΠΕΛΟΠΟΝΝΗΣΟΥ	35.782	4,08%
ΒΟΡΕΙΟΥ ΑΙΓΑΙΟΥ	13.798	1,57%
ΝΟΤΙΟΥ ΑΙΓΑΙΟΥ	15.133	1,72%
ΚΡΗΤΗΣ	31.033	3,53%
ΣΥΝΟΛΟ	878.008	100,00%

Διάγραμμα 4. Εγγεγραμμένοι άνεργοι στον ΟΑΕΔ ανά Περιφέρεια



Σχεδόν οι μισοί άνεργοι (47,14% ή 413.887 άτομα) είναι Δευτεροβάθμιας εκπαίδευσης, ενώ και το 30,49% (267.720 άτομα) είναι πρωτοβάθμιας εκπαίδευσης. Τριτοβάθμιας εκπαίδευσης είναι το 17,25% των ανέργων (151.438), ενώ το 5,12% (44.963 άνεργοι) είναι χωρίς εκπαίδευση (τάξεις δημοτικού και αναλφάβητοι).

Πίνακας 6. Εγγεγραμμένοι άνεργοι στον ΟΑΕΔ ανά Εκπαιδευτικό Επίπεδο

ΕΚΠΑΙΔΕΥΤΙΚΟ ΕΠΙΠΕΔΟ	ΣΥΧΝΟΤΗΤΑ	ΠΟΣΟΣΤΟ	ΑΘΡΟΙΣΤΙΚΟ ΠΟΣΟΣΤΟ
ΧΩΡΙΣ ΕΚΠΑΙΔΕΥΣΗ	44.963	5,12%	5,12%
Α΄ ΒΑΘΜΙΑ ΕΚΠΑΙΔΕΥΣΗ	267.720	30,49%	35,61%
Β΄ ΒΑΘΜΙΑ ΕΚΠΑΙΔΕΥΣΗ	413.887	47,14%	82,75%
Γ΄ ΒΑΘΜΙΑ ΕΚΠΑΙΔΕΥΣΗ	151.438	17,25%	100,00%
ΣΥΝΟΛΟ	878.008	100,00%	

Διάγραμμα 5. Εγγεγραμμένοι άνεργοι στον ΟΑΕΔ κατά Εκπαιδευτικό Επίπεδο

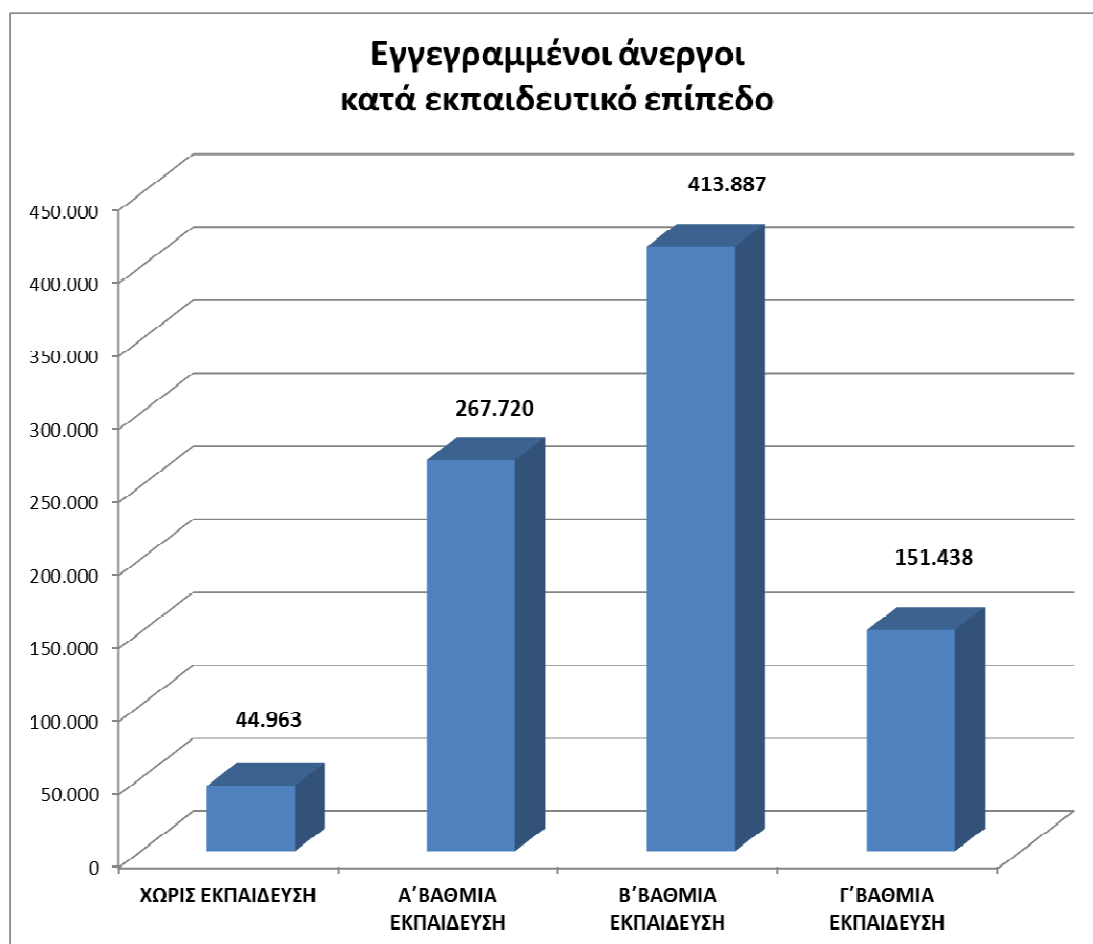

Ο μέσος όρος ηλικίας των ανέργων είναι τα 42 έτη και ο μέσος όρος διάρκειας της ανεργίας είναι 26 μήνες. Η μέση διάρκεια παραμονής στην ανεργία κυμαίνεται από 17 μήνες στις περιφέρειες Νοτίου Αιγαίου και Ιονίων Νήσων (19 μήνες στην περιφέρεια Βορείου Αιγαίου, 22 μήνες στην περιφέρεια της Κρήτης) έως 29 μήνες στην περιφέρεια Δυτικής Ελλάδας.

Πίνακας 7. Μέση τιμή, ελάχιστη τιμή, μέγιστη τιμή και τυπική απόκλιση για ηλικία και διάρκεια ανεργίας (σε μήνες) για εγγεγραμμένους ανέργους στον ΟΑΕΔ

ΣΥΝΟΛΟ ΧΩΡΑΣ	ΑΡΙΘΜΟΣ ΠΑΡΑΤΗΡΗΣΕΩΝ	ΕΛΑΧΙΣΤΗ ΤΙΜΗ	ΜΕΓΙΣΤΗ ΤΙΜΗ	ΜΕΣΟΣ ΟΡΟΣ	ΤΥΠΙΚΗ ΑΠΟΚΛΙΣΗ
ΗΛΙΚΙΑ	878.008	14	81	41,74	12,02
ΜΗΝΕΣ ΑΝΕΡΓΙΑΣ	878.008	0	349	25,98	30,61

Πίνακες 8. ΠΕΡΙΦΕΡΕΙΑ ΑΝΑΤΟΛΙΚΗΣ ΜΑΚΕΔΟΝΙΑΣ ΚΑΙ ΘΡΑΚΗΣ

8α. Μέση τιμή, ελάχιστη τιμή, μέγιστη τιμή και τυπική απόκλιση για ηλικία και διάρκεια ανεργίας (σε μήνες) για εγγεγραμμένους ανέργους στον ΟΑΕΔ

ΠΕΡΙΦΕΡΕΙΑ ΑΝΑΤΟΛΙΚΗΣ ΜΑΚΕΔΟΝΙΑΣ ΚΑΙ ΘΡΑΚΗΣ	ΑΡΙΘΜΟΣ ΠΑΡΑΤΗΡΗΣΕΩΝ	ΕΛΑΧΙΣΤΗ ΤΙΜΗ	ΜΕΓΙΣΤΗ ΤΙΜΗ	ΜΕΣΟΣ ΟΡΟΣ	ΤΥΠΙΚΗ ΑΠΟΚΛΙΣΗ
ΗΛΙΚΙΑ	49.434	16	78	40,51	12,23
ΜΗΝΕΣ ΑΝΕΡΓΙΑΣ	49.434	0	306	25,75	31,08

8β. Εγγεγραμμένοι άνεργοι στον ΟΑΕΔ ανά Περιφερειακή Ενότητα

ΠΕΡΙΦΕΡΕΙΑ ΑΝΑΤΟΛΙΚΗΣ ΜΑΚΕΔΟΝΙΑΣ ΘΡΑΚΗΣ	ΣΥΧΝΟΤΗΤΑ	ΠΟΣΟΣΤΟ
ΠΕΡΙΦΕΡΕΙΑΚΗ ΕΝΟΤΗΤΑ ΞΑΝΘΗΣ	11.526	23,32%
ΠΕΡΙΦΕΡΕΙΑΚΗ ΕΝΟΤΗΤΑ ΚΑΒΑΛΑΣ	11.523	23,31%
ΠΕΡΙΦΕΡΕΙΑΚΗ ΕΝΟΤΗΤΑ ΕΒΡΟΥ	10.385	21,01%
ΠΕΡΙΦΕΡΕΙΑΚΗ ΕΝΟΤΗΤΑ ΔΡΑΜΑΣ	8.254	16,70%
ΠΕΡΙΦΕΡΕΙΑΚΗ ΕΝΟΤΗΤΑ ΡΟΔΟΠΗΣ	7.241	14,65%
ΠΕΡΙΦΕΡΕΙΑΚΗ ΕΝΟΤΗΤΑ ΘΑΣΟΥ	505	1,02%
ΣΥΝΟΛΟ	49.434	100,00%

Πίνακες 9. ΠΕΡΙΦΕΡΕΙΑ ΚΕΝΤΡΙΚΗΣ ΜΑΚΕΔΟΝΙΑΣ

9α. Μέση τιμή, ελάχιστη τιμή, μέγιστη τιμή και τυπική απόκλιση για ηλικία και διάρκεια ανεργίας (σε μήνες) για εγγεγραμμένους άνεργους στον ΟΑΕΔ

ΠΕΡΙΦΕΡΕΙΑ ΚΕΝΤΡΙΚΗΣ ΜΑΚΕΔΟΝΙΑΣ	ΑΡΙΘΜΟΣ ΠΑΡΑΤΗΡΗΣΕΩΝ	ΕΛΑΧΙΣΤΗ ΤΙΜΗ	ΜΕΓΙΣΤΗ ΤΙΜΗ	ΜΕΣΟΣ ΟΡΟΣ	ΤΥΠΙΚΗ ΑΠΟΚΛΙΣΗ
ΗΛΙΚΙΑ	179.706	16	79	42,48	12,21
ΜΗΝΕΣ ΑΝΕΡΓΙΑΣ	179.706	0	286	28,21	32,60

9β. Εγγεγραμμένοι άνεργοι στον ΟΑΕΔ κατά Περιφερειακή Ενότητα

ΠΕΡΙΦΕΡΕΙΑ ΚΕΝΤΡΙΚΗΣ ΜΑΚΕΔΟΝΙΑΣ	ΣΥΧΝΟΤΗΤΑ	ΠΟΣΟΣΤΟ
ΠΕΡΙΦΕΡΕΙΑΚΗ ΕΝΟΤΗΤΑ ΘΕΣΣΑΛΟΝΙΚΗΣ	116.826	65,01%
ΠΕΡΙΦΕΡΕΙΑΚΗ ΕΝΟΤΗΤΑ ΣΕΡΡΩΝ	12.411	6,91%
ΠΕΡΙΦΕΡΕΙΑΚΗ ΕΝΟΤΗΤΑ ΗΜΑΘΙΑΣ	12.136	6,75%
ΠΕΡΙΦΕΡΕΙΑΚΗ ΕΝΟΤΗΤΑ ΠΕΛΛΑΣ	12.008	6,68%
ΠΕΡΙΦΕΡΕΙΑΚΗ ΕΝΟΤΗΤΑ ΠΙΕΡΙΑΣ	11.419	6,35%
ΠΕΡΙΦΕΡΕΙΑΚΗ ΕΝΟΤΗΤΑ ΚΙΛΚΙΣ	7.583	4,22%
ΠΕΡΙΦΕΡΕΙΑΚΗ ΕΝΟΤΗΤΑ ΧΑΛΚΙΔΙΚΗΣ	7.323	4,07%
ΣΥΝΟΛΟ	179.706	100,00%

Πίνακες 10. ΠΕΡΙΦΕΡΕΙΑ ΔΥΤΙΚΗΣ ΜΑΚΕΔΟΝΙΑΣ

10α. Μέση τιμή, ελάχιστη τιμή, μέγιστη τιμή και τυπική απόκλιση για ηλικία και διάρκεια ανεργίας (σε μήνες) για εγγεγραμμένους άνεργους στον ΟΑΕΔ

ΠΕΡΙΦΕΡΕΙΑ ΔΥΤΙΚΗΣ ΜΑΚΕΔΟΝΙΑΣ	ΑΡΙΘΜΟΣ ΠΑΡΑΤΗΡΗΣΕΩΝ	ΕΛΑΧΙΣΤΗ ΤΙΜΗ	ΜΕΓΙΣΤΗ ΤΙΜΗ	ΜΕΣΟΣ ΟΡΟΣ	ΤΥΠΙΚΗ ΑΠΟΚΛΙΣΗ
ΗΛΙΚΙΑ	28.699	17	73	40,06	11,66
ΜΗΝΕΣ ΑΝΕΡΓΙΑΣ	28.699	0	265	27,33	32,36

10β. Εγγεγραμμένοι άνεργοι στον ΟΑΕΔ κατά Περιφερειακή Ενότητα

ΠΕΡΙΦΕΡΕΙΑ ΔΥΤΙΚΗΣ ΜΑΚΕΔΟΝΙΑΣ	ΣΥΧΝΟΤΗΤΑ	ΠΟΣΟΣΤΟ
ΠΕΡΙΦΕΡΕΙΑΚΗ ΕΝΟΤΗΤΑ ΚΟΖΑΝΗΣ	16.200	56,45%
ΠΕΡΙΦΕΡΕΙΑΚΗ ΕΝΟΤΗΤΑ ΚΑΣΤΟΡΙΑΣ	5.043	17,57%
ΠΕΡΙΦΕΡΕΙΑΚΗ ΕΝΟΤΗΤΑ ΦΛΩΡΙΝΑΣ	5.032	17,53%
ΠΕΡΙΦΕΡΕΙΑΚΗ ΕΝΟΤΗΤΑ ΓΡΕΒΕΝΩΝ	2.424	8,45%
ΣΥΝΟΛΟ	28.699	100,00%

Πίνακες 11. ΠΕΡΙΦΕΡΕΙΑ ΗΠΕΙΡΟΥ

11α. Μέση τιμή, ελάχιστη τιμή, μέγιστη τιμή και τυπική απόκλιση για ηλικία και διάρκεια ανεργίας (σε μήνες) για εγγεγραμμένους άνεργους στον ΟΑΕΔ

ΠΕΡΙΦΕΡΕΙΑ ΗΠΕΙΡΟΥ	ΑΡΙΘΜΟΣ ΠΑΡΑΤΗΡΗΣΕΩΝ	ΕΛΑΧΙΣΤΗ ΤΙΜΗ	ΜΕΓΙΣΤΗ ΤΙΜΗ	ΜΕΣΟΣ ΟΡΟΣ	ΤΥΠΙΚΗ ΑΠΟΚΛΙΣΗ
ΗΛΙΚΙΑ	27.613	18	73	40,20	11,82
ΜΗΝΕΣ ΑΝΕΡΓΙΑΣ	27.613	0	311	25,60	29,87

11β. Εγγεγραμμένοι άνεργοι στον ΟΑΕΔ κατά Περιφερειακή Ενότητα

ΠΕΡΙΦΕΡΕΙΑ ΗΠΕΙΡΟΥ	ΣΥΧΝΟΤΗΤΑ	ΠΟΣΟΣΤΟ
ΠΕΡΙΦΕΡΕΙΑΚΗ ΕΝΟΤΗΤΑ ΙΩΑΝΝΙΝΩΝ	14.250	51,61%
ΠΕΡΙΦΕΡΕΙΑΚΗ ΕΝΟΤΗΤΑ ΑΡΤΑΣ	6.089	22,05%
ΠΕΡΙΦΕΡΕΙΑΚΗ ΕΝΟΤΗΤΑ ΠΡΕΒΕΖΑΣ	4.270	15,46%
ΠΕΡΙΦΕΡΕΙΑΚΗ ΕΝΟΤΗΤΑ ΘΕΣΠΡΩΤΙΑΣ	3.004	10,88%
ΣΥΝΟΛΟ	27.613	100,00%

Πίνακες 12. ΠΕΡΙΦΕΡΕΙΑ ΘΕΣΣΑΛΙΑΣ

12α. Μέση τιμή, ελάχιστη τιμή, μέγιστη τιμή και τυπική απόκλιση για ηλικία και διάρκεια ανεργίας (σε μήνες) για εγγεγραμμένους άνεργους στον ΟΑΕΔ

ΠΕΡΙΦΕΡΕΙΑ ΘΕΣΣΑΛΙΑΣ	ΑΡΙΘΜΟΣ ΠΑΡΑΤΗΡΗΣΕΩΝ	ΕΛΑΧΙΣΤΗ ΤΙΜΗ	ΜΕΓΙΣΤΗ ΤΙΜΗ	ΜΕΣΟΣ ΟΡΟΣ	ΤΥΠΙΚΗ ΑΠΟΚΛΙΣΗ
ΗΛΙΚΙΑ	64.073	14	74	40,03	11,83
ΜΗΝΕΣ ΑΝΕΡΓΙΑΣ	64.073	0	316	26,72	30,36

12β. Εγγεγραμμένοι άνεργοι στον ΟΑΕΔ κατά Περιφερειακή Ενότητα

ΠΕΡΙΦΕΡΕΙΑ ΘΕΣΣΑΛΙΑΣ	ΣΥΧΝΟΤΗΤΑ	ΠΟΣΟΣΤΟ
ΠΕΡΙΦΕΡΕΙΑΚΗ ΕΝΟΤΗΤΑ ΛΑΡΙΣΑΣ	23.566	36,78%
ΠΕΡΙΦΕΡΕΙΑΚΗ ΕΝΟΤΗΤΑ ΜΑΓΝΗΣΙΑΣ	18.423	28,75%
ΠΕΡΙΦΕΡΕΙΑΚΗ ΕΝΟΤΗΤΑ ΚΑΡΔΙΤΣΑΣ	10.615	16,57%
ΠΕΡΙΦΕΡΕΙΑΚΗ ΕΝΟΤΗΤΑ ΤΡΙΚΑΛΩΝ	10.328	16,12%
ΠΕΡΙΦΕΡΕΙΑΚΗ ΕΝΟΤΗΤΑ ΣΠΟΡΑΔΩΝ	1.141	1,78%
ΣΥΝΟΛΟ	64.073	100,00%

Πίνακες 13. ΠΕΡΙΦΕΡΕΙΑ ΙΟΝΙΩΝ ΝΗΣΩΝ

13α. Μέση τιμή, ελάχιστη τιμή, μέγιστη τιμή και τυπική απόκλιση για ηλικία και διάρκεια ανεργίας (σε μήνες) για εγγεγραμμένους άνεργους στον ΟΑΕΔ

ΠΕΡΙΦΕΡΕΙΑ ΙΟΝΙΩΝ ΝΗΣΩΝ	ΑΡΙΘΜΟΣ ΠΑΡΑΤΗΡΗΣΕΩΝ	ΕΛΑΧΙΣΤΗ ΤΙΜΗ	ΜΕΓΙΣΤΗ ΤΙΜΗ	ΜΕΣΟΣ ΟΡΟΣ	ΤΥΠΙΚΗ ΑΠΟΚΛΙΣΗ
ΗΛΙΚΙΑ	10.366	18	72	41,14	12,22
ΜΗΝΕΣ ΑΝΕΡΓΙΑΣ	10.366	0	219	16,81	23,44

13β. Εγγεγραμμένοι άνεργοι στον ΟΑΕΔ κατά Περιφερειακή Ενότητα

ΠΕΡΙΦΕΡΕΙΑ ΙΟΝΙΩΝ ΝΗΣΩΝ	ΣΥΧΝΟΤΗΤΑ	ΠΟΣΟΣΤΟ
ΠΕΡΙΦΕΡΕΙΑΚΗ ΕΝΟΤΗΤΑ ΚΕΡΚΥΡΑΣ	5.564	53,68%
ΠΕΡΙΦΕΡΕΙΑΚΗ ΕΝΟΤΗΤΑ ΛΕΥΚΑΔΑΣ	1.964	18,95%
ΠΕΡΙΦΕΡΕΙΑΚΗ ΕΝΟΤΗΤΑ ΚΕΦΑΛΛΗΝΙΑΣ	1.455	14,04%
ΠΕΡΙΦΕΡΕΙΑΚΗ ΕΝΟΤΗΤΑ ΖΑΚΥΝΘΟΥ	1.304	12,58%
ΠΕΡΙΦΕΡΕΙΑΚΗ ΕΝΟΤΗΤΑ ΙΘΑΚΗΣ	79	0,76%
ΣΥΝΟΛΟ	10.366	100,00%

Πίνακες 14. ΠΕΡΙΦΕΡΕΙΑ ΔΥΤΙΚΗΣ ΕΛΛΑΔΑΣ

14α. Μέση τιμή, ελάχιστη τιμή, μέγιστη τιμή και τυπική απόκλιση για ηλικία και διάρκεια ανεργίας (σε μήνες) για εγγεγραμμένους άνεργους στον ΟΑΕΔ

ΠΕΡΙΦΕΡΕΙΑ ΔΥΤΙΚΗΣ ΕΛΛΑΔΑΣ	ΑΡΙΘΜΟΣ ΠΑΡΑΤΗΡΗΣΕΩΝ	ΕΛΑΧΙΣΤΗ ΤΙΜΗ	ΜΕΓΙΣΤΗ ΤΙΜΗ	ΜΕΣΟΣ ΟΡΟΣ	ΤΥΠΙΚΗ ΑΠΟΚΛΙΣΗ
ΗΛΙΚΙΑ	67.856	16	73	40,23	11,91
ΜΗΝΕΣ ΑΝΕΡΓΙΑΣ	67.856	0	349	29,18	32,23

14β. Εγγεγραμμένοι άνεργοι στον ΟΑΕΔ κατά Περιφερειακή Ενότητα

ΠΕΡΙΦΕΡΕΙΑ ΔΥΤΙΚΗΣ ΕΛΛΑΔΑΣ	ΣΥΧΝΟΤΗΤΑ	ΠΟΣΟΣΤΟ
ΠΕΡΙΦΕΡΕΙΑΚΗ ΕΝΟΤΗΤΑ ΑΧΑΪΑΣ	32.851	48,41%
ΠΕΡΙΦΕΡΕΙΑΚΗ ΕΝΟΤΗΤΑ ΑΙΤΩΛΟΑΚΑΡΝΑΝΙΑΣ	21.331	31,44%
ΠΕΡΙΦΕΡΕΙΑΚΗ ΕΝΟΤΗΤΑ ΗΛΕΪΑΣ	13.674	20,15%
ΣΥΝΟΛΟ	67.856	100,00%

Πίνακες 15. ΠΕΡΙΦΕΡΕΙΑ ΣΤΕΡΕΑΣ ΕΛΛΑΔΑΣ

15α. Μέση τιμή, ελάχιστη τιμή, μέγιστη τιμή και τυπική απόκλιση για ηλικία και διάρκεια ανεργίας (σε μήνες) για εγγεγραμμένους άνεργους στον ΟΑΕΔ

ΠΕΡΙΦΕΡΕΙΑ ΣΤΕΡΕΑΣ ΕΛΛΑΔΑΣ	ΑΡΙΘΜΟΣ ΠΑΡΑΤΗΡΗΣΕΩΝ	ΕΛΑΧΙΣΤΗ ΤΙΜΗ	ΜΕΓΙΣΤΗ ΤΙΜΗ	ΜΕΣΟΣ ΟΡΟΣ	ΤΥΠΙΚΗ ΑΠΟΚΛΙΣΗ
ΗΛΙΚΙΑ	41.955	16	79	41,00	11,88
ΜΗΝΕΣ ΑΝΕΡΓΙΑΣ	41.955	0	271	25,81	31,05

15β. Εγγεγραμμένοι άνεργοι στον ΟΑΕΔ κατά Περιφερειακή Ενότητα

ΠΕΡΙΦΕΡΕΙΑ ΣΤΕΡΕΑΣ ΕΛΛΑΔΑΣ	ΣΥΧΝΟΤΗΤΑ	ΠΟΣΟΣΤΟ
ΠΕΡΙΦΕΡΕΙΑΚΗ ΕΝΟΤΗΤΑ ΕΥΒΟΙΑΣ	18.854	44,94%
ΠΕΡΙΦΕΡΕΙΑΚΗ ΕΝΟΤΗΤΑ ΦΘΙΩΤΙΔΑΣ	11.033	26,30%
ΠΕΡΙΦΕΡΕΙΑΚΗ ΕΝΟΤΗΤΑ ΒΟΙΩΤΙΑΣ	8.039	19,16%
ΠΕΡΙΦΕΡΕΙΑΚΗ ΕΝΟΤΗΤΑ ΦΩΚΙΔΑΣ	2.618	6,24%
ΠΕΡΙΦΕΡΕΙΑΚΗ ΕΝΟΤΗΤΑ ΕΥΡΥΤΑΝΙΑΣ	1.411	3,36%
ΣΥΝΟΛΟ	41.955	100,00%

Πίνακες 16. ΠΕΡΙΦΕΡΕΙΑ ΑΤΤΙΚΗΣ

16α. Μέση τιμή, ελάχιστη τιμή, μέγιστη τιμή και τυπική απόκλιση για ηλικία και διάρκεια ανεργίας (σε μήνες) για εγγεγραμμένους άνεργους στον ΟΑΕΔ

ΠΕΡΙΦΕΡΕΙΑ ΑΤΤΙΚΗΣ	ΑΡΙΘΜΟΣ ΠΑΡΑΤΗΡΗΣΕΩΝ	ΕΛΑΧΙΣΤΗ ΤΙΜΗ	ΜΕΓΙΣΤΗ ΤΙΜΗ	ΜΕΣΟΣ ΟΡΟΣ	ΤΥΠΙΚΗ ΑΠΟΚΛΙΣΗ
ΗΛΙΚΙΑ	312.560	17	81	43,17	11,88
ΜΗΝΕΣ ΑΝΕΡΓΙΑΣ	312.560	0	290	25,60	29,99

16β. Εγγεγραμμένοι άνεργοι στον ΟΑΕΔ κατά Περιφερειακή Ενότητα

ΠΕΡΙΦΕΡΕΙΑ ΑΤΤΙΚΗΣ	ΣΥΧΝΟΤΗΤΑ	ΠΟΣΟΣΤΟ
ΠΕΡΙΦΕΡΕΙΑΚΗ ΕΝΟΤΗΤΑ ΚΕΝΤΡΙΚΟΥ ΤΟΜΕΑ ΑΘΗΝΩΝ	81.716	26,14%
ΠΕΡΙΦΕΡΕΙΑΚΗ ΕΝΟΤΗΤΑ ΔΥΤΙΚΟΥ ΤΟΜΕΑ ΑΘΗΝΩΝ	49.192	15,74%
ΠΕΡΙΦΕΡΕΙΑΚΗ ΕΝΟΤΗΤΑ ΠΕΙΡΑΙΩΣ	43.735	13,99%
ΠΕΡΙΦΕΡΕΙΑΚΗ ΕΝΟΤΗΤΑ ΝΟΤΙΟΥ ΤΟΜΕΑ ΑΘΗΝΩΝ	40.167	12,85%
ΠΕΡΙΦΕΡΕΙΑΚΗ ΕΝΟΤΗΤΑ ΑΝΑΤΟΛΙΚΗΣ ΑΤΤΙΚΗΣ	39.728	12,71%
ΠΕΡΙΦΕΡΕΙΑΚΗ ΕΝΟΤΗΤΑ ΒΟΡΕΙΟΥ ΤΟΜΕΑ ΑΘΗΝΩΝ	34.953	11,18%
ΠΕΡΙΦΕΡΕΙΑΚΗ ΕΝΟΤΗΤΑ ΔΥΤΙΚΗΣ ΑΤΤΙΚΗΣ	18.527	5,93%
ΠΕΡΙΦΕΡΕΙΑΚΗ ΕΝΟΤΗΤΑ ΝΗΣΩΝ	4.542	1,45%
ΣΥΝΟΛΟ	312.560	100,00%

Πίνακες 17. ΠΕΡΙΦΕΡΕΙΑ ΠΕΛΟΠΟΝΝΗΣΟΥ

17α. Μέση τιμή, ελάχιστη τιμή, μέγιστη τιμή και τυπική απόκλιση για ηλικία και διάρκεια ανεργίας (σε μήνες) για εγγεγραμμένους άνεργους στον ΟΑΕΔ

ΠΕΡΙΦΕΡΕΙΑ ΠΕΛΟΠΟΝΝΗΣΟΥ	ΑΡΙΘΜΟΣ ΠΑΡΑΤΗΡΗΣΕΩΝ	ΕΛΑΧΙΣΤΗ ΤΙΜΗ	ΜΕΓΙΣΤΗ ΤΙΜΗ	ΜΕΣΟΣ ΟΡΟΣ	ΤΥΠΙΚΗ ΑΠΟΚΛΙΣΗ
ΗΛΙΚΙΑ	35.782	17	72	40,12	11,70
ΜΗΝΕΣ ΑΝΕΡΓΙΑΣ	35.782	0	257	23,34	28,32

17β. Εγγεγραμμένοι άνεργοι στον ΟΑΕΔ κατά Περιφερειακή Ενότητα

ΠΕΡΙΦΕΡΕΙΑ ΠΕΛΟΠΟΝΝΗΣΟΥ	ΣΥΧΝΟΤΗΤΑ	ΠΟΣΟΣΤΟ
ΠΕΡΙΦΕΡΕΙΑΚΗ ΕΝΟΤΗΤΑ ΜΕΣΣΗΝΙΑΣ	11.660	32,59%
ΠΕΡΙΦΕΡΕΙΑΚΗ ΕΝΟΤΗΤΑ ΚΟΡΙΝΘΙΑΣ	10.070	28,14%
ΠΕΡΙΦΕΡΕΙΑΚΗ ΕΝΟΤΗΤΑ ΑΡΚΑΔΙΑΣ	5.538	15,48%
ΠΕΡΙΦΕΡΕΙΑΚΗ ΕΝΟΤΗΤΑ ΑΡΓΟΛΙΔΑΣ	4.614	12,89%
ΠΕΡΙΦΕΡΕΙΑΚΗ ΕΝΟΤΗΤΑ ΛΑΚΩΝΙΑΣ	3.900	10,90%
ΣΥΝΟΛΟ	35.782	100,00%

Πίνακες 18. ΠΕΡΙΦΕΡΕΙΑ ΒΟΡΕΙΟΥ ΑΙΓΑΙΟΥ

18α. Μέση τιμή, ελάχιστη τιμή, μέγιστη τιμή και τυπική απόκλιση για ηλικία και διάρκεια ανεργίας (σε μήνες) για εγγεγραμμένους άνεργους στον ΟΑΕΔ

ΠΕΡΙΦΕΡΕΙΑ ΒΟΡΕΙΟΥ ΑΙΓΑΙΟΥ	ΑΡΙΘΜΟΣ ΠΑΡΑΤΗΡΗΣΕΩΝ	ΕΛΑΧΙΣΤΗ ΤΙΜΗ	ΜΕΓΙΣΤΗ ΤΙΜΗ	ΜΕΣΟΣ ΟΡΟΣ	ΤΥΠΙΚΗ ΑΠΟΚΛΙΣΗ
ΗΛΙΚΙΑ	13.798	17	73	39,27	11,66
ΜΗΝΕΣ ΑΝΕΡΓΙΑΣ	13.798	0	231	18,60	24,17

18β. Εγγεγραμμένοι άνεργοι στον ΟΑΕΔ κατά Περιφερειακή Ενότητα

ΠΕΡΙΦΕΡΕΙΑ ΒΟΡΕΙΟΥ ΑΙΓΑΙΟΥ	ΣΥΧΝΟΤΗΤΑ	ΠΟΣΟΣΤΟ
ΠΕΡΙΦΕΡΕΙΑΚΗ ΕΝΟΤΗΤΑ ΛΕΣΒΟΥ	5.753	41,69%
ΠΕΡΙΦΕΡΕΙΑΚΗ ΕΝΟΤΗΤΑ ΧΙΟΥ	3.501	25,37%
ΠΕΡΙΦΕΡΕΙΑΚΗ ΕΝΟΤΗΤΑ ΣΑΜΟΥ	2.624	19,02%
ΠΕΡΙΦΕΡΕΙΑΚΗ ΕΝΟΤΗΤΑ ΛΗΜΝΟΥ	1.019	7,39%
ΠΕΡΙΦΕΡΕΙΑΚΗ ΕΝΟΤΗΤΑ ΙΚΑΡΙΑΣ	901	6,53%
ΣΥΝΟΛΟ	13.798	100,00%

Πίνακες 19. ΠΕΡΙΦΕΡΕΙΑ ΝΟΤΙΟΥ ΑΙΓΑΙΟΥ

19α. Μέση τιμή, ελάχιστη τιμή, μέγιστη τιμή και τυπική απόκλιση για ηλικία και διάρκεια ανεργίας (σε μήνες) για εγγεγραμμένους ανέργους στον ΟΑΕΔ

ΠΕΡΙΦΕΡΕΙΑ ΝΟΤΙΟΥ ΑΙΓΑΙΟΥ	ΑΡΙΘΜΟΣ ΠΑΡΑΤΗΡΗΣΕΩΝ	ΕΛΑΧΙΣΤΗ ΤΙΜΗ	ΜΕΓΙΣΤΗ ΤΙΜΗ	ΜΕΣΟΣ ΟΡΟΣ	ΤΥΠΙΚΗ ΑΠΟΚΛΙΣΗ
ΗΛΙΚΙΑ	15.133	17	76	40,28	11,89
ΜΗΝΕΣ ΑΝΕΡΓΙΑΣ	15.133	0	233	16,54	24,16

19β. Εγγεγραμμένοι άνεργοι στον ΟΑΕΔ κατά Περιφερειακή Ενότητα

ΠΕΡΙΦΕΡΕΙΑ ΝΟΤΙΟΥ ΑΙΓΑΙΟΥ	ΣΥΧΝΟΤΗΤΑ	ΠΟΣΟΣΤΟ
ΠΕΡΙΦΕΡΕΙΑΚΗ ΕΝΟΤΗΤΑ ΡΟΔΟΥ	4.648	30,71%
ΠΕΡΙΦΕΡΕΙΑΚΗ ΕΝΟΤΗΤΑ ΣΥΡΟΥ	1.824	12,05%
ΠΕΡΙΦΕΡΕΙΑΚΗ ΕΝΟΤΗΤΑ ΚΑΛΥΜΝΟΥ	1.816	12,00%
ΠΕΡΙΦΕΡΕΙΑΚΗ ΕΝΟΤΗΤΑ ΝΑΞΟΥ	1.675	11,07%
ΠΕΡΙΦΕΡΕΙΑΚΗ ΕΝΟΤΗΤΑ ΠΑΡΟΥ	1.530	10,11%
ΠΕΡΙΦΕΡΕΙΑΚΗ ΕΝΟΤΗΤΑ ΚΩ	1.182	7,81%
ΠΕΡΙΦΕΡΕΙΑΚΗ ΕΝΟΤΗΤΑ ΤΗΝΟΥ	514	3,40%
ΠΕΡΙΦΕΡΕΙΑΚΗ ΕΝΟΤΗΤΑ ΘΗΡΑΣ	490	3,24%
ΠΕΡΙΦΕΡΕΙΑΚΗ ΕΝΟΤΗΤΑ ΜΥΚΟΝΟΥ	448	2,96%
ΠΕΡΙΦΕΡΕΙΑΚΗ ΕΝΟΤΗΤΑ ΑΝΔΡΟΥ	393	2,60%
ΠΕΡΙΦΕΡΕΙΑΚΗ ΕΝΟΤΗΤΑ ΚΑΡΠΑΘΟΥ	284	1,88%
ΠΕΡΙΦΕΡΕΙΑΚΗ ΕΝΟΤΗΤΑ ΜΗΛΟΥ	216	1,43%
ΠΕΡΙΦΕΡΕΙΑΚΗ ΕΝΟΤΗΤΑ ΚΕΑΣ - ΚΥΘΝΟΥ	113	0,75%
ΣΥΝΟΛΟ	15.133	100,00%

Πίνακες 20. ΠΕΡΙΦΕΡΕΙΑ ΚΡΗΤΗΣ

20α. Μέση τιμή, ελάχιστη τιμή, μέγιστη τιμή και τυπική απόκλιση για ηλικία και διάρκεια ανεργίας (σε μήνες) για εγγεγραμμένους ανέργους στον ΟΑΕΔ

ΠΕΡΙΦΕΡΕΙΑ ΚΡΗΤΗΣ	ΑΡΙΘΜΟΣ ΠΑΡΑΤΗΡΗΣΕΩΝ	ΕΛΑΧΙΣΤΗ ΤΙΜΗ	ΜΕΓΙΣΤΗ ΤΙΜΗ	ΜΕΣΟΣ ΟΡΟΣ	ΤΥΠΙΚΗ ΑΠΟΚΛΙΣΗ
ΗΛΙΚΙΑ	31.033	16	73	39,64	11,48
ΜΗΝΕΣ ΑΝΕΡΓΙΑΣ	31.033	0	219	22,15	26,16

20β. Εγγεγραμμένοι άνεργοι στον ΟΑΕΔ κατά Περιφερειακή Ενότητα

ΠΕΡΙΦΕΡΕΙΑ ΚΡΗΤΗΣ	ΣΥΧΝΟΤΗΤΑ	ΠΟΣΟΣΤΟ
ΠΕΡΙΦΕΡΕΙΑΚΗ ΕΝΟΤΗΤΑ ΗΡΑΚΛΕΙΟΥ	19.523	62,91%
ΠΕΡΙΦΕΡΕΙΑΚΗ ΕΝΟΤΗΤΑ ΧΑΝΙΩΝ	5.230	16,85%
ΠΕΡΙΦΕΡΕΙΑΚΗ ΕΝΟΤΗΤΑ ΛΑΣΙΘΙΟΥ	3.343	10,77%
ΠΕΡΙΦΕΡΕΙΑΚΗ ΕΝΟΤΗΤΑ ΡΕΘΥΜΝΟΥ	2.937	9,46%
ΣΥΝΟΛΟ	31.033	100,00%

2. ΟΙ ΕΠΑΓΓΕΛΜΑΤΙΚΕΣ ΕΙΔΙΚΟΤΗΤΕΣ ΤΩΝ ΑΝΕΡΓΩΝ

2.1 ΤΑΞΙΝΟΜΗΣΗ ΤΩΝ ΑΝΕΡΓΩΝ ΒΑΣΕΙ ΤΗΣ ΕΠΑΓΓΕΛΜΑΤΙΚΗΣ ΕΙΔΙΚΟΤΗΤΑΣ ΠΟΥ ΔΗΛΩΣΑΝ ΟΤΙ ΑΝΑΖΗΤΟΥΝ¹

2.1.1 ΤΑΞΙΝΟΜΗΣΗ ΤΩΝ ΑΝΕΡΓΩΝ ΣΤΙΣ ΓΕΝΙΚΕΣ ΚΑΤΗΓΟΡΙΕΣ ΤΩΝ ΕΠΑΓΓΕΛΜΑΤΩΝ (1ΨΗΦΙΑ ΚΑΤΑΤΑΞΗ ΣΤΕΠ'92)

Η ανάλυση των επαγγελματικών ειδικοτήτων των ανέργων στη γενική ταξινόμηση των επαγγελματιών (1ψήφια κατάταξη, ΣΤΕΠ'92) για το επάγγελμα που αναζητούν, έδειξε υψηλή συγκέντρωση στις εξής κατηγορίες επαγγελματιών:

- Ανειδίκευτοι εργάτες, χειρώνακτες και μικροεπαγγελματίες (29,42% των ανέργων)
- Υπάλληλοι γραφείου και ασκούντες συναφή επαγγέλματα (19,77%)²
- Απασχολούμενοι στην παροχή υπηρεσιών και πωλητές σε καταστήματα και υπαίθριες αγορές (19,62%)
- Πρόσωπα που ασκούν επιστημονικά, καλλιτεχνικά και συναφή επαγγέλματα (10,08%)
- Ειδικευμένοι τεχνίτες και ασκούντες συναφή τεχνικά επαγγέλματα (9,50%)
- Τεχνολόγοι, τεχνικοί βοηθοί και ασκούντες συναφή επαγγέλματα (7,26%)
- Χειριστές σταθερών βιομηχανικών εγκαταστάσεων, μηχανημάτων και εξοπλισμού και συναρμολογητές (μονταδόροι), (3,45%)

¹ Πρόκειται για τις Επαγγελματικές Ειδικότητες στις οποίες οι άνεργοι δήλωσαν ότι αναζητούν εργασία (βάσει της επαγγελματικής τους εμπειρίας, ή των πτυχίων και προσόντων που διαθέτουν).

² Θα πρέπει να σημειωθεί ότι η καταγραφή των ανέργων στην επαγγελματική κατηγορία των Υπαλλήλων γραφείου είναι ετερόκλητη, επομένως τα αποτελέσματα για αυτή την επαγγελματική κατηγορία θα πρέπει να λαμβάνονται υπόψη με επιφύλαξη.

Πίνακας 21. Εγγεγραμμένοι άνεργοι στον ΟΑΕΔ κατά μονοψήφια επαγγελματική ειδικότητα που δήλωσαν ότι αναζητούν

ΚΩΔΙΚΟΣ ΕΙΔΙΚΟΤΗΤΑΣ	ΠΕΡΙΓΡΑΦΗ	ΑΡΙΘΜΟΣ ΑΝΕΡΓΩΝ	ΠΟΣΟΣΤΟ
9	ΑΝΕΙΔΙΚΕΥΤΟΙ ΕΡΓΑΤΕΣ, ΧΕΙΡΩΝΑΚΤΕΣ ΚΑΙ ΜΙΚΡΟΕΠΑΓΓΕΛΜΑΤΙΕΣ	258.297	29,42%
4	ΥΠΑΛΛΗΛΟΙ ΓΡΑΦΕΙΟΥ ΚΑΙ ΑΣΚΟΥΝΤΕΣ ΣΥΝΑΦΗ ΕΠΑΓΓΕΛΜΑΤΑ	173.623	19,77%
5	ΑΠΑΣΧΟΛΟΥΜΕΝΟΙ ΣΤΗΝ ΠΑΡΟΧΗ ΥΠΗΡΕΣΙΩΝ ΚΑΙ ΠΩΛΗΤΕΣ ΣΕ ΚΑΤΑΣΤΗΜΑΤΑ ΚΑΙ ΥΠΑΙΘΡΙΕΣ ΑΓΟΡΕΣ	172.235	19,62%
2	ΠΡΟΣΩΠΑ ΠΟΥ ΑΣΚΟΥΝ ΕΠΙΣΤΗΜΟΝΙΚΑ, ΚΑΛΛΙΤΕΧΝΙΚΑ ΚΑΙ ΣΥΝΑΦΗ ΕΠΑΓΓΕΛΜΑΤΑ	88.524	10,08%
7	ΕΙΔΙΚΕΥΜΕΝΟΙ ΤΕΧΝΙΤΕΣ ΚΑΙ ΑΣΚΟΥΝΤΕΣ ΣΥΝΑΦΗ ΤΕΧΝΙΚΑ ΕΠΑΓΓΕΛΜΑΤΑ	83.453	9,50%
3	ΤΕΧΝΟΛΟΓΟΙ, ΤΕΧΝΙΚΟΙ ΒΟΗΘΟΙ ΚΑΙ ΑΣΚΟΥΝΤΕΣ ΣΥΝΑΦΗ ΕΠΑΓΓΕΛΜΑΤΑ	63.766	7,26%
8	ΧΕΙΡΙΣΤΕΣ ΣΤΑΘΕΡΩΝ ΒΙΟΜΗΧΑΝΙΚΩΝ ΕΓΚΑΤΑΣΤΑΣΕΩΝ, ΜΗΧΑΝΗΜΑΤΩΝ ΚΑΙ ΕΞΟΠΛΙΣΜΟΥ ΚΑΙ ΣΥΝΑΡΜΟΛΟΓΗΤΕΣ (ΜΟΝΤΑΔΟΡΟΙ)	30.276	3,45%
1	ΜΕΛΗ ΤΩΝ ΒΟΥΛΕΥΟΜΕΝΩΝ ΣΩΜΑΤΩΝ: ΑΝΩΤΕΡΑ ΔΙΟΙΚΗΤΙΚΑ ΚΑΙ ΔΙΕΥΘΥΝΤΙΚΑ ΣΤΕΛΕΧΗ ΤΟΥ ΔΗΜΟΣΙΟΥ ΚΑΙ ΤΟΥ ΙΔΙΩΤΙΚΟΥ ΤΟΜΕΑ	5.080	0,58%
6	ΕΙΔΙΚΕΥΜΕΝΟΙ ΓΕΩΡΓΟΙ, ΚΤΗΝΟΤΡΟΦΟΙ, ΔΑΣΟΚΟΜΟΙ ΚΑΙ ΑΛΙΕΙΣ	2.446	0,28%
0	ΕΝΟΠΛΕΣ ΔΥΝΑΜΕΙΣ	86	0,01%
	ΕΛΛΕΙΠΟΥΣΕΣ ΤΙΜΕΣ	222	0,03%
ΣΥΝΟΛΟ		878.008	100,00%

2.1.2 ΤΑΞΙΝΟΜΗΣΗ ΤΩΝ ΑΝΕΡΓΩΝ ΣΤΙΣ ΑΝΑΛΥΤΙΚΟΤΕΡΕΣ ΚΑΤΗΓΟΡΙΕΣ ΤΩΝ ΕΠΑΓΓΕΛΜΑΤΩΝ (2ΨΗΦΙΑ ΚΑΤΑΤΑΞΗ ΣΤΕΠ'92)³

Η ταξινόμηση των ανέργων κατά 2ψήφιο κωδικό επαγγέλματος δίνει αναλυτικότερες πληροφορίες για τις επαγγελματικές ειδικότητες που αναζητούν. Σύμφωνα με αυτή την κατάταξη, τα επαγγέλματα με την υψηλότερη προσφορά εργασίας είναι τα εξής:

- Υπάλληλοι γραφείου (18,66% του συνόλου)
- Μοντέλα, πωλητές και ασκούντες συναφή επαγγέλματα (11,49%)
- Απασχολούμενοι στην παροχή προσωπικών υπηρεσιών (9,76%)
- Ανειδίκευτοι εργάτες ορυχείων, κατασκευών, μεταποίησης και μεταφορών (9,31%)
- Πλανόδιοι πωλητές, οικιακοί βοηθοί (8,65%)
- Τεχνίτες ανέγερσης και αποπεράτωσης κτιρίων και άλλων δομικών έργων (6,03%)

Πίνακας 22. Εγγεγραμμένοι άνεργοι στον ΟΑΕΔ κατά διψήφια επαγγελματική ειδικότητα που δήλωσαν ότι αναζητούν

ΚΩΔΙΚΟΣ ΕΙΔΙΚΟΤΗΤΑΣ	ΠΕΡΙΓΡΑΦΗ	ΑΡΙΘΜΟΣ ΑΝΕΡΓΩΝ	ΠΟΣΟΣΤΟ
41	ΥΠΑΛΛΗΛΟΙ ΓΡΑΦΕΙΟΥ	143.383	18,66%
53	ΜΟΝΤΕΛΑ, ΠΩΛΗΤΕΣ ΚΑΙ ΑΣΚΟΥΝΤΕΣ ΣΥΝΑΦΗ ΕΠΑΓΓΕΛΜΑΤΑ	88.285	11,49%
51	ΑΠΑΣΧΟΛΟΥΜΕΝΟΙ ΣΤΗΝ ΠΑΡΟΧΗ ΠΡΟΣΩΠΙΚΩΝ ΥΠΗΡΕΣΙΩΝ	74.985	9,76%
93	ΑΝΕΙΔΙΚΕΥΤΟΙ ΕΡΓΑΤΕΣ ΟΡΥΧΕΙΩΝ, ΚΑΤΑΣΚΕΥΩΝ, ΜΕΤΑΠΟΙΗΣΗΣ ΚΑΙ ΜΕΤΑΦΟΡΩΝ	71.524	9,31%
91	ΠΛΑΝΟΔΙΟΙ ΠΩΛΗΤΕΣ, ΟΙΚΙΑΚΟΙ ΒΟΗΘΟΙ Κ.Π.Α.Ε.	66.424	8,65%
72	ΤΕΧΝΙΤΕΣ ΑΝΕΓΕΡΣΗΣ ΚΑΙ ΑΠΟΠΕΡΑΤΩΣΗΣ ΚΤΙΡΙΩΝ ΚΑΙ ΑΛΛΩΝ ΔΟΜΙΚΩΝ ΕΡΓΩΝ	46.339	6,03%
27	ΠΡΟΣΩΠΑ ΑΣΚΟΥΝΤΑ ΕΠΙΣΤΗΜΟΝΙΚΑ, ΚΑΛΛΙΤΕΧΝΙΚΑ ΚΑΙ ΣΥΝΑΦΗ ΕΠΑΓΓΕΛΜΑΤΑ Μ.Α.Κ.	27.735	3,61%
99	ΓΕΝΙΚΩΝ ΚΑΘΗΚΟΝΤΩΝ	25.061	3,26%
34	ΕΙΔΙΚΕΥΜΕΝΟΙ ΕΠΙ ΤΩΝ ΠΩΛΗΣΕΩΝ ΧΡΗΜΑΤΙΣΤΕΣ, ΚΤΗΜΑΤΟΜΕΣΙΤΕΣ,	24.980	3,25%

³ Πρόκειται για τον αριθμό των ανέργων για τους οποίους υπάρχει καταγραφή της ειδικότητας σε 2ψήφιο κωδικό ΣΤΕΠ'92.

	ΑΠΑΣΧΟΛΟΥΜΕΝΟΙ ΣΤΗΝ ΕΞΥΠΗΡΕΤΗΣΗ ΕΠΙΧΕΙΡΗΣΕΩΝ ΕΝ ΓΕΝΕΙ ΚΑΙ ΑΣΚΟΥΝΤΕΣ ΣΥΝΑΦΗ ΕΠΑΓΓΕΛΜΑΤΑ		
24	ΕΚΠΑΙΔΕΥΤΙΚΟΙ	24.588	3,20%
88	ΟΔΗΓΟΙ ΜΕΣΩΝ ΜΕΤΑΦΟΡΑΣ ΚΑΙ ΧΕΙΡΙΣΤΕΣ ΚΙΝΗΤΟΥ ΕΞΟΠΛΙΣΜΟΥ	23.292	3,03%
32	ΤΕΧΝΟΛΟΓΟΙ ΚΑΙ ΤΕΧΝΙΚΟΙ ΒΟΗΘΟΙ ΤΩΝ ΕΠΙΣΤΗΜΩΝ ΒΙΟΛΟΓΙΑΣ ΚΑΙ ΥΓΕΙΑΣ	22.688	2,95%
31	ΤΕΧΝΟΛΟΓΟΙ ΚΑΙ ΤΕΧΝΙΚΟΙ ΒΟΗΘΟΙ ΤΩΝ ΕΠΙΣΤΗΜΩΝ ΤΗΣ ΦΥΣΙΚΗΣ ΚΑΙ ΤΗΣ ΜΗΧΑΝΙΚΗΣ ΚΑΙ ΑΣΚΟΥΝΤΕΣ ΣΥΝΑΦΗ ΕΠΑΓΓΕΛΜΑΤΑ	12.763	1,66%
21	ΦΥΣΙΚΟΙ, ΜΑΘΗΜΑΤΙΚΟΙ ΚΑΙ ΑΣΚΟΥΝΤΕΣ ΣΥΝΑΦΗ ΕΠΑΓΓΕΛΜΑΤΑ	12.586	1,64%
42	ΥΠΑΛΛΗΛΟΙ ΕΞΥΠΗΡΕΤΗΣΗΣ ΠΕΛΑΤΩΝ	12.074	1,57%
74	ΜΗΧΑΝΙΚΟΙ, ΕΦΑΡΜΟΣΤΕΣ ΚΑΙ ΣΥΝΤΗΡΗΤΕΣ ΜΗΧΑΝΩΝ ΚΑΙ ΗΛΕΚΤΡΙΚΟΥ ΚΑΙ ΗΛΕΚΤΡΟΝΙΚΟΥ ΕΞΟΠΛΙΣΜΟΥ	10.497	1,37%
22	ΑΡΧΙΤΕΚΤΟΝΕΣ, ΜΗΧΑΝΙΚΟΙ ΚΑΙ ΑΣΚΟΥΝΤΕΣ ΣΥΝΑΦΗ ΕΠΑΓΓΕΛΜΑΤΑ	9.535	1,24%
78	ΤΕΧΝΙΤΕΣ ΥΦΑΝΤΟΥΡΓΙΑΣ, ΕΙΔΩΝ ΕΝΔΥΣΕΩΣ ΚΑΙ ΑΣΚΟΥΝΤΕΣ ΣΥΝΑΦΗ ΕΠΑΓΓΕΛΜΑΤΑ	8.787	1,14%
92	ΑΝΕΙΔΙΚΕΥΤΟΙ ΑΓΡΕΡΓΑΤΕΣ, ΑΛΙΕΡΓΑΤΕΣ ΚΑΙ ΑΣΚΟΥΝΤΕΣ ΣΥΝΑΦΗ ΕΠΑΓΓΕΛΜΑΤΑ	8.144	1,06%
23	ΒΙΟΛΟΓΟΙ ΕΝ ΓΕΝΕΙ, ΙΑΤΡΟΙ ΚΑΙ ΑΣΚΟΥΝΤΕΣ ΣΥΝΑΦΗ ΕΠΑΓΓΕΛΜΑΤΑ	7.893	1,03%
76	ΤΕΧΝΙΤΕΣ ΕΠΕΞΕΡΓΑΣΙΑΣ ΤΡΟΦΙΜΩΝ ΚΑΙ ΑΣΚΟΥΝΤΕΣ ΣΥΝΑΦΗ ΕΠΑΓΓΕΛΜΑΤΑ	6.873	0,89%
52	ΑΠΑΣΧΟΛΟΥΜΕΝΟΙ ΣΤΗΝ ΠΑΡΟΧΗ ΥΠΗΡΕΣΙΩΝ ΠΡΟΣΤΑΣΙΑΣ	6.300	0,82%
25	ΛΟΓΙΣΤΕΣ ΚΑΙ ΑΛΛΑ ΣΤΕΛΕΧΗ ΕΠΙΧΕΙΡΗΣΕΩΝ	5.598	0,73%
73	ΧΥΤΕΣ ΜΕΤΑΛΛΩΝ, ΣΥΓΚΟΛΛΗΤΕΣ, ΕΛΑΣΜΑΤΟΥΡΓΟΙ , ΤΕΧΝΙΤΕΣ ΜΕΤΑΛΛΙΚΩΝ ΔΟΜΙΚΩΝ ΚΑΤΑΣΚΕΥΩΝ, ΣΙΔΗΡΟΥΡΓΟΙ ΚΑΙ ΑΣΚΟΥΝΤΕΣ ΣΥΝΑΦΗ ΕΠΑΓΓΕΛΜΑΤΑ	4.802	0,62%
33	ΒΟΗΘΗΤΙΚΟ ΔΙΔΑΚΤΙΚΟ ΠΡΟΣΩΠΙΚΟ	3.145	0,41%
75	ΤΕΧΝΙΤΕΣ ΠΟΥ ΕΚΤΕΛΟΥΝ ΕΡΓΑΣΙΕΣ ΑΚΡΙΒΕΙΑΣ, ΧΕΙΡΟΤΕΧΝΕΣ, ΤΥΠΟΓΡΑΦΟΙ ΚΑΙ ΑΣΚΟΥΝΤΕΣ ΣΥΝΑΦΗ ΕΠΑΓΓΕΛΜΑΤΑ	2.980	0,39%
13	ΔΙΕΥΘΥΝΟΝΤΕΣ ΕΠΙΧΕΙΡΗΜΑΤΙΕΣ ΚΑΙ ΠΡΟΪΣΤΑΜΕΝΟΙ ΜΙΚΡΩΝ ΔΗΜΟΣΙΩΝ Η ΙΔΙΩΤΙΚΩΝ ΕΠΙΧΕΙΡΗΣΕΩΝ (ΜΕ ΑΠΑΣΧΟΛΗΣΗ ΜΕΧΡΙ 9 ΠΡΟΣΩΠΑ)	2.886	0,38%
12	ΔΙΕΥΘΥΝΟΝΤΕΣ ΚΑΙ ΑΝΩΤΕΡΑ ΣΤΕΛΕΧΗ ΜΕΓΑΛΩΝ ΔΗΜΟΣΙΩΝ ΚΑΙ ΙΔΙΩΤΙΚΩΝ ΕΠΙΧΕΙΡΗΣΕΩΝ ΚΑΙ ΟΡΓΑΝΙΣΜΩΝ (ΜΕ ΑΠΑΣΧΟΛΗΣΗ 10 ΠΡΟΣΩΠΑ ΚΑΙ ΠΑΝΩ)	1.899	0,25%
61	ΓΕΩΡΓΟΙ ΕΙΔΙΚΕΥΜΕΝΟΙ ΚΥΡΙΩΣ ΣΕ ΜΙΑ ΕΤΗΣΙΑ ΚΑΛΛΙΕΡΓΕΙΑ	1.721	0,22%
77	ΤΕΧΝΙΤΕΣ ΕΠΕΞΕΡΓΑΣΙΑΣ ΞΥΛΟΥ, ΕΠΙΠΛΟΠΟΙΟΙ	1.681	0,22%

ΣΥΣΤΗΜΑ ΔΙΑΓΝΩΣΗΣ ΑΝΑΓΚΩΝ ΑΓΟΡΑΣ ΕΡΓΑΣΙΑΣ ΟΑΕΔ

	ΚΑΙ ΑΣΚΟΥΝΤΕΣ ΣΥΝΑΦΗ ΕΠΑΓΓΕΛΜΑΤΑ		
87	ΣΥΝΑΡΜΟΛΟΓΗΤΕΣ (ΜΟΝΤΑΔΟΡΟΙ) ΚΑΙ ΧΕΙΡΙΣΤΕΣ ΜΗΧΑΝΗΜΑΤΩΝ Μ.Α.Κ.	1.423	0,19%
86	ΧΕΙΡΙΣΤΕΣ ΜΗΧΑΝΩΝ ΠΑΡΑΓΩΓΗΣ ΕΙΔΩΝ ΔΙΑΤΡΟΦΗΣ, ΠΟΤΩΝ ΚΑΙ ΚΑΠΝΟΥ	1.419	0,18%
81	ΧΕΙΡΙΣΤΕΣ ΣΤΑΘΕΡΩΝ ΒΙΟΜΗΧΑΝΙΚΩΝ ΕΓΚΑΤΑΣΤΑΣΕΩΝ	1.298	0,17%
85	ΧΕΙΡΙΣΤΕΣ ΜΗΧΑΝΩΝ ΠΑΡΑΓΩΓΗΣ ΚΛΩΣΤΟΥΦΑΝΤΟΥΡΓΙΚΩΝ ΠΡΟΪΟΝΤΩΝ, ΓΟΥΝΙΝΩΝ ΚΑΙ ΔΕΡΜΑΤΙΝΩΝ ΠΡΟΪΟΝΤΩΝ	1.150	0,15%
82	ΧΕΙΡΙΣΤΕΣ ΜΗΧΑΝΩΝ ΠΑΡΑΓΩΓΗΣ ΠΡΟΪΟΝΤΩΝ ΑΠΟ ΜΕΤΑΛΛΑ ΚΑΙ ΟΡΥΚΤΑ	662	0,09%
84	ΧΕΙΡΙΣΤΕΣ ΜΗΧΑΝΩΝ ΠΑΡΑΓΩΓΗΣ ΠΡΟΪΟΝΤΩΝ ΞΥΛΟΥ ΚΑΙ ΧΑΡΤΙΟΥ: ΧΕΙΡΙΣΤΕΣ ΕΚΤΥΠΩΤΙΚΩΝ ΕΝ ΓΕΝΕΙ ΜΗΧΑΝΗΜΑΤΩΝ	518	0,07%
71	ΜΕΤΑΛΛΩΡΥΧΟΙ, ΛΑΤΟΜΟΙ ΚΑΙ ΑΣΚΟΥΝΤΕΣ ΣΥΝΑΦΗ ΕΠΑΓΓΕΛΜΑΤΑ	479	0,06%
26	ΝΟΜΙΚΟΙ ΕΝ ΓΕΝΕΙ	465	0,06%
83	ΧΕΙΡΙΣΤΕΣ ΜΗΧΑΝΩΝ ΠΑΡΑΓΩΓΗΣ ΧΗΜΙΚΩΝ ΠΡΟΪΟΝΤΩΝ ΚΑΙ ΠΡΟΪΟΝΤΩΝ ΑΠΟ ΠΛΑΣΤΙΚΟ ΚΑΙ ΚΑΟΥΤΣΟΥΚ	440	0,06%
11	ΜΕΛΗ ΤΩΝ ΒΟΥΛΕΥΟΜΕΝΩΝ ΣΩΜΑΤΩΝ ΚΑΙ ΑΝΩΤΕΡΑ ΔΙΟΙΚΗΤΙΚΑ ΣΤΕΛΕΧΗ ΤΗΣ ΔΗΜΟΣΙΑΣ ΔΙΟΙΚΗΣΗΣ ΚΑΙ ΤΩΝ ΟΡΓΑΝΙΣΜΩΝ ΕΙΔΙΚΩΝ ΣΥΜΦΕΡΟΝΤΩΝ	276	0,04%
65	ΔΑΣΟΚΟΜΟΙ, ΥΛΟΤΟΜΟΙ ΚΑΙ ΑΣΚΟΥΝΤΕΣ ΣΥΝΑΦΗ ΕΠΑΓΓΕΛΜΑΤΑ	267	0,03%
66	ΕΙΔΙΚΕΥΜΕΝΟΙ ΑΛΙΕΙΣ ΚΑΙ ΑΣΚΟΥΝΤΕΣ ΣΥΝΑΦΗ ΕΠΑΓΓΕΛΜΑΤΑ	182	0,02%
64	ΕΙΔΙΚΕΥΜΕΝΟΙ ΚΤΗΝΟΤΡΟΦΟΙ, ΠΤΗΝΟΤΡΟΦΟΙ Κ.Π.Α.Ε.	176	0,02%
62	ΓΕΩΡΓΟΙ ΕΙΔΙΚΕΥΜΕΝΟΙ ΚΥΡΙΩΣ ΣΤΗΝ ΚΑΛΛΙΕΡΓΕΙΑ ΔΕΝΔΡΩΝ ΚΑΙ ΣΤΑΦΙΔΑΜΠΕΛΩΝ	52	0,01%
63	ΓΕΩΡΓΟΙ ΠΟΛΥΚΑΛΛΙΕΡΓΗΤΕΣ	44	0,01%
01	ΕΝΟΠΛΕΣ ΔΥΝΑΜΕΙΣ	41	0,01%
	ΣΥΝΟΛΟ	768.340	100,00%

2.2 ΤΑΞΙΝΟΜΗΣΗ ΤΩΝ ΑΝΕΡΓΩΝ ΣΤΙΣ ΕΠΑΓΓΕΛΜΑΤΙΚΕΣ ΕΙΔΙΚΟΤΗΤΕΣ ΒΑΣΕΙ ΤΗΣ ΤΕΛΕΥΤΑΙΑΣ ΑΣΚΗΣΗΣ ΕΠΑΓΓΕΛΜΑΤΟΣ⁴

2.2.1 ΤΑΞΙΝΟΜΗΣΗ ΤΩΝ ΑΝΕΡΓΩΝ ΣΤΙΣ ΓΕΝΙΚΕΣ ΚΑΤΗΓΟΡΙΕΣ ΤΩΝ ΕΠΑΓΓΕΛΜΑΤΩΝ (1ΨΗΦΙΑ ΚΑΤΑΤΑΞΗ ΣΤΕΠ'92)

Οι άνεργοι που διαθέτουν εργασιακή εμπειρία (370.562 άτομα) αποτελούν το 42,20% του συνόλου των εγγεγραμμένων ανέργων. Η εργασιακή τους εμπειρία εντοπίζεται στις εξής επαγγελματικές ειδικότητες (στη γενική 1ψήφια κατάταξη των ειδικοτήτων):

- Απασχολούμενοι στην παροχή υπηρεσιών και πωλητές σε καταστήματα και υπαίθριες αγορές (25,86%)
- Ανειδίκευτοι εργάτες, χειρώνακτες και μικροεπαγγελματίες (25,53%)
- Υπάλληλοι γραφείου και ασκούντες συναφή επαγγέλματα (23,08%)
- Ειδικευμένοι τεχνίτες και ασκούντες συναφή τεχνικά επαγγέλματα (8,90%)
- Πρόσωπα που ασκούν επιστημονικά, καλλιτεχνικά και συναφή επαγγέλματα (5,38%)
- Χειριστές σταθερών βιομηχανικών εγκαταστάσεων, μηχανημάτων και εξοπλισμού και συναρμολογητές (μονταδόροι) (5,01%)
- Τεχνολόγοι, τεχνικοί βοηθοί και ασκούντες συναφή επαγγέλματα (4,98%)

Πίνακας 23. Εγγεγραμμένοι άνεργοι στον ΟΑΕΔ ανά μονοψήφια επαγγελματική ειδικότητα της τελευταίας άσκησης επαγγέλματος

ΚΩΔΙΚΟΣ ΕΙΔΙΚΟΤΗΤΑΣ	ΠΕΡΙΓΡΑΦΗ	ΑΡΙΘΜΟΣ ΑΝΕΡΓΩΝ	ΠΟΣΟΣΤΟ
5	ΑΠΑΣΧΟΛΟΥΜΕΝΟΙ ΣΤΗΝ ΠΑΡΟΧΗ ΥΠΗΡΕΣΙΩΝ ΚΑΙ ΠΩΛΗΤΕΣ ΣΕ ΚΑΤΑΣΤΗΜΑΤΑ ΚΑΙ ΥΠΑΙΘΡΙΕΣ ΑΓΟΡΕΣ	95.835	25,86%
9	ΑΝΕΙΔΙΚΕΥΤΟΙ ΕΡΓΑΤΕΣ, ΧΕΙΡΩΝΑΚΤΕΣ ΚΑΙ ΜΙΚΡΟΕΠΑΓΓΕΛΜΑΤΙΕΣ	94.618	25,53%
4	ΥΠΑΛΛΗΛΟΙ ΓΡΑΦΕΙΟΥ ΚΑΙ ΑΣΚΟΥΝΤΕΣ ΣΥΝΑΦΗ ΕΠΑΓΓΕΛΜΑΤΑ	85.509	23,08%
7	ΕΙΔΙΚΕΥΜΕΝΟΙ ΤΕΧΝΙΤΕΣ ΚΑΙ ΑΣΚΟΥΝΤΕΣ ΣΥΝΑΦΗ ΤΕΧΝΙΚΑ ΕΠΑΓΓΕΛΜΑΤΑ	32.993	8,90%

⁴ Πρόκειται για τις Επαγγελματικές Ειδικότητες τις οποίες οι άνεργοι δήλωσαν ότι ασκούσαν στο τελευταίο επάγγελμα που είχαν (άνεργοι με εργασιακή εμπειρία).

2	ΠΡΟΣΩΠΑ ΠΟΥ ΑΣΚΟΥΝ ΕΠΙΣΤΗΜΟΝΙΚΑ, ΚΑΛΛΙΤΕΧΝΙΚΑ ΚΑΙ ΣΥΝΑΦΗ ΕΠΑΓΓΕΛΜΑΤΑ	19.931	5,38%
8	ΧΕΙΡΙΣΤΕΣ ΣΤΑΘΕΡΩΝ ΒΙΟΜΗΧΑΝΙΚΩΝ ΕΓΚΑΤΑΣΤΑΣΕΩΝ, ΜΗΧΑΝΗΜΑΤΩΝ ΚΑΙ ΕΞΟΠΛΙΣΜΟΥ ΚΑΙ ΣΥΝΑΡΜΟΛΟΓΗΤΕΣ (ΜΟΝΤΑΔΟΡΟΙ)	18.579	5,01%
3	ΤΕΧΝΟΛΟΓΟΙ, ΤΕΧΝΙΚΟΙ ΒΟΗΘΟΙ ΚΑΙ ΑΣΚΟΥΝΤΕΣ ΣΥΝΑΦΗ ΕΠΑΓΓΕΛΜΑΤΑ	18.442	4,98%
1	ΜΕΛΗ ΤΩΝ ΒΟΥΛΕΥΟΜΕΝΩΝ ΣΩΜΑΤΩΝ: ΑΝΩΤΕΡΑ ΔΙΟΙΚΗΤΙΚΑ ΚΑΙ ΔΙΕΥΘΥΝΤΙΚΑ ΣΤΕΛΕΧΗ ΤΟΥ ΔΗΜΟΣΙΟΥ ΚΑΙ ΤΟΥ ΙΔΙΩΤΙΚΟΥ ΤΟΜΕΑ	3.196	0,86%
6	ΕΙΔΙΚΕΥΜΕΝΟΙ ΓΕΩΡΓΟΙ, ΚΤΗΝΟΤΡΟΦΟΙ, ΔΑΣΟΚΟΜΟΙ ΚΑΙ ΑΛΙΕΙΣ	1.439	0,39%
0	ΕΝΟΠΛΕΣ ΔΥΝΑΜΕΙΣ	20	0,01%
ΣΥΝΟΛΟ		370.562	100,00%

2.2.2 ΤΑΤΑΞΙΝΟΜΗΣΗ ΤΩΝ ΑΝΕΡΓΩΝ ΣΤΙΣ ΑΝΑΛΥΤΙΚΟΤΕΡΕΣ ΚΑΤΗΓΟΡΙΕΣ ΤΩΝ ΕΠΑΓΓΕΛΜΑΤΩΝ (2ΨΗΦΙΑ ΚΑΤΑΤΑΞΗ ΣΤΕΠ'92)

Αναλυτικότερα, η εργασιακή εμπειρία των ανέργων εντοπίζεται κυρίως στις εξής επαγγελματικές ειδικότητες:

- Υπάλληλοι γραφείου (19,46%)
- Απασχολούμενοι στην παροχή προσωπικών υπηρεσιών (14,63%)
- Πλανόδιοι πωλητές, οικιακοί βοηθοί (11,94%)
- Μοντέλα, πωλητές και ασκούντες συναφή επαγγέλματα (11,30%)
- Ανειδίκευτοι εργάτες ορυχείων, κατασκευών, μεταποίησης και μεταφορών (9,19%)
- Τεχνίτες ανέγερσης και αποπεράτωσης κτιρίων και άλλων δομικών έργων (4,71%)

Πίνακας 24. Εγγεγραμμένοι άνεργοι στον ΟΑΕΔ κατά διψήφια επαγγελματική ειδικότητα της τελευταίας άσκησης επαγγέλματος

ΚΩΔΙΚΟΣ ΕΙΔΙΚΟΤΗΤΑΣ	ΠΕΡΙΓΡΑΦΗ	ΑΡΙΘΜΟΣ ΑΝΕΡΓΩΝ	ΠΟΣΟΣΤΟ
41	ΥΠΑΛΛΗΛΟΙ ΓΡΑΦΕΙΟΥ	67.170	19,46%
51	ΑΠΑΣΧΟΛΟΥΜΕΝΟΙ ΣΤΗΝ ΠΑΡΟΧΗ ΠΡΟΣΩΠΙΚΩΝ ΥΠΗΡΕΣΙΩΝ	50.514	14,63%
91	ΠΛΑΝΟΔΙΟΙ ΠΩΛΗΤΕΣ, ΟΙΚΙΑΚΟΙ ΒΟΗΘΟΙ Κ.Π.Α.Ε.	41.226	11,94%
53	ΜΟΝΤΕΛΑ, ΠΩΛΗΤΕΣ ΚΑΙ ΑΣΚΟΥΝΤΕΣ ΣΥΝΑΦΗ ΕΠΑΓΓΕΛΜΑΤΑ	38.997	11,30%
93	ΑΝΕΙΔΙΚΕΥΤΟΙ ΕΡΓΑΤΕΣ ΟΡΥΧΕΙΩΝ, ΚΑΤΑΣΚΕΥΩΝ, ΜΕΤΑΠΟΙΗΣΗΣ ΚΑΙ ΜΕΤΑΦΟΡΩΝ	31.733	9,19%
72	ΤΕΧΝΙΤΕΣ ΑΝΕΓΕΡΣΗΣ ΚΑΙ ΑΠΟΠΕΡΑΤΩΣΗΣ ΚΤΙΡΙΩΝ ΚΑΙ ΑΛΛΩΝ ΔΟΜΙΚΩΝ ΕΡΓΩΝ	16.260	4,71%
88	ΟΔΗΓΟΙ ΜΕΣΩΝ ΜΕΤΑΦΟΡΑΣ ΚΑΙ ΧΕΙΡΙΣΤΕΣ ΚΙΝΗΤΟΥ ΕΞΟΠΛΙΣΜΟΥ	13.068	3,79%
42	ΥΠΑΛΛΗΛΟΙ ΕΞΥΠΗΡΕΤΗΣΗΣ ΠΕΛΑΤΩΝ	11.421	3,31%
34	ΕΙΔΙΚΕΥΜΕΝΟΙ ΕΠΙ ΤΩΝ ΠΩΛΗΣΕΩΝ ΧΡΗΜΑΤΙΣΤΕΣ, ΚΤΗΜΑΤΟΜΕΣΙΤΕΣ, ΑΠΑΣΧΟΛΟΥΜΕΝΟΙ ΣΤΗΝ ΕΞΥΠΗΡΕΤΗΣΗ ΕΠΙΧΕΙΡΗΣΕΩΝ ΕΝ ΓΕΝΕΙ ΚΑΙ ΑΣΚΟΥΝΤΕΣ ΣΥΝΑΦΗ ΕΠΑΓΓΕΛΜΑΤΑ	9.408	2,73%
24	ΕΚΠΑΙΔΕΥΤΙΚΟΙ	9.084	2,63%
76	ΤΕΧΝΙΤΕΣ ΕΠΕΞΕΡΓΑΣΙΑΣ ΤΡΟΦΙΜΩΝ ΚΑΙ ΑΣΚΟΥΝΤΕΣ ΣΥΝΑΦΗ ΕΠΑΓΓΕΛΜΑΤΑ	5.246	1,52%
52	ΑΠΑΣΧΟΛΟΥΜΕΝΟΙ ΣΤΗΝ ΠΑΡΟΧΗ ΥΠΗΡΕΣΙΩΝ ΠΡΟΣΤΑΣΙΑΣ	4.862	1,41%
32	ΤΕΧΝΟΛΟΓΟΙ ΚΑΙ ΤΕΧΝΙΚΟΙ ΒΟΗΘΟΙ ΤΩΝ ΕΠΙΣΤΗΜΩΝ ΒΙΟΛΟΓΙΑΣ ΚΑΙ ΥΓΕΙΑΣ	4.485	1,30%
27	ΠΡΟΣΩΠΑ ΑΣΚΟΥΝΤΑ ΕΠΙΣΤΗΜΟΝΙΚΑ, ΚΑΛΛΙΤΕΧΝΙΚΑ ΚΑΙ ΣΥΝΑΦΗ ΕΠΑΓΓΕΛΜΑΤΑ Μ.Α.Κ.	3.996	1,16%
99	ΓΕΝΙΚΩΝ ΚΑΘΗΚΟΝΤΩΝ	3.888	1,13%
78	ΤΕΧΝΙΤΕΣ ΥΦΑΝΤΟΥΡΓΙΑΣ, ΕΙΔΩΝ ΕΝΔΥΣΕΩΣ ΚΑΙ ΑΣΚΟΥΝΤΕΣ ΣΥΝΑΦΗ ΕΠΑΓΓΕΛΜΑΤΑ	3.672	1,06%

74	ΜΗΧΑΝΙΚΟΙ, ΕΦΑΡΜΟΣΤΕΣ ΚΑΙ ΣΥΝΤΗΡΗΤΕΣ ΜΗΧΑΝΩΝ ΚΑΙ ΗΛΕΚΤΡΙΚΟΥ ΚΑΙ ΗΛΕΚΤΡΟΝΙΚΟΥ ΕΞΟΠΛΙΣΜΟΥ	3.637	1,05%
31	ΤΕΧΝΟΛΟΓΟΙ ΚΑΙ ΤΕΧΝΙΚΟΙ ΒΟΗΘΟΙ ΤΩΝ ΕΠΙΣΤΗΜΩΝ ΤΗΣ ΦΥΣΙΚΗΣ ΚΑΙ ΤΗΣ ΜΗΧΑΝΙΚΗΣ ΚΑΙ ΑΣΚΟΥΝΤΕΣ ΣΥΝΑΦΗ ΕΠΑΓΓΕΛΜΑΤΑ	3.030	0,88%
23	ΒΙΟΛΟΓΟΙ ΕΝ ΓΕΝΕΙ, ΙΑΤΡΟΙ ΚΑΙ ΑΣΚΟΥΝΤΕΣ ΣΥΝΑΦΗ ΕΠΑΓΓΕΛΜΑΤΑ	2.529	0,73%
13	ΔΙΕΥΘΥΝΟΝΤΕΣ ΕΠΙΧΕΙΡΗΜΑΤΙΕΣ ΚΑΙ ΠΡΟΪΣΤΑΜΕΝΟΙ ΜΙΚΡΩΝ ΔΗΜΟΣΙΩΝ Η ΙΔΙΩΤΙΚΩΝ ΕΠΙΧΕΙΡΗΣΕΩΝ (ΜΕ ΑΠΑΣΧΟΛΗΣΗ ΜΕΧΡΙ 9 ΠΡΟΣΩΠΑ)	1.996	0,58%
21	ΦΥΣΙΚΟΙ, ΜΑΘΗΜΑΤΙΚΟΙ ΚΑΙ ΑΣΚΟΥΝΤΕΣ ΣΥΝΑΦΗ ΕΠΑΓΓΕΛΜΑΤΑ	1.896	0,55%
73	ΧΥΤΕΣ ΜΕΤΑΛΛΩΝ, ΣΥΓΚΟΛΛΗΤΕΣ, ΕΛΑΣΜΑΤΟΥΡΓΟΙ , ΤΕΧΝΙΤΕΣ ΜΕΤΑΛΛΙΚΩΝ ΔΟΜΙΚΩΝ ΚΑΤΑΣΚΕΥΩΝ, ΣΙΔΗΡΟΥΡΓΟΙ ΚΑΙ ΑΣΚΟΥΝΤΕΣ ΣΥΝΑΦΗ ΕΠΑΓΓΕΛΜΑΤΑ	1.843	0,53%
92	ΑΝΕΙΔΙΚΕΥΤΟΙ ΑΓΡΕΡΓΑΤΕΣ, ΑΛΙΕΡΓΑΤΕΣ ΚΑΙ ΑΣΚΟΥΝΤΕΣ ΣΥΝΑΦΗ ΕΠΑΓΓΕΛΜΑΤΑ	1.717	0,50%
33	ΒΟΗΘΗΤΙΚΟ ΔΙΔΑΚΤΙΚΟ ΠΡΟΣΩΠΙΚΟ	1.434	0,42%
87	ΣΥΝΑΡΜΟΛΟΓΗΤΕΣ (ΜΟΝΤΑΔΟΡΟΙ) ΚΑΙ ΧΕΙΡΙΣΤΕΣ ΜΗΧΑΝΗΜΑΤΩΝ Μ.Α.Κ.	1.378	0,40%
86	ΧΕΙΡΙΣΤΕΣ ΜΗΧΑΝΩΝ ΠΑΡΑΓΩΓΗΣ ΕΙΔΩΝ ΔΙΑΤΡΟΦΗΣ, ΠΟΤΩΝ ΚΑΙ ΚΑΠΝΟΥ	1.371	0,40%
25	ΛΟΓΙΣΤΕΣ ΚΑΙ ΑΛΛΑ ΣΤΕΛΕΧΗ ΕΠΙΧΕΙΡΗΣΕΩΝ	1.282	0,37%
12	ΔΙΕΥΘΥΝΟΝΤΕΣ ΚΑΙ ΑΝΩΤΕΡΑ ΣΤΕΛΕΧΗ ΜΕΓΑΛΩΝ ΔΗΜΟΣΙΩΝ ΚΑΙ ΙΔΙΩΤΙΚΩΝ ΕΠΙΧΕΙΡΗΣΕΩΝ ΚΑΙ ΟΡΓΑΝΙΣΜΩΝ (ΜΕ ΑΠΑΣΧΟΛΗΣΗ 10 ΠΡΟΣΩΠΑ ΚΑΙ ΠΑΝΩ)	1.115	0,32%

22	ΑΡΧΙΤΕΚΤΟΝΕΣ, ΜΗΧΑΝΙΚΟΙ ΚΑΙ ΑΣΚΟΥΝΤΕΣ ΣΥΝΑΦΗ ΕΠΑΓΓΕΛΜΑΤΑ	1.052	0,30%
61	ΓΕΩΡΓΟΙ ΕΙΔΙΚΕΥΜΕΝΟΙ ΚΥΡΙΩΣ ΣΕ ΜΙΑ ΕΤΗΣΙΑ ΚΑΛΛΙΕΡΓΕΙΑ	907	0,26%
81	ΧΕΙΡΙΣΤΕΣ ΣΤΑΘΕΡΩΝ ΒΙΟΜΗΧΑΝΙΚΩΝ ΕΓΚΑΤΑΣΤΑΣΕΩΝ	860	0,25%
75	ΤΕΧΝΙΤΕΣ ΠΟΥ ΕΚΤΕΛΟΥΝ ΕΡΓΑΣΙΕΣ ΑΚΡΙΒΕΙΑΣ, ΧΕΙΡΟΤΕΧΝΕΣ, ΤΥΠΟΓΡΑΦΟΙ ΚΑΙ ΑΣΚΟΥΝΤΕΣ ΣΥΝΑΦΗ ΕΠΑΓΓΕΛΜΑΤΑ	793	0,23%
85	ΧΕΙΡΙΣΤΕΣ ΜΗΧΑΝΩΝ ΠΑΡΑΓΩΓΗΣ ΚΛΩΣΤΟΥΦΑΝΤΟΥΡΓΙΚΩΝ ΠΡΟΪΟΝΤΩΝ, ΓΟΥΝΙΝΩΝ ΚΑΙ ΔΕΡΜΑΤΙΝΩΝ ΠΡΟΪΟΝΤΩΝ	728	0,21%
77	ΤΕΧΝΙΤΕΣ ΕΠΕΞΕΡΓΑΣΙΑΣ ΞΥΛΟΥ, ΕΠΙΠΛΟΠΟΙΟΙ ΚΑΙ ΑΣΚΟΥΝΤΕΣ ΣΥΝΑΦΗ ΕΠΑΓΓΕΛΜΑΤΑ	507	0,15%
82	ΧΕΙΡΙΣΤΕΣ ΜΗΧΑΝΩΝ ΠΑΡΑΓΩΓΗΣ ΠΡΟΪΟΝΤΩΝ ΑΠΟ ΜΕΤΑΛΛΑ ΚΑΙ ΟΡΥΚΤΑ	458	0,13%
84	ΧΕΙΡΙΣΤΕΣ ΜΗΧΑΝΩΝ ΠΑΡΑΓΩΓΗΣ ΠΡΟΪΟΝΤΩΝ ΞΥΛΟΥ ΚΑΙ ΧΑΡΤΙΟΥ: ΧΕΙΡΙΣΤΕΣ ΕΚΤΥΠΩΤΙΚΩΝ ΕΝ ΓΕΝΕΙ ΜΗΧΑΝΗΜΑΤΩΝ	350	0,10%
71	ΜΕΤΑΛΛΩΡΥΧΟΙ, ΛΑΤΟΜΟΙ ΚΑΙ ΑΣΚΟΥΝΤΕΣ ΣΥΝΑΦΗ ΕΠΑΓΓΕΛΜΑΤΑ	338	0,10%
83	ΧΕΙΡΙΣΤΕΣ ΜΗΧΑΝΩΝ ΠΑΡΑΓΩΓΗΣ ΧΗΜΙΚΩΝ ΠΡΟΪΟΝΤΩΝ ΚΑΙ ΠΡΟΪΟΝΤΩΝ ΑΠΟ ΠΛΑΣΤΙΚΟ ΚΑΙ ΚΑΟΥΤΣΟΥΚ	321	0,09%
65	ΔΑΣΟΚΟΜΟΙ, ΥΛΟΤΟΜΟΙ ΚΑΙ ΑΣΚΟΥΝΤΕΣ ΣΥΝΑΦΗ ΕΠΑΓΓΕΛΜΑΤΑ	308	0,09%
64	ΕΙΔΙΚΕΥΜΕΝΟΙ ΚΤΗΝΟΤΡΟΦΟΙ, ΠΤΗΝΟΤΡΟΦΟΙ Κ.Π.Α.Ε.	84	0,02%
66	ΕΙΔΙΚΕΥΜΕΝΟΙ ΑΛΙΕΙΣ ΚΑΙ ΑΣΚΟΥΝΤΕΣ ΣΥΝΑΦΗ ΕΠΑΓΓΕΛΜΑΤΑ	83	0,02%
11	ΜΕΛΗ ΤΩΝ ΒΟΥΛΕΥΟΜΕΝΩΝ ΣΩΜΑΤΩΝ ΚΑΙ ΑΝΩΤΕΡΑ ΔΙΟΙΚΗΤΙΚΑ ΣΤΕΛΕΧΗ ΤΗΣ ΔΗΜΟΣΙΑΣ ΔΙΟΙΚΗΣΗΣ ΚΑΙ ΤΩΝ ΟΡΓΑΝΙΣΜΩΝ ΕΙΔΙΚΩΝ ΣΥΜΦΕΡΟΝΤΩΝ	74	0,02%

62	ΓΕΩΡΓΟΙ ΕΙΔΙΚΕΥΜΕΝΟΙ ΚΥΡΙΩΣ ΣΤΗΝ ΚΑΛΛΙΕΡΓΕΙΑ ΔΕΝΔΡΩΝ ΚΑΙ ΣΤΑΦΙΔΑΜΠΕΛΩΝ	51	0,01%
26	ΝΟΜΙΚΟΙ ΕΝ ΓΕΝΕΙ	36	0,01%
01	ΕΝΟΠΛΕΣ ΔΥΝΑΜΕΙΣ	14	0,00%
63	ΓΕΩΡΓΟΙ ΠΟΛΥΚΑΛΛΙΕΡΓΗΤΕΣ	4	0,00%
ΣΥΝΟΛΟ		345.226	100,00%

3. Η ΕΠΙΒΑΡΥΝΣΗ ΤΩΝ ΧΩΡΙΚΩΝ ΕΠΙΠΕΔΩΝ ΑΠΟ ΤΗΝ ΑΝΕΡΓΙΑ

Ο υπολογισμός του δείκτη επιβάρυνσης από την ανεργία⁵ αποδεικνύει τον διαφορετικό βαθμό που η ανεργία πλήττει τα χωρικά επίπεδα και αποτελεί χρήσιμο στοιχείο για τον σχεδιασμό των πολιτικών και την κατανομή των χρηματοδοτικών πόρων που προβλέπονται στο πλαίσιο της εφαρμογής των πολιτικών της αγοράς εργασίας.

Στο επίπεδο των Περιφερειών, την μεγαλύτερη επιβάρυνση από την ανεργία παρουσιάζουν οι περιφέρειες Δυτικής Μακεδονίας με δείκτη επιβάρυνσης 10,12, της Δυτικής Ελλάδας (δείκτης επιβάρυνσης 9,98) και Κεντρικής Μακεδονίας (9,56 αντιστοίχως). Ακολουθούν οι περιφέρειες: Θεσσαλίας (με δείκτη επιβάρυνσης 8,74), Ηπείρου (8,20), Αττικής (8,16) Ανατολικής Μακεδονίας και Θράκης (8,13), Στερεάς Ελλάδας (7,66) Βορείου Αιγαίου (6,93), Πελοποννήσου (6,19). Οι νησιωτικές περιφέρειες: Νοτίου Αιγαίου, Κρήτης και Ιονίων Νήσων, εμφανίζουν τους χαμηλότερους δείκτες επιβάρυνσης από την ανεργία μεταξύ των περιφερειών (4,90, 4,98 και 4,99 αντιστοίχως). Ο δείκτης επιβάρυνσης από την ανεργία στο σύνολο της χώρας ανέρχεται στο 8,12.

Στο επίπεδο των Περιφερειακών ενοτήτων, την μεγαλύτερη επιβάρυνση από την ανεργία παρουσιάζουν οι Π.Ε.: Δυτικής Αττικής (δείκτης επιβάρυνσης 11,51), Κοζάνης (10,79), Αχαΐας (10,61), Θεσσαλονίκης (10,52), Ξάνθης (10,36), Πάρου (10,25), Αιτωλοακαρνανίας (10,12), Δυτικού τομέα Αθηνών (10,05), Καστοριάς (10,02), Φλώρινας (9,79), Πειραιώς (9,74), Μαγνησίας (9,70), Κιλκίς (9,43), Καρδίτσας (9,35), Καβάλας (9,22), Ικαρίας (9,12), Πιερίας (9,01), Άρτας (8,97), Εύβοιας (8,94), Ημαθίας (8,63), Πέλλας (8,60), Ηλείας (8,58).

Ο δείκτης επιβάρυνσης από την ανεργία στις περιφέρειες και τις περιφερειακές ενότητες παρουσιάζεται στους επόμενους πίνακες και διαγράμματα.

⁵ Ο δείκτης επιβάρυνσης σταθμίζει την ανεργία σε σχέση με τον πληθυσμό των χωρικών επιπέδων (Εγγεγραμμένοι Άνεργοι/πληθυσμός)*100. Ο δείκτης υπολογίστηκε με βάση τα στοιχεία των εγγεγραμμένων ανέργων του ΟΑΕΔ την 31η Μαΐου 2017 και τα στοιχεία της Απογραφής Πληθυσμού 2011 της ΕΛΣΤΑΤ.

Πίνακας 25. Δείκτης επιβάρυνσης του μόνιμου πληθυσμού των Περιφερειών από την ανεργία (Εγγεγραμμένοι άνεργοι ως ποσοστό του μόνιμου πληθυσμού)

ΠΕΡΙΦΕΡΕΙΑ	ΤΙΜΗ ΔΕΙΚΤΗ
ΔΥΤΙΚΗΣ ΜΑΚΕΔΟΝΙΑΣ	10,12
ΔΥΤΙΚΗΣ ΕΛΛΑΔΑΣ	9,98
ΚΕΝΤΡΙΚΗΣ ΜΑΚΕΔΟΝΙΑΣ	9,56
ΘΕΣΣΑΛΙΑΣ	8,74
ΗΠΕΙΡΟΥ	8,20
ΑΤΤΙΚΗΣ	8,16
ΑΝΑΤΟΛΙΚΗΣ ΜΑΚΕΔΟΝΙΑΣ ΘΡΑΚΗΣ	8,13
ΣΤΕΡΕΑΣ ΕΛΛΑΔΑΣ	7,66
ΒΟΡΕΙΟΥ ΑΙΓΑΙΟΥ	6,93
ΠΕΛΟΠΟΝΝΗΣΟΥ	6,19
ΙΟΝΙΩΝ ΝΗΣΩΝ	4,99
ΚΡΗΤΗΣ	4,98
ΝΟΤΙΟΥ ΑΙΓΑΙΟΥ	4,90
ΣΥΝΟΛΟ ΧΩΡΑΣ	8,12

Διάγραμμα 6. Δείκτης επιβάρυνσης του μόνιμου πληθυσμού των Περιφερειών από την ανεργία (Εγγεγραμμένοι άνεργοι ως ποσοστό του μόνιμου πληθυσμού)

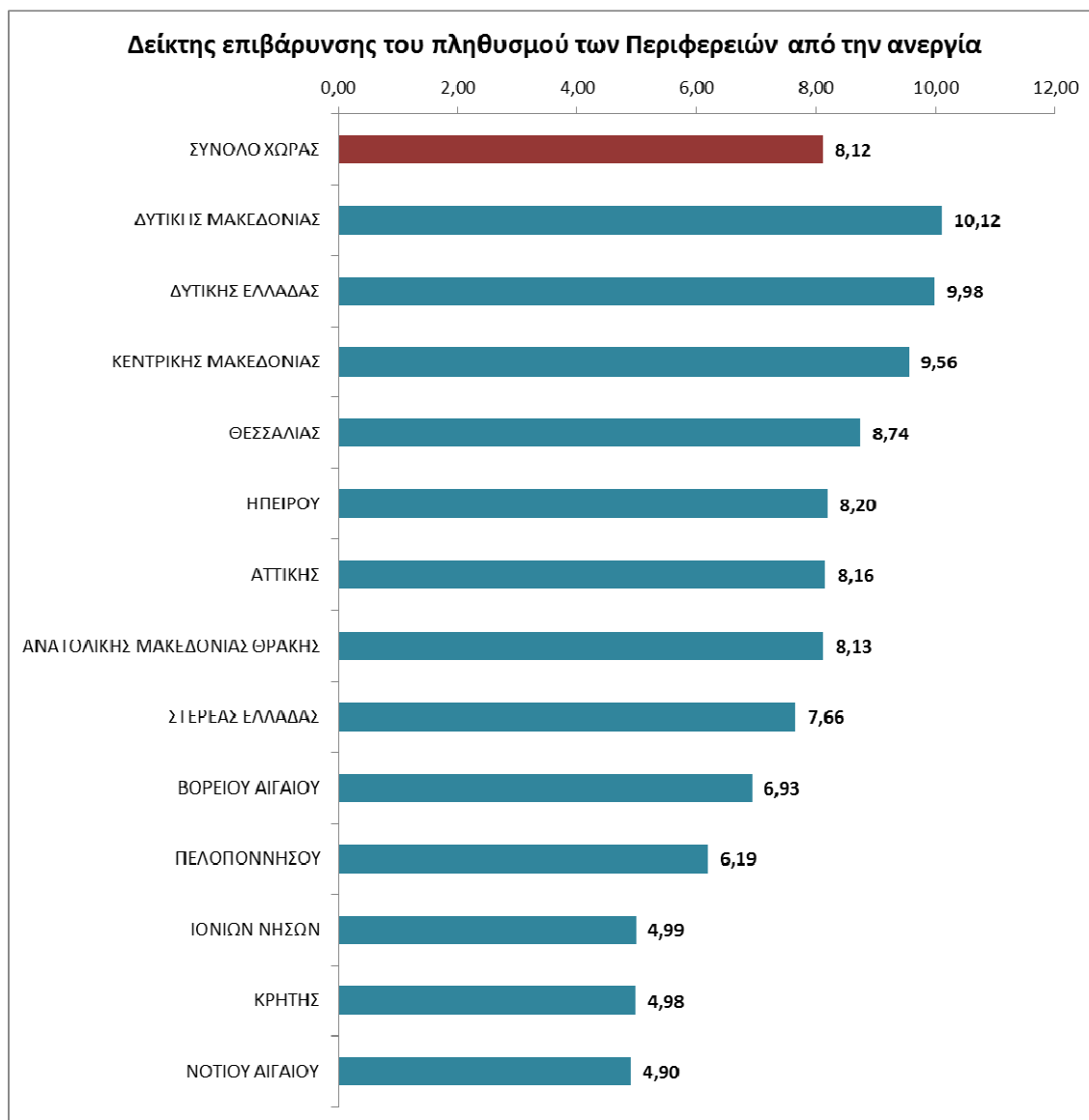

Πίνακας 26. Δείκτης επιβάρυνσης του μόνιμου πληθυσμού των Περιφερειακών Ενοτήτων από την ανεργία (Εγγεγραμμένοι άνεργοι ως ποσοστό του μόνιμου πληθυσμού)

ΠΕΡΙΦΕΡΕΙΑΚΗ ΕΝΟΤΗΤΑ	ΤΙΜΗ ΔΕΙΚΤΗ
ΔΥΤΙΚΗΣ ΑΤΤΙΚΗΣ	11,51
ΚΟΖΑΝΗΣ	10,79
ΑΧΑΪΑΣ	10,61
ΘΕΣΣΑΛΟΝΙΚΗΣ	10,52
ΞΑΝΘΗΣ	10,36
ΠΑΡΟΥ	10,25
ΑΙΤΩΛΟΑΚΑΡΝΑΝΙΑΣ	10,12
ΔΥΤΙΚΟΥ ΤΟΜΕΑ ΑΘΗΝΩΝ	10,05
ΚΑΣΤΟΡΙΑΣ	10,02
ΦΛΩΡΙΝΑΣ	9,79
ΠΕΙΡΑΙΩΣ	9,74
ΜΑΓΝΗΣΙΑΣ	9,70
ΚΙΛΚΙΣ	9,43
ΚΑΡΔΙΤΣΑΣ	9,35
ΚΑΒΑΛΑΣ	9,22
ΙΚΑΡΙΑΣ	9,12
ΠΙΕΡΙΑΣ	9,01
ΑΡΤΑΣ	8,97
ΕΥΒΟΙΑΣ	8,94
ΗΜΑΘΙΑΣ	8,63
ΠΕΛΛΑΣ	8,60
ΗΛΕΙΑΣ	8,58
ΙΩΑΝΝΙΝΩΝ	8,49
ΣΥΡΟΥ	8,48
ΔΡΑΜΑΣ	8,40
ΛΕΥΚΑΔΑΣ	8,29
ΛΑΡΙΣΑΣ	8,29
ΣΠΟΡΑΔΩΝ	8,27
ΝΑΞΟΥ	8,02
ΣΑΜΟΥ	7,96
ΚΕΝΤΡΙΚΟΥ ΤΟΜΕΑ ΑΘΗΝΩΝ	7,94
ΑΝΑΤΟΛΙΚΗΣ ΑΤΤΙΚΗΣ	7,91
ΤΡΙΚΑΛΩΝ	7,88
ΓΡΕΒΕΝΩΝ	7,63
ΝΟΤΙΟΥ ΤΟΜΕΑ ΑΘΗΝΩΝ	7,58
ΠΡΕΒΕΖΑΣ	7,43

ΜΕΣΣΗΝΙΑΣ	7,29
ΣΕΡΡΩΝ	7,03
ΕΥΡΥΤΑΝΙΑΣ	7,03
ΕΒΡΟΥ	7,02
ΦΘΙΩΤΙΔΑΣ	6,97
ΚΟΡΙΝΘΙΑΣ	6,94
ΧΑΛΚΙΔΙΚΗΣ	6,91
ΘΕΣΠΡΩΤΙΑΣ	6,89
ΒΟΙΩΤΙΑΣ	6,82
ΛΕΣΒΟΥ	6,66
ΧΙΟΥ	6,65
ΦΩΚΙΔΑΣ	6,49
ΡΟΔΟΠΗ	6,46
ΗΡΑΚΛΕΙΟΥ	6,39
ΑΡΚΑΔΙΑΣ	6,39
ΚΑΛΥΜΝΟΥ	6,17
ΝΗΣΩΝ	6,08
ΤΗΝΟΥ	5,95
ΛΗΜΝΟΥ	5,90
ΒΟΡΕΙΟΥ ΤΟΜΕΑ ΑΘΗΝΩΝ	5,90
ΚΕΡΚΥΡΑΣ	5,33
ΑΡΓΟΛΙΔΑΣ	4,75
ΛΑΣΙΘΙΟΥ	4,43
ΜΥΚΟΝΟΥ	4,42
ΛΑΚΩΝΙΑΣ	4,38
ΑΝΔΡΟΥ	4,26
ΚΕΦΑΛΛΗΝΙΑΣ	4,06
ΚΑΡΠΑΘΟΥ	3,89
ΡΟΔΟΥ	3,88
ΘΑΣΟΥ	3,67
ΚΩ	3,44
ΡΕΘΥΜΝΟΥ	3,43
ΧΑΝΙΩΝ	3,34
ΖΑΚΥΝΘΟΥ	3,20
ΚΕΑΣ - ΚΥΘΟΥ	2,89
ΘΗΡΑΣ	2,59
ΙΘΑΚΗΣ	2,45
ΜΗΛΟΥ	2,17

Διάγραμμα 7. Δείκτης επιβάρυνσης του μόνιμου πληθυσμού των Περιφερειακών Ενοτήτων από την ανεργία (Εγγεγραμμένοι άνεργοι ως ποσοστό του μόνιμου πληθυσμού)

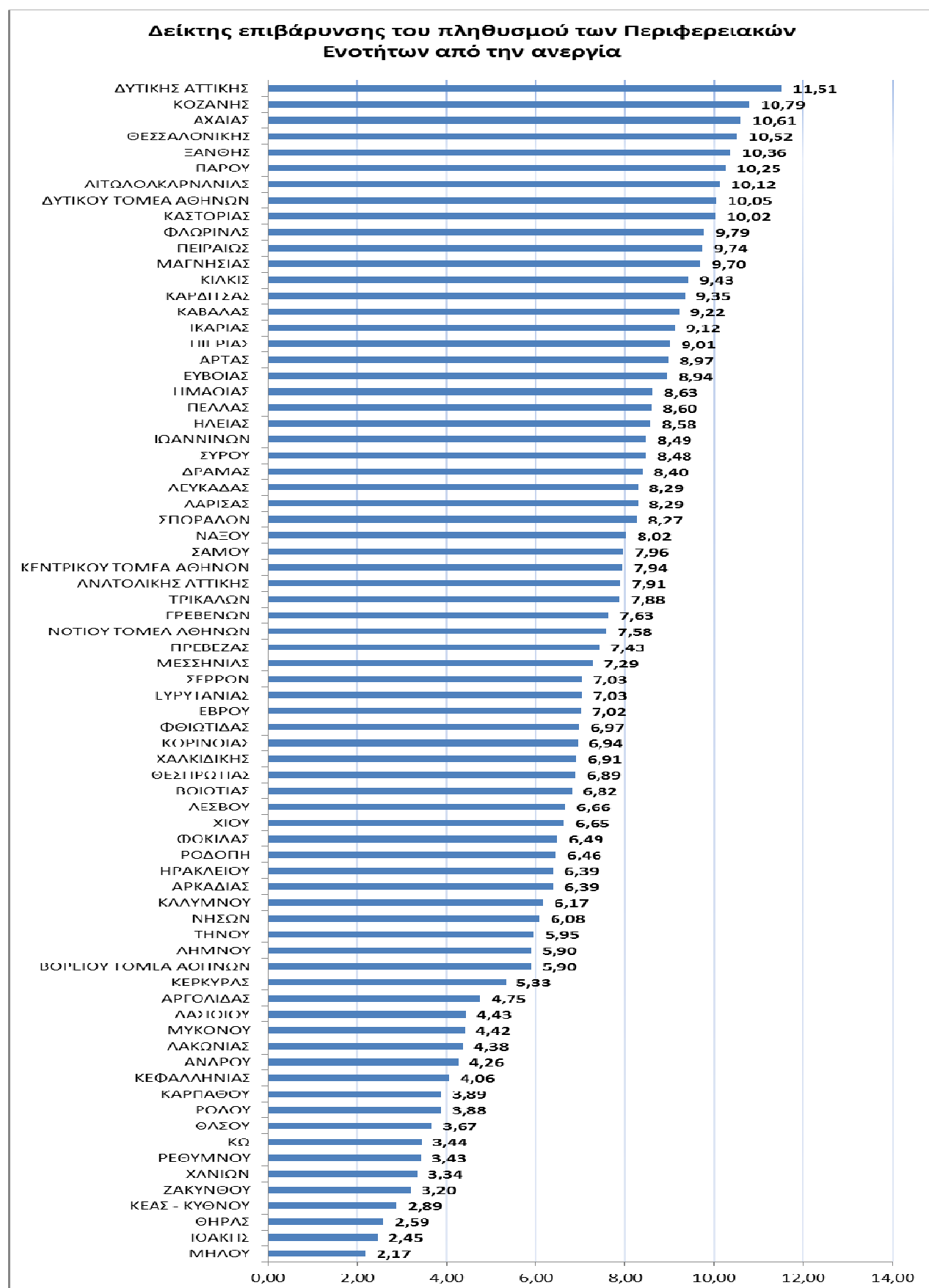

ΚΕΦΑΛΑΙΟ ΔΕΥΤΕΡΟ

ΑΝΑΛΥΣΗ ΤΩΝ ΕΓΓΕΓΡΑΜΜΕΝΩΝ ΑΝΕΡΓΩΝ ΒΑΣΕΙ ΤΟΥ ΕΠΑΓΓΕΛΜΑΤΟΣ ΠΟΥ ΑΝΑΖΗΤΟΥΝ ΚΑΤΑ ΜΟΝΟΨΗΦΙΑ ΕΠΑΓΓΕΛΜΑΤΙΚΗ ΚΑΤΗΓΟΡΙΑ, ΦΥΛΟ, ΗΛΙΚΙΑ, ΔΙΑΡΚΕΙΑ ΑΝΕΡΓΙΑΣ ΚΑΙ ΕΚΠΑΙΔΕΥΤΙΚΟ ΕΠΙΠΕΔΟ ΣΤΟ ΣΥΝΟΛΟ ΤΗΣ ΧΩΡΑΣ ΚΑΙ ΑΝΑ ΠΕΡΙΦΕΡΕΙΑ

Στο δεύτερο κεφάλαιο αναλύονται οι πιο κάτω θεματικές ενότητες:

- Η κατανομή των εγγεγραμμένων ανέργων **κατά Περιφέρεια και κατά μονοψήφια επαγγελματική κατηγορία**. Για την ανάλυση θα γίνει χρήση της ποσοστιαίας κατανομής κατά μονοψήφια επαγγελματική κατηγορία σε κάθε Περιφέρεια της χώρας και τα δεδομένα θα απεικονισθούν διαγραμματικά.
- Η κατανομή των εγγεγραμμένων ανέργων **κατά Φύλο και μονοψήφια επαγγελματική κατηγορία** στο σύνολο της χώρας. Για την ανάλυση θα γίνει χρήση της ποσοστιαίας κατανομής των εγγεγραμμένων ανέργων κατά Φύλο σε κάθε μονοψήφια επαγγελματική κατηγορία και τα δεδομένα θα απεικονισθούν διαγραμματικά.
- **Η κατανομή και η συγκέντρωση της ηλικίας** των εγγεγραμμένων ανέργων σε κάθε μονοψήφια επαγγελματική κατηγορία και η σύγκριση της κατανομής της ηλικίας μεταξύ των επαγγελματικών κατηγοριών. Για την ανάλυση θα γίνει χρήση περιγραφικών στατιστικών και κατασκευή Ιστογραμμάτων.
- **Η κατανομή** των εγγεγραμμένων ανέργων κατά διάρκεια ανεργίας σε κάθε μονοψήφια επαγγελματική κατηγορία και στο σύνολο της χώρας και η σύγκριση της κατανομής της διάρκειας ανεργίας μεταξύ των επαγγελματικών κατηγοριών και τα δεδομένα θα απεικονισθούν διαγραμματικά.
- **Παρουσίαση πινάκων** αριθμού εγγεγραμμένων ανέργων αναζητούντων εργασία κατά μονοψήφια επαγγελματική κατηγορία, Περιφέρεια και Εκπαιδευτικό επίπεδο.

Το σύνολο των εγγεγραμμένων στο μητρώο του ΟΑΕΔ αποτελείται από τους εγγεγραμμένους ανέργους (αναζητούντες εργασία) και τους εγγεγραμμένους Λοιπούς (μη αναζητούντες εργασία). Στο παρόν κεφάλαιο θα γίνει ανάλυση των εγγεγραμμένων ανέργων (αναζητούντων εργασία). Η επεξεργασία των δεδομένων της ανάλυσης έγινε με την χρήση excel office.

1. ΚΑΤΑΝΟΜΗ ΕΓΓΕΓΡΑΜΜΕΝΩΝ ΑΝΕΡΓΩΝ ΚΑΤΑ ΜΟΝΟΨΗΦΙΑ ΕΠΑΓΓΕΛΜΑΤΙΚΗ ΚΑΤΗΓΟΡΙΑ ΣΤΟ ΣΥΝΟΛΟ ΤΗΣ ΧΩΡΑΣ ΚΑΙ ΠΕΡΙΦΕΡΕΙΑ

Στην παρούσα ενότητα παρουσιάζεται ο αριθμός και η ποσοστιαία κατανομή των εγγεγραμμένων ανέργων αναζητούντων εργασία κατά μονοψήφια επαγγελματική κατηγορία και Περιφέρεια. Οι ελλείπουσες τιμές που έχουν προκύψει από τα δεδομένα έχουν εξαιρεθεί από την ανάλυση για την εξαγωγή συγκρίσιμων συμπεράσματος μεταξύ των ενοτήτων και παρουσιάζονται στον πίνακα 1.

ΣΥΣΤΗΜΑ ΔΙΑΓΝΩΣΗΣ ΑΝΑΓΚΩΝ ΑΓΟΡΑΣ ΕΡΓΑΣΙΑΣ ΟΑΕΔ

	ΑΝΑΤΟΛΙΚΗ ΜΑΚΕΔΟΝΙΑ ΚΑΙ ΘΡΑΚΗ	ΑΤΤΙΚΗ	ΒΟΡΕΙΟ ΑΙΓΑΙΟ	ΔΥΤΙΚΗ ΕΛΛΑΔΑ	ΔΥΤΙΚΗ ΜΑΚΕΔΟΝΙΑ	ΗΠΕΙΡΟΣ	ΘΕΣΣΑΛΙΑ	ΙΟΝΙΟΙ ΝΗΣΟΙ	ΚΕΝΤΡΙΚΗ ΜΑΚΕΔΟΝΙΑ	ΚΡΗΤΗ	ΝΟΤΙΟ ΑΙΓΑΙΟ	ΠΕΛΟΠΟΝΝΗΣΟΣ	ΣΤΕΡΕΑ ΕΛΛΑΔΑ	ΣΥΝΟΛΟ	ΠΟΣΟΣΤΟ ΚΑΤΑΝΟΜΗΣ
ΑΝΕΙΔΙΚΕΥΤΟΙ ΕΡΓΑΤΕΣ, ΧΕΙΡΩΝΑΚΤΕΣ ΚΑΙ ΜΙΚΡΟΕΠΑΓΓΕΛΜΑΤΙΕΣ	19.977	80.354	3.761	21.206	6.861	7.192	19.723	2.258	62.268	6.358	3.532	9.912	14.895	258.297	29,43%
ΑΠΑΣΧΟΛΟΥΜΕΝΟΙ ΣΤΗΝ ΠΑΡΟΧΗ ΥΠΗΡΕΣΙΩΝ ΚΑΙ ΠΩΛΗΤΕΣ ΣΕ ΚΑΤΑΣΤΗΜΑΤΑ ΚΑΙ ΥΠΑΙΘΡΙΕΣ ΑΓΟΡΕΣ	8.377	60.834	3.228	13.037	4.434	5.987	12.744	3.034	32.029	7.888	4.888	7.754	8.001	172.235	19,62%
ΕΙΔΙΚΕΥΜΕΝΟΙ ΓΕΩΡΓΟΙ, ΚΤΗΝΟΤΡΟΦΟΙ, ΔΑΣΟΚΟΜΟΙ ΚΑΙ ΑΛΙΕΙΣ	163	843	25	129	57	78	206	78	442	94	82	96	153	2.446	0,28%
ΕΙΔΙΚΕΥΜΕΝΟΙ ΤΕΧΝΙΤΕΣ ΚΑΙ ΑΣΚΟΥΝΤΕΣ ΣΥΝΑΦΗ ΤΕΧΝΙΚΑ ΕΠΑΓΓΕΛΜΑΤΑ	4.583	26.959	1.118	7.065	4.857	3.124	6.339	900	17.994	2.835	1.119	3.549	3.011	83.453	9,51%
ΕΝΟΠΛΕΣ ΔΥΝΑΜΕΙΣ	5	27	2		1	2	6	1	7	19	10	2	4	86	0,01%
ΜΕΛΗ ΤΩΝ ΒΟΥΛΕΥΟΜΕΝΩΝ ΣΩΜΑΤΩΝ: ΑΝΩΤΕΡΑ ΔΙΟΙΚΗΤΙΚΑ ΚΑΙ ΔΙΕΥΘΥΝΤΙΚΑ ΣΤΕΛΕΧΗ ΤΟΥ ΔΗΜΟΣΙΟΥ ΚΑΙ ΤΟΥ ΙΔΙΩΤΙΚΟΥ ΤΟΜΕΑ	136	2.472	50	318	65	73	334	44	994	169	94	158	173	5.080	0,58%
ΠΡΟΣΩΠΑ ΠΟΥ ΑΣΚΟΥΝ ΕΠΙΣΤΗΜΟΝΙΚΑ, ΚΑΛΛΙΤΕΧΝΙΚΑ ΚΑΙ ΣΥΝΑΦΗ ΕΠΑΓΓΕΛΜΑΤΑ	4.796	31.005	1.246	6.213	3.722	3.272	7.358	742	19.140	3.262	876	3.450	3.442	88.524	10,08%
ΤΕΧΝΟΛΟΓΟΙ, ΤΕΧΝΙΚΟΙ ΒΟΗΘΟΙ ΚΑΙ ΑΣΚΟΥΝΤΕΣ ΣΥΝΑΦΗ ΕΠΑΓΓΕΛΜΑΤΑ	3.246	22.946	928	4.602	2.382	2.195	4.907	579	13.553	2.558	658	2.606	2.606	63.766	7,26%
ΥΠΑΛΛΗΛΟΙ ΓΡΑΦΕΙΟΥ ΚΑΙ ΑΣΚΟΥΝΤΕΣ ΣΥΝΑΦΗ ΕΠΑΓΓΕΛΜΑΤΑ	6.526	77.143	3.011	12.841	5.097	4.585	10.230	2.296	27.340	6.684	3.310	6.667	7.893	173.623	19,78%
ΧΕΙΡΙΣΤΕΣ ΣΤΑΘΕΡΩΝ ΒΙΟΜΗΧΑΝΙΚΩΝ ΕΓΚΑΤΑΣΤΑΣΕΩΝ, ΜΗΧΑΝΗΜΑΤΩΝ ΚΑΙ ΕΞΟΠΛΙΣΜΟΥ ΚΑΙ ΣΥΝΑΡΜΟΛΟΓΗΤΕΣ (ΜΟΝΤΑΔΟΡΟΙ)	1.617	9.923	420	2.421	1.221	1.103	2.218	434	5.892	1.164	525	1.584	1.754	30.276	3,45%
ΣΥΝΟΛΟ	49.426	312.506	13.789	67.832	28.697	27.611	64.065	10.366	179.659	31.031	15.094	35.778	41.932	877.786	100,00%
ΕΛΛΕΙΠΟΥΣΕΣ ΤΙΜΕΣ	8	54	9	24	2	2	8		47	2	39	4	23	222	
ΣΥΝΟΛΟ	49.434	312.560	13.798	67.856	28.699	27.613	64.073	10.366	179.706	31.033	15.133	35.782	41.955	878.008	

ΠΙΝΑΚΑΣ 1: ΕΓΓΕΓΡΑΜΜΕΝΟΙ ΑΝΕΡΓΟΙ ΚΑΤΑ ΠΕΡΙΦΕΡΕΙΑ ΚΑΙ ΜΟΝΟΨΗΦΙΑ ΕΠΑΓΓΕΛΜΑΤΙΚΗ ΚΑΤΗΓΟΡΙΑ

ΠΟΣΟΣΤΙΑΙΑ ΚΑΤΑΝΟΜΗ ΑΝΕΡΓΩΝ ΑΝΑΖΗΤΟΥΝΤΩΝ ΕΡΓΑΣΙΑ ΚΑΤΑ ΠΕΡΙΦΕΡΕΙΑ ΚΑΙ ΜΟΝΟΨΗΦΙΑ ΕΠΑΓΓΕΛΜΑΤΙΚΗ ΚΑΤΗΓΟΡΙΑ

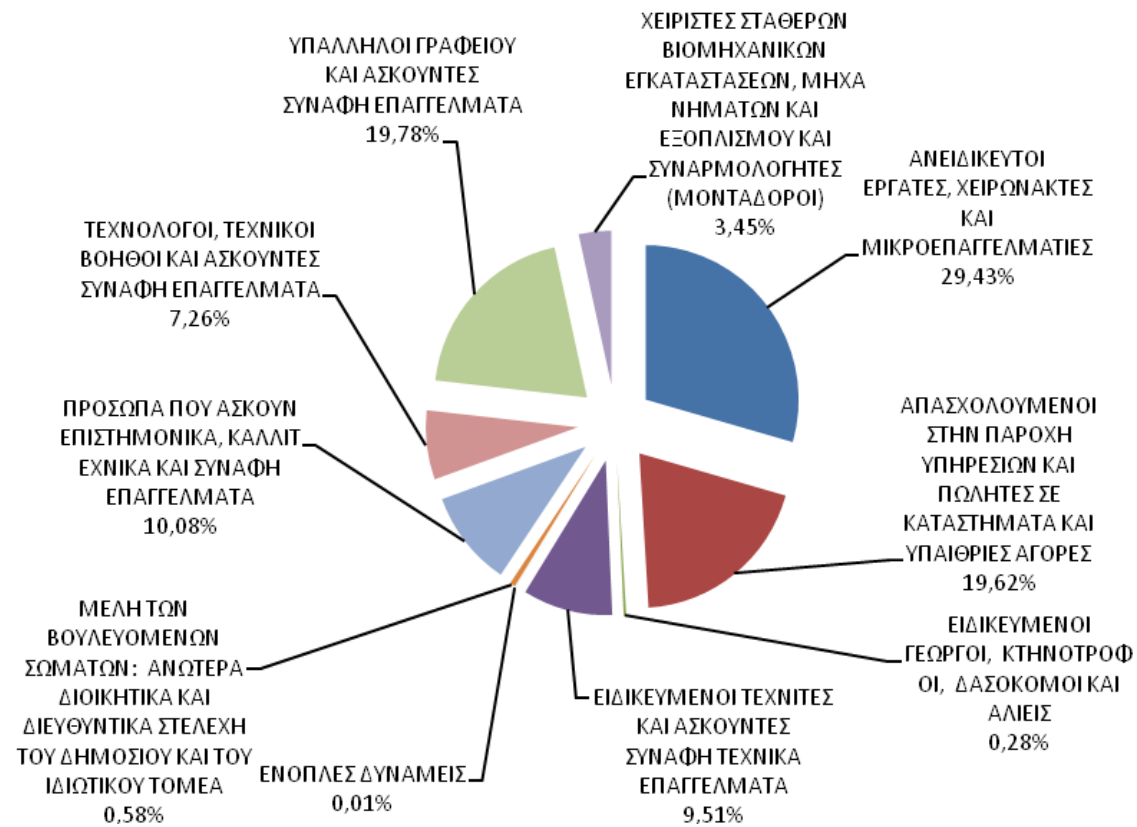

ΔΙΑΓΡΑΜΜΑ 1: ΠΟΣΟΣΤΙΑΙΑ ΚΑΤΑΝΟΜΗ ΑΝΕΡΓΩΝ ΑΝΑΖΗΤΟΥΝΤΩΝ ΕΡΓΑΣΙΑ ΚΑΤΑ ΠΕΡΙΦΕΡΕΙΑ ΚΑΙ ΜΟΝΟΨΗΦΙΑ ΕΠΑΓΓΕΛΜΑΤΙΚΗ ΚΑΤΗΓΟΡΙΑ

Στο σύνολο της χώρας η επαγγελματική κατηγορία **<Ανειδίκευτοι εργάτες χειρώνακτες και μικροεπαγγελματίες>** συγκεντρώνει το μεγαλύτερο ποσοστό των εγγεγραμμένων ανέργων μεταξύ των επαγγελματικών κατηγοριών με ποσοστό 29,43%, ακολουθεί η επαγγελματική κατηγορία **<Υπάλληλοι γραφείου και ασκούντες συναφή επαγγέλματα>** με ποσοστό 19,78% και η επαγγελματική κατηγορία **<Απασχολούμενοι στην Παροχή Υπηρεσιών και Πωλητές σε καταστήματα και Υπαίθριες αγορές>** με ποσοστό 19,62%.

Στη συνέχεια ακολουθούν οι επαγγελματικές κατηγορίες <Πρόσωπα που ασκούν επιστημονικά, καλλιτεχνικά και συναφή επαγγέλματα> με ποσοστό 10,08%, η επαγγελματική κατηγορία <Ειδικευμένοι τεχνίτες και ασκούντες συναφή τεχνικά επαγγέλματα> με ποσοστό 9,51%, η επαγγελματική κατηγορία <Τεχνολόγοι, τεχνικοί βοηθοί και ασκούντες συναφή επαγγέλματα> με ποσοστό 7,26% και η επαγγελματική κατηγορία <Χειριστές σταθερών βιομηχανικών εγκαταστάσεων, μηχανημάτων και εξοπλισμού και συναρμολογητές (μονταδόροι)> με ποσοστό 3,45%.

Μικρά ποσοστά συγκεντρώνουν οι επαγγελματικές κατηγορίες <Μέλη των βουλευομένων σωμάτων: ανώτερα διοικητικά και διευθυντικά στελέχη του δημόσιου και ιδιωτικού τομέα> με ποσοστό 0,58%, η επαγγελματική κατηγορία <Ειδικευμένοι γεωργοί, κτηνοτρόφοι, δασοκόμοι και αλιείς> με ποσοστό 0,28% και η επαγγελματική κατηγορία <Ενοπλες δυνάμεις> με ποσοστό 0,01%.

2. ΚΑΤΑΝΟΜΗ ΕΓΓΕΓΡΑΜΜΕΝΩΝ ΑΝΕΡΓΩΝ ΚΑΤΑ ΦΥΛΟ ΚΑΙ ΜΟΝΟΨΗΦΙΑ ΕΠΑΓΓΕΛΜΑΤΙΚΗ ΚΑΤΗΓΟΡΙΑ ΣΤΟ ΣΥΝΟΛΟ ΤΗΣ ΧΩΡΑΣ

Στην παρούσα ενότητα αναλύεται η κατανομή των εγγεγραμμένων ανέργων αναζητούντων εργασία κατά Φύλο και μονοψήφια επαγγελματική κατηγορία στο σύνολο της χώρας. Για την ανάλυση θα γίνει χρήση της ποσοστιαίας κατανομής των εγγεγραμμένων ανέργων κατά Φύλο σε κάθε μονοψήφια επαγγελματική κατηγορία.

Οι ελλείπουσες τιμές κατά Φύλο και μονοψήφια επαγγελματική κατηγορία που έχουν προκύψει από τα δεδομένα έχουν εξαιρεθεί από την ανάλυση για την εξαγωγή συγκρίσιμων συμπεράσματος μεταξύ των ενοτήτων και παρουσιάζονται στον πίνακα 2.

	ΑΝΔΡΕΣ	ΓΥΝΑΙΚΕΣ	ΣΥΝΟΛΟ	%	
				ΑΝΔΡΕΣ	ΓΥΝΑΙΚΕΣ
ΑΝΕΙΔΙΚΕΥΤΟΙ ΕΡΓΑΤΕΣ, ΧΕΙΡΩΝΑΚΤΕΣ ΚΑΙ ΜΙΚΡΟΕΠΑΓΓΕΛΜΑΤΙΕΣ	96.553	161.744	258.297	37,38%	62,62%
ΑΠΑΣΧΟΛΟΥΜΕΝΟΙ ΣΤΗΝ ΠΑΡΟΧΗ ΥΠΗΡΕΣΙΩΝ ΚΑΙ ΠΩΛΗΤΕΣ ΣΕ ΚΑΤΑΣΤΗΜΑΤΑ ΚΑΙ ΥΠΑΙΘΡΙΕΣ ΑΓΟΡΕΣ	42.577	129.658	172.235	24,72%	75,28%
ΕΙΔΙΚΕΥΜΕΝΟΙ ΓΕΩΡΓΟΙ, ΚΤΗΝΟΤΡΟΦΟΙ, ΔΑΣΟΚΟΜΟΙ ΚΑΙ ΑΛΙΕΙΣ	1.850	596	2.446	75,63%	24,37%
ΕΙΔΙΚΕΥΜΕΝΟΙ ΤΕΧΝΙΤΕΣ ΚΑΙ ΑΣΚΟΥΝΤΕΣ ΣΥΝΑΦΗ ΤΕΧΝΙΚΑ ΕΠΑΓΓΕΛΜΑΤΑ	66.746	16.707	83.453	79,98%	20,02%
ΕΝΟΠΛΕΣ ΔΥΝΑΜΕΙΣ	35	51	86	40,70%	59,30%
ΜΕΛΗ ΤΩΝ ΒΟΥΛΕΥΟΜΕΝΩΝ ΣΩΜΑΤΩΝ: ΑΝΩΤΕΡΑ ΔΙΟΙΚΗΤΙΚΑ ΚΑΙ ΔΙΕΥΘΥΝΤΙΚΑ ΣΤΕΛΕΧΗ ΤΟΥ ΔΗΜΟΣΙΟΥ ΚΑΙ ΤΟΥ ΙΔΙΩΤΙΚΟΥ ΤΟΜΕΑ	2.635	2.445	5.080	51,87%	48,13%
ΠΡΟΣΩΠΑ ΠΟΥ ΑΣΚΟΥΝ ΕΠΙΣΤΗΜΟΝΙΚΑ, ΚΑΛΛΙΤΕΧΝΙΚΑ ΚΑΙ ΣΥΝΑΦΗ ΕΠΑΓΓΕΛΜΑΤΑ	28.546	59.978	88.524	32,25%	67,75%
ΤΕΧΝΟΛΟΓΟΙ, ΤΕΧΝΙΚΟΙ ΒΟΗΘΟΙ ΚΑΙ ΑΣΚΟΥΝΤΕΣ ΣΥΝΑΦΗ ΕΠΑΓΓΕΛΜΑΤΑ	20.593	43.173	63.766	32,29%	67,71%
ΥΠΑΛΛΗΛΟΙ ΓΡΑΦΕΙΟΥ ΚΑΙ ΑΣΚΟΥΝΤΕΣ ΣΥΝΑΦΗ ΕΠΑΓΓΕΛΜΑΤΑ	40.697	132.926	173.623	23,44%	76,56%
ΧΕΙΡΙΣΤΕΣ ΣΤΑΘΕΡΩΝ ΒΙΟΜΗΧΑΝΙΚΩΝ ΕΓΚΑΤΑΣΤΑΣΕΩΝ, ΜΗΧΑΝΗΜΑΤΩΝ ΚΑΙ ΕΞΟΠΛΙΣΜΟΥ ΚΑΙ ΣΥΝΑΡΜΟΛΟΓΗΤΕΣ (ΜΟΝΤΑΔΟΡΟΙ)	27.353	2.923	30.276	90,35%	9,65%
ΣΥΝΟΛΟ	327.585	550.201	877.786	37,32%	62,68%
ΕΛΛΕΙΠΟΥΣΕΣ ΤΙΜΕΣ	49	173	222		
ΣΥΝΟΛΟ	327.634	550.374	878.008		

ΠΙΝΑΚΑΣ 2: ΕΓΓΕΓΡΑΜΜΕΝΟΙ ΑΝΕΡΓΟΙ ΚΑΤΑ ΦΥΛΟ ΚΑΙ ΜΟΝΟΨΗΦΙΑ ΕΠΑΓΓΕΛΜΑΤΙΚΗ ΚΑΤΗΓΟΡΙΑ

ΠΟΣΟΣΤΙΑΙΑ ΚΑΤΑΝΟΜΗ ΑΝΕΡΓΩΝ ΑΝΑΖΗΤΟΥΝΤΩΝ ΕΡΓΑΣΙΑ ΚΑΤΑ ΦΥΛΟ ΚΑΙ ΜΟΝΟΨΗΦΙΑ ΕΠΑΓΓΕΛΜΑΤΙΚΗ ΚΑΤΗΓΟΡΙΑ

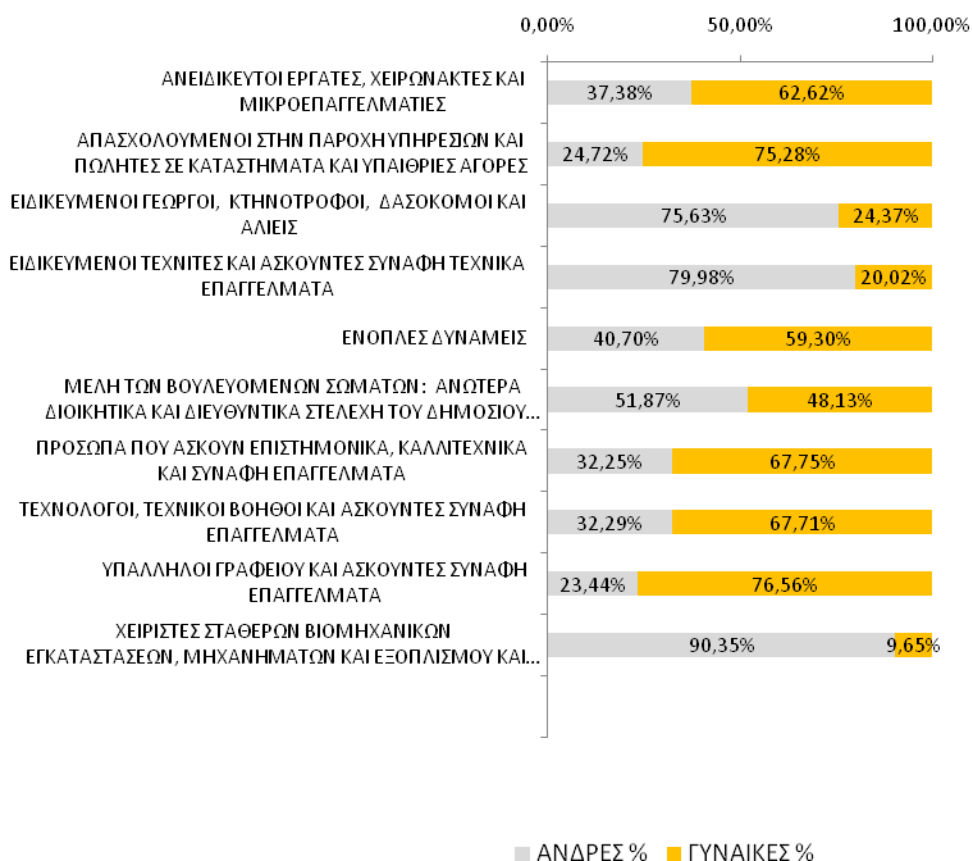

ΔΙΑΓΡΑΜΜΑ 2: ΠΟΣΟΣΤΙΑΙΑ ΚΑΤΑΝΟΜΗ ΕΓΓΕΓΡΑΜΜΕΝΩΝ ΑΝΕΡΓΩΝ ΚΑΤΑ ΦΥΛΟ ΚΑΙ ΜΟΝΟΨΗΦΙΑ ΕΠΑΓΓΕΛΜΑΤΙΚΗ ΚΑΤΗΓΟΡΙΑ

Στο σύνολο της χώρας η πλειοψηφία των εγγεγραμμένων ανέργων είναι γυναίκες. Το ποσοστό που συγκεντρώνουν στο σύνολο της χώρας και στο σύνολο των επαγγελματικών κατηγοριών ανέρχεται σε 62,68%, ενώ οι άνδρες συγκεντρώνουν ποσοστό 37,32%.

Το μεγαλύτερο ποσοστό των εγγεγραμμένων ανέργων που συγκεντρώνουν οι γυναίκες έναντι των ανδρών καταγράφεται στην επαγγελματική κατηγορία **<Υπάλληλοι γραφείου και ασκούντες συναφή επαγγέλματα>** με ποσοστό 76,56% ενώ οι άνδρες καταγράφουν ποσοστό 23,44%.

Επιπρόσθετα οι επαγγελματικές κατηγορίες που οι γυναίκες συγκεντρώνουν μεγαλύτερα ποσοστά είναι η επαγγελματική κατηγορία **<Απασχολούμενοι στην Παροχή Υπηρεσιών και Πωλητές σε καταστήματα και Υπαίθριες αγορές>** με ποσοστό 75,28% ενώ οι άνδρες συγκεντρώνουν ποσοστό 24,72%, η επαγγελματική κατηγορία **<Πρόσωπα που ασκούν επιστημονικά, καλλιτεχνικά και συναφή επαγγέλματα>** με ποσοστό 67,75% ενώ οι άνδρες συγκεντρώνουν ποσοστό 32,25%, η επαγγελματική κατηγορία **<Τεχνολόγοι, τεχνικοί βοηθοί και ασκούντες συναφή επαγγέλματα>** με ποσοστό 67,71% έναντι 32,29% των ανδρών, η επαγγελματική κατηγορία **<Ανειδίκευτοι εργάτες χειρώνακτες και μικροεπαγγελματίες>** με ποσοστό 62,62% έναντι των ανδρών που συγκεντρώνουν ποσοστό 37,38% και η επαγγελματική κατηγορία **<Ένοπλες δυνάμεις>** με ποσοστό 59,30% έναντι των ανδρών που συγκεντρώνουν ποσοστό 40,70%.

Οι επαγγελματικές κατηγορίες που οι άνδρες συγκεντρώνουν μεγαλύτερα ποσοστά είναι η επαγγελματική κατηγορία **<Χειριστές σταθερών βιομηχανικών εγκαταστάσεων, μηχανημάτων και εξοπλισμού και συναρμολογητές (μονταδόροι)>** με ποσοστό 90,35% ενώ οι γυναίκες συγκεντρώνουν ποσοστό 9,65%, η επαγγελματική κατηγορία **<Ειδικευμένοι τεχνίτες και ασκούντες συναφή τεχνικά επαγγέλματα>** με ποσοστό 79,98%, ενώ οι γυναίκες συγκεντρώνουν ποσοστό 20,02%, η επαγγελματική κατηγορία **<Ειδικευμένοι γεωργοί, κτηνοτρόφοι, δασοκόμοι και αλιείς>** με ποσοστό 75,63% έναντι 24,37% των ανδρών και η επαγγελματική κατηγορία **<Μέλη των βουλευομένων σωμάτων: ανώτερα διοικητικά και διευθυντικά στελέχη του δημόσιου και ιδιωτικού τομέα>** με ποσοστό 51,87% έναντι των ανδρών που συγκεντρώνουν ποσοστό 48,13%.

3. ΚΑΤΑΝΟΜΗ ΕΓΓΕΓΡΑΜΜΕΝΩΝ ΑΝΕΡΓΩΝ ΚΑΤΑ ΗΛΙΚΙΑ ΚΑΙ ΜΟΝΟΨΗΦΙΑ ΕΠΑΓΓΕΛΜΑΤΙΚΗ ΚΑΤΗΓΟΡΙΑ ΣΤΟ ΣΥΝΟΛΟ ΤΗΣ ΧΩΡΑΣ

Στην παρούσα ενότητα αναλύεται η κατανομή της ηλικίας των εγγεγραμμένων ανέργων αναζητούντων εργασία σε κάθε μονοψήφια επαγγελματική κατηγορία και στο σύνολό τους και γίνεται σύγκριση της κατανομής της ηλικίας μεταξύ των επαγγελματιών κατηγοριών και θα κατασκευαστούν Ιστογράμματα για κάθε μονοψήφια επαγγελματική κατηγορία.

Για την ανάλυση θα γίνει χρήση περιγραφικών στατιστικών⁶ μέτρων θέσεως (measures of location). Τα μέτρα αυτά ονομάζονται και παράμετροι κεντρικής τάσης (parameters of central tendency) διότι μετρούν τη θέση στην οποία τα δεδομένα έχουν την τάση να συγκεντρώνονται και χρησιμοποιούνται ως μια αντιπροσωπευτική τιμή των δεδομένων. Τα περιγραφικά στατιστικά που θα παρουσιαστούν για την ανάλυση είναι ο μέσος, η διάμεσος, η επικρατούσα τιμή, και τα εκατοστημόρια ή ποσοστιαία σημεία (πρώτο τεταρτημόριο, δεύτερο τεταρτημόριο που ισούται με τη διάμεσο και τρίτο τεταρτημόριο).

Ο **μέσος (mean)** είναι το άθροισμα όλων των τιμών διαιρούμενο με το πλήθος των παρατηρήσεων, η **διάμεσος (median)** χωρίζει τα δεδομένα σε δύο ίσα μέρη, η **επικρατούσα τιμή (mode)** είναι η τιμή που εμφανίζεται στα δεδομένα με την μεγαλύτερη συχνότητα, και τα **εκατοστημόρια**⁷ (percentile) δείχνουν που θέτονται-συγκεντώνονται συγκεκριμένα ποσοστά των παρατηρήσεων. Το **πρώτο τεταρτημόριο (Quartile₁)** είναι η τιμή της μεταβλητής κάτω της οποίας βρίσκεται το 25% των παρατηρήσεων και το υπόλοιπο 75% βρίσκεται πάνω από αυτήν την τιμή, το **δεύτερο τεταρτημόριο (Quartile₂)** είναι η διάμεσος που χωρίζει το 50% των μετρήσεων προς τα πάνω και 50% προς τα κάτω και το **τρίτο τεταρτημόριο (Quartile₃)** είναι η τιμή της μεταβλητής κάτω από την οποία βρίσκεται το 75% των παρατηρήσεων και το υπόλοιπο 25% βρίσκεται πάνω από αυτήν.

Επιπρόσθετα παρουσιάζεται και η τυπική απόκλιση (**standard deviation**) των παρατηρήσεων της ηλικίας, η οποία μετρά την διασπορά των τιμών γύρω από τον μέσο αριθμητικό.

⁶Χρυσούλα Ζαχαροπούλου Στατιστική Μέθοδοι-εφαρμογές-Τόμος Α'

⁷Το 100_p -εκατοστημόριο (percentile) ενός συνόλου παρατηρήσεων ή p -ποσοστιαίο σημείο (quantile) ενός σημείου παρατηρήσεων είναι η τιμή της παρατήρησης για την οποία ισχύει: ποσοστό 100_p % των παρατηρήσεων έχουν τιμή μικρότερη από αυτήν και ποσοστό $100(1-p)$ % έχουν τιμή μεγαλύτερη

Για κάθε μονοψήφια επαγγελματική κατηγορία θα κατασκευαστούν Ιστογράμματα⁸ προκειμένου να βγούν επιπρόσθετα συμπεράσματα σχετικά με την κατανομή της Ηλικίας σε κάθε μονοψήφια επαγγελματική κατηγορία.

Το Ιστόγραμμα απεικονίζει την κατανομή ενός συνόλου μετρήσεων και δίνει πληροφορίες σχετικά με την τάση που πιθανώς να εμφανίζουν οι μετρήσεις να συγκεντρωθούν γύρω από μια τιμή καθώς και το πόσο είναι διασπαρμένες οι μετρήσεις γύρω από την μέση τιμή.

Το Ιστόγραμμα αποτελείται από εφαπτόμενα ορθογώνια παραλληλόγραμμα που έχουν βάση τον οριζόντιο άξονα. Το ύψος των ορθογωνίων είναι ανάλογο με την συχνότητα εμφάνισης των τιμών που αντιπροσωπεύουν.

Οι μετρήσεις ομαδοποιούνται σε ίσα διαδοχικά διαστήματα. Κάθε ένα από τα διαστήματα αυτά εμφανίζεται στον οριζόντιο άξονα και ονομάζεται τάξη ή κλάση όπου αντιστοιχεί το πλήθος των μετρήσεων που περιέχονται σε αυτήν δηλαδή η αντίστοιχη συχνότητα των μετρήσεων.

Στα Ιστογράμματα που ακολουθούν παρουσιάζεται επιπρόσθετα η σχετική αθροιστική συχνότητα της ηλικιακής κατανομής για κάθε μονοψήφια επαγγελματική κατηγορία.

⁸Ε.Α.Π.-Διασφάλιση Ποιότητας-
Δημήτρης Γραφανάκης-Στατιστικός Έλεγχος Ποιότητας-Βασικά εργαλεία και μέθοδοι για τον έλεγχο της Ποιότητας-Τόμος Δ'

ΑΝΕΙΔΙΚΕΥΤΟΙ ΕΡΓΑΤΕΣ, ΧΕΙΡΩΝΑΚΤΕΣ ΚΑΙ ΜΙΚΡΟΕΠΑΓΓΕΛΜΑΤΙΕΣ

Πλήθος	Μέση τιμή	Τυπική απόκλιση	Πρώτο τεταρτημόριο	Δεύτερο τεταρτημόριο	Τρίτο τεταρτημόριο	Επικρατούσα τιμή
258.297	45,5	12,2	36	47	56	57

ΠΙΝΑΚΑΣ 3: ΠΕΡΙΓΡΑΦΙΚΑ ΣΤΑΤΙΣΤΙΚΑ ΗΛΙΚΙΑΣ ΕΓΓΕΓΡΑΜΜΕΝΩΝ ΑΝΕΡΓΩΝ

Από τα ανωτέρω περιγραφικά στατιστικά για την ηλικία των εγγεγραμμένων ανέργων της επαγγελματικής κατηγορίας <Ανειδίκευτοι εργάτες χειρώνακτες και μικροεπαγγελματίες> προκύπτουν τα εξής συμπεράσματα:

- Το σύνολο των εγγεγραμμένων ανέργων ανέρχεται σε 258.297
- Η μέση ηλικία των εγγεγραμμένων ανέργων είναι 45,5 ετών
- Η τυπική απόκλιση είναι 12,2
- Η ηλικία που εμφανίζεται με την μεγαλύτερη συχνότητα είναι 57 ετών
- Οι εγγεγραμμένοι άνεργοι έως 36 ετών αποτελούν το 25% του συνόλου των εγγεγραμμένων ανέργων
- Οι εγγεγραμμένοι άνεργοι έως 47 ετών αποτελούν το 50% του συνόλου των εγγεγραμμένων ανέργων
- Οι εγγεγραμμένοι άνεργοι έως 56 ετών αποτελούν το 75% του συνόλου των εγγεγραμμένων ανέργων

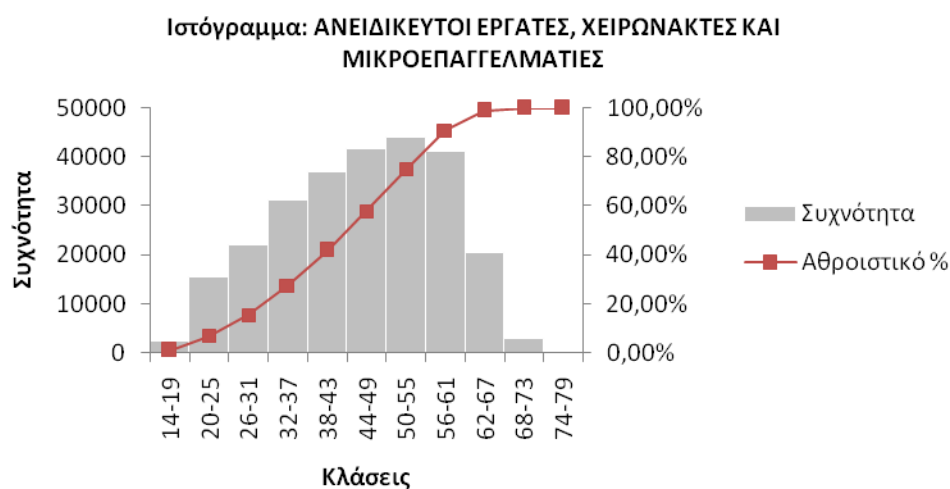

ΔΙΑΓΡΑΜΜΑ 3: ΙΣΤΟΓΡΑΜΜΑ ΣΥΧΝΟΤΗΤΩΝ ΗΛΙΚΙΑΣ: ΠΛΗΘΟΣ ΜΕΤΡΗΣΕΩΝ 258.297- ΑΝΕΙΔΙΚΕΥΤΟΙ ΕΡΓΑΤΕΣ, ΧΕΙΡΩΝΑΚΤΕΣ ΚΑΙ ΜΙΚΡΟΕΠΑΓΓΕΛΜΑΤΙΕΣ

ΑΠΑΣΧΟΛΟΥΜΕΝΟΙ ΣΤΗΝ ΠΑΡΟΧΗ ΥΠΗΡΕΣΙΩΝ ΚΑΙ ΠΩΛΗΤΕΣ ΣΕ ΚΑΤΑΣΤΗΜΑΤΑ ΚΑΙ ΥΠΑΙΘΡΙΕΣ ΑΓΟΡΕΣ

Πλήθος	Μέση τιμή	Τυπική απόκλιση	Πρώτο τεταρτημόριο	Δεύτερο τεταρτημόριο	Τρίτο τεταρτημόριο	Επικρατούσα τιμή
172.235	39,7	11,5	30	39	48	36

ΠΙΝΑΚΑΣ 4: ΠΕΡΙΓΡΑΦΙΚΑ ΣΤΑΤΙΣΤΙΚΑ ΗΛΙΚΙΑΣ ΕΓΓΕΓΡΑΜΜΕΝΩΝ ΑΝΕΡΓΩΝ

Από τα ανωτέρω περιγραφικά στατιστικά για την ηλικία των εγγεγραμμένων ανέργων της επαγγελματικής κατηγορίας <Απασχολούμενοι στην Παροχή Υπηρεσιών και Πωλητές σε καταστήματα και Υπαίθριες αγορές> προκύπτουν τα εξής συμπεράσματα:

- Το σύνολο των εγγεγραμμένων ανέργων ανέρχεται σε 172.235
- Η μέση ηλικία των εγγεγραμμένων ανέργων είναι 39,7 ετών
- Η τυπική απόκλιση είναι 11,5
- Η ηλικία που εμφανίζεται με την μεγαλύτερη συχνότητα είναι 36 ετών
- Οι εγγεγραμμένοι άνεργοι έως 30 ετών αποτελούν το 25% του συνόλου των εγγεγραμμένων ανέργων
- Οι εγγεγραμμένοι άνεργοι έως 39 ετών αποτελούν το 50% του συνόλου των εγγεγραμμένων ανέργων
- Οι εγγεγραμμένοι άνεργοι έως 48 ετών αποτελούν το 75% του συνόλου των εγγεγραμμένων ανέργων

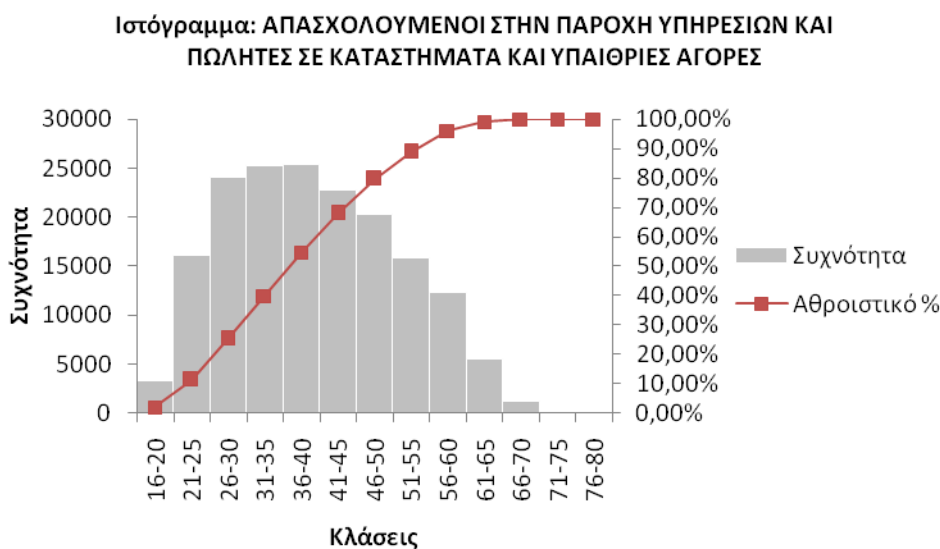

ΔΙΑΓΡΑΜΜΑ 4: ΙΣΤΟΓΡΑΜΜΑ ΣΥΧΝΟΤΗΤΩΝ ΗΛΙΚΙΑΣ: ΠΛΗΘΟΣ ΜΕΤΡΗΣΕΩΝ 172.235- ΑΠΑΣΧΟΛΟΥΜΕΝΟΙ ΣΤΗΝ ΠΑΡΟΧΗ ΥΠΗΡΕΣΙΩΝ ΚΑΙ ΠΩΛΗΤΕΣ ΣΕ ΚΑΤΑΣΤΗΜΑΤΑ ΚΑΙ ΥΠΑΙΘΡΙΕΣ ΑΓΟΡΕΣ

ΕΙΔΙΚΕΥΜΕΝΟΙ ΓΕΩΡΓΟΙ, ΚΤΗΝΟΤΡΟΦΟΙ ΔΑΣΟΚΟΜΟΙ ΚΑΙ ΑΛΙΕΙΣ

Πλήθος	Μέση τιμή	Τυπική απόκλιση	Πρώτο τεταρτημόριο	Δεύτερο τεταρτημόριο	Τρίτο τεταρτημόριο	Επικρατούσα τιμή
2.446	45,6	12,4	36	47	55	53

ΠΙΝΑΚΑΣ 5: ΠΕΡΙΓΡΑΦΙΚΑ ΣΤΑΤΙΣΤΙΚΑ ΗΛΙΚΙΑΣ ΕΓΓΕΓΡΑΜΜΕΝΩΝ ΑΝΕΡΓΩΝ

Από τα ανωτέρω περιγραφικά στατιστικά για την ηλικία των εγγεγραμμένων ανέργων της επαγγελματικής κατηγορίας <Ειδικευμένοι γεωργοί, κτηνοτρόφοι, δασοκόμοι και αλιείς> προκύπτουν τα εξής συμπεράσματα:

- Το σύνολο των εγγεγραμμένων ανέργων ανέρχεται σε 2.446
- Η μέση ηλικία των εγγεγραμμένων ανέργων είναι 45,6 ετών
- Η τυπική απόκλιση είναι 12,4
- Η ηλικία που εμφανίζεται με την μεγαλύτερη συχνότητα είναι 53 ετών
- Οι εγγεγραμμένοι άνεργοι έως 36 ετών αποτελούν το 25% του συνόλου των εγγεγραμμένων ανέργων
- Οι εγγεγραμμένοι άνεργοι έως 47 ετών αποτελούν το 50% του συνόλου των εγγεγραμμένων ανέργων
- Οι εγγεγραμμένοι άνεργοι έως 55 ετών αποτελούν το 75% του συνόλου των εγγεγραμμένων ανέργων

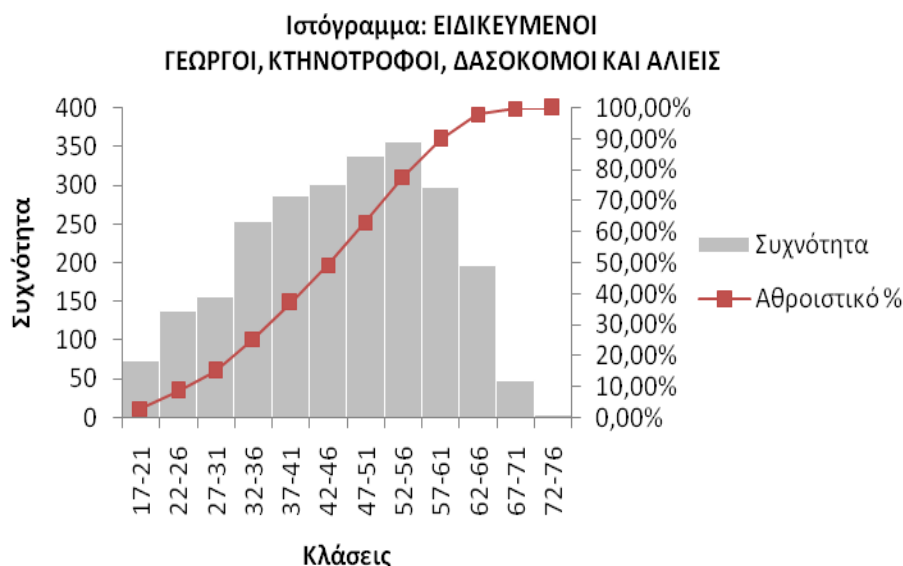

ΔΙΑΓΡΑΜΜΑ 5: ΙΣΤΟΓΡΑΜΜΑ ΣΥΧΝΟΤΗΤΩΝ ΗΛΙΚΙΑΣ: ΠΛΗΘΟΣ ΜΕΤΡΗΣΕΩΝ 2.446- ΕΙΔΙΚΕΥΜΕΝΟΙ ΓΕΩΡΓΟΙ, ΚΤΗΝΟΤΡΟΦΟΙ ΔΑΣΟΚΟΜΟΙ ΚΑΙ ΑΛΙΕΙΣ

ΕΙΔΙΚΕΥΜΕΝΟΙ ΤΕΧΝΙΤΕΣ ΚΑΙ ΑΣΚΟΥΝΤΕΣ ΣΥΝΑΦΗ ΤΕΧΝΙΚΑ ΕΠΑΓΓΕΛΜΑΤΑ

Πλήθος	Μέση τιμή	Τυπική απόκλιση	Πρώτο τεταρτημόριο	Δεύτερο τεταρτημόριο	Τρίτο τεταρτημόριο	Επικρατούσα τιμή
83.453	45,5	12,3	36	47	56	59

ΠΙΝΑΚΑΣ 6: ΠΕΡΙΓΡΑΦΙΚΑ ΣΤΑΤΙΣΤΙΚΑ ΗΛΙΚΙΑΣ ΕΓΓΕΓΡΑΜΜΕΝΩΝ ΑΝΕΡΓΩΝ

Από τα ανωτέρω περιγραφικά στατιστικά για την ηλικία των εγγεγραμμένων ανέργων της επαγγελματικής κατηγορίας <Ειδικευμένοι τεχνίτες και ασκούντες συναφή τεχνικά επαγγέλματα> προκύπτουν τα εξής συμπεράσματα:

- Το σύνολο των εγγεγραμμένων ανέργων ανέρχεται σε 83.453
- Η μέση ηλικία των εγγεγραμμένων ανέργων είναι 45,5 ετών
- Η τυπική απόκλιση είναι 12,3
- Η ηλικία που εμφανίζεται με την μεγαλύτερη συχνότητα είναι 59 ετών
- Οι εγγεγραμμένοι άνεργοι έως 36 ετών αποτελούν το 25% του συνόλου των εγγεγραμμένων ανέργων
- Οι εγγεγραμμένοι άνεργοι έως 47 ετών αποτελούν το 50% του συνόλου των εγγεγραμμένων ανέργων
- Οι εγγεγραμμένοι άνεργοι έως 56 ετών αποτελούν το 75% του συνόλου των εγγεγραμμένων ανέργων

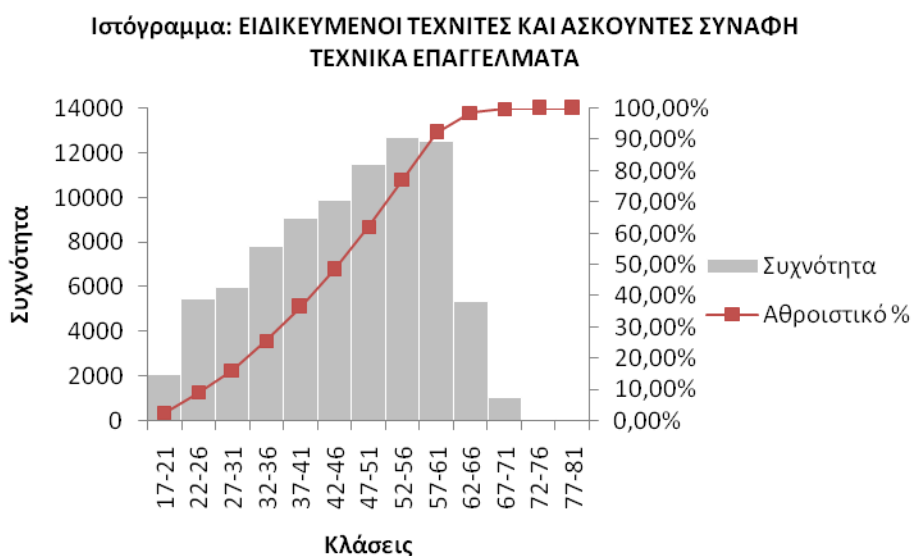

ΔΙΑΓΡΑΜΜΑ 6: ΙΣΤΟΓΡΑΜΜΑ ΣΥΧΝΟΤΗΤΩΝ ΗΛΙΚΙΑΣ: ΠΛΗΘΟΣ ΜΕΤΡΗΣΕΩΝ 83.453- ΕΙΔΙΚΕΥΜΕΝΟΙ ΤΕΧΝΙΤΕΣ ΚΑΙ ΑΣΚΟΥΝΤΕΣ ΣΥΝΑΦΗ ΤΕΧΝΙΚΑ ΕΠΑΓΓΕΛΜΑΤΑ

ΕΝΟΠΛΕΣ ΔΥΝΑΜΕΙΣ

Πλήθος	Μέση τιμή	Τυπική απόκλιση	Πρώτο τεταρτημόριο	Δεύτερο τεταρτημόριο	Τρίτο τεταρτημόριο	Επικρατούσα τιμή
86	39,2	11,7	30	38	47	39

ΠΙΝΑΚΑΣ 7: ΠΕΡΙΓΡΑΦΙΚΑ ΣΤΑΤΙΣΤΙΚΑ ΗΛΙΚΙΑΣ ΕΓΓΕΓΡΑΜΜΕΝΩΝ ΑΝΕΡΓΩΝ

Από τα ανωτέρω περιγραφικά στατιστικά για την ηλικία των εγγεγραμμένων ανέργων της επαγγελματικής κατηγορίας <Ενοπλες δυνάμεις> προκύπτουν τα εξής συμπεράσματα:

- Το σύνολο των εγγεγραμμένων ανέργων ανέρχεται σε 86
- Η μέση ηλικία των εγγεγραμμένων ανέργων είναι 39,2 ετών
- Η τυπική απόκλιση είναι 11,7
- Η ηλικία που εμφανίζεται με την μεγαλύτερη συχνότητα είναι 39 ετών
- Οι εγγεγραμμένοι άνεργοι έως 30 ετών αποτελούν το 25% του συνόλου των εγγεγραμμένων ανέργων
- Οι εγγεγραμμένοι άνεργοι έως 38 ετών αποτελούν το 50% του συνόλου των εγγεγραμμένων ανέργων
- Οι εγγεγραμμένοι άνεργοι έως 47 ετών αποτελούν το 75% του συνόλου των εγγεγραμμένων ανέργων

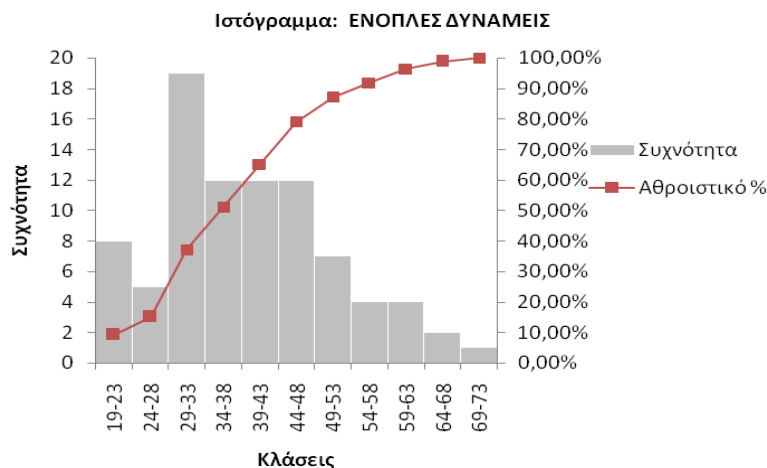

ΔΙΑΓΡΑΜΜΑ 7: ΙΣΤΟΓΡΑΜΜΑ ΣΥΧΝΟΤΗΤΩΝ ΗΛΙΚΙΑΣ: ΠΛΗΘΟΣ ΜΕΤΡΗΣΕΩΝ 86- ΕΝΟΠΛΕΣ ΔΥΝΑΜΕΙΣ

ΜΕΛΗ ΤΩΝ ΒΟΥΛΕΥΟΜΕΝΩΝ ΣΩΜΑΤΩΝ: ΑΝΩΤΕΡΑ ΔΙΟΙΚΗΤΙΚΑ ΚΑΙ ΔΙΕΥΘΥΝΤΙΚΑ ΣΤΕΛΕΧΗ ΤΟΥ ΔΗΜΟΣΙΟΥ ΚΑΙ ΤΟΥ ΙΔΙΩΤΙΚΟΥ ΤΟΜΕΑ

Πλήθος	Μέση τιμή	Τυπική απόκλιση	Πρώτο τεταρτημόριο	Δεύτερο τεταρτημόριο	Τρίτο τεταρτημόριο	Επικρατούσα τιμή
5.080	45,7	11,4	37	47	55	50

ΠΙΝΑΚΑΣ 8: ΠΕΡΙΓΡΑΦΙΚΑ ΣΤΑΤΙΣΤΙΚΑ ΗΛΙΚΙΑΣ ΕΓΓΕΓΡΑΜΜΕΝΩΝ ΑΝΕΡΓΩΝ

Από τα ανωτέρω περιγραφικά στατιστικά για την ηλικία των εγγεγραμμένων ανέργων της επαγγελματικής κατηγορίας < **Μέλη των βουλευομένων σωμάτων: ανώτερα διοικητικά και διευθυντικά στελέχη του δημόσιου και ιδιωτικού τομέα** > προκύπτουν τα εξής συμπεράσματα:

- Το σύνολο των εγγεγραμμένων ανέργων ανέρχεται σε 5.080
- Η μέση ηλικία των εγγεγραμμένων ανέργων είναι 45,7 ετών
- Η τυπική απόκλιση είναι 11,4
- Η ηλικία που εμφανίζεται με την μεγαλύτερη συχνότητα είναι 50 ετών
- Οι εγγεγραμμένοι άνεργοι έως 37 ετών αποτελούν το 25% του συνόλου των εγγεγραμμένων ανέργων
- Οι εγγεγραμμένοι άνεργοι έως 47 ετών αποτελούν το 50% του συνόλου των εγγεγραμμένων ανέργων
- Οι εγγεγραμμένοι άνεργοι έως 55 ετών αποτελούν το 75% του συνόλου των εγγεγραμμένων ανέργων

Ιστογράμμα: ΜΕΛΗ ΤΩΝ ΒΟΥΛΕΥΟΜΕΝΩΝ ΣΩΜΑΤΩΝ: ΑΝΩΤΕΡΑ ΔΙΟΙΚΗΤΙΚΑ ΚΑΙ ΔΙΕΥΘΥΝΤΙΚΑ ΣΤΕΛΕΧΗ ΤΟΥ ΔΗΜΟΣΙΟΥ ΚΑΙ ΙΔΙΩΤΙΚΟΥ ΤΟΜΕΑ

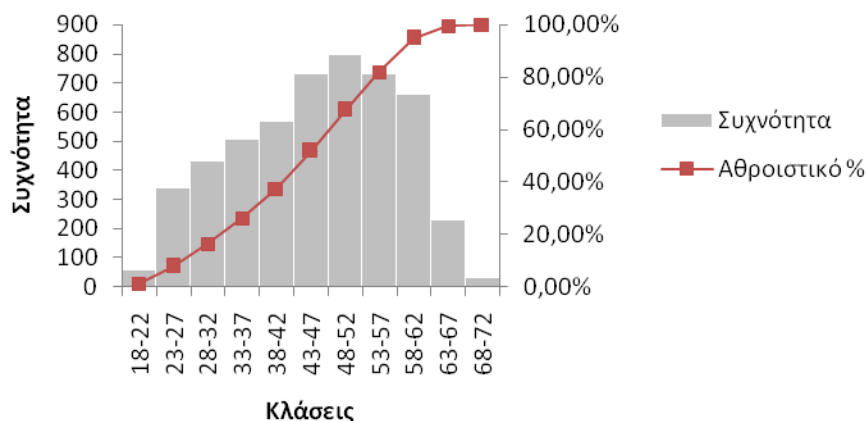

ΔΙΑΓΡΑΜΜΑ 8: ΙΣΤΟΓΡΑΜΜΑ ΣΥΧΝΟΤΗΤΩΝ ΗΛΙΚΙΑΣ: ΠΛΗΘΟΣ ΜΕΤΡΗΣΕΩΝ 5.080- ΜΕΛΗ ΤΩΝ ΒΟΥΛΕΥΟΜΕΝΩΝ ΣΩΜΑΤΩΝ: ΑΝΩΤΕΡΑ ΔΙΟΙΚΗΤΙΚΑ ΚΑΙ ΔΙΕΥΘΥΝΤΙΚΑ ΣΤΕΛΕΧΗ ΤΟΥ ΔΗΜΟΣΙΟΥ ΚΑΙ ΤΟΥ ΙΔΙΩΤΙΚΟΥ ΤΟΜΕΑ

ΠΡΟΣΩΠΑ ΠΟΥ ΑΣΚΟΥΝ ΕΠΙΣΤΗΜΟΝΙΚΑ, ΚΑΛΛΙΤΕΧΝΙΚΑ ΚΑΙ ΣΥΝΑΦΗ ΕΠΑΓΓΕΛΜΑΤΑ

Πλήθος	Μέση τιμή	Τυπική απόκλιση	Πρώτο τεταρτημόριο	Δεύτερο τεταρτημόριο	Τρίτο τεταρτημόριο	Επικρατούσα τιμή
88.524	35	10	27	33	41	26

ΠΙΝΑΚΑΣ 9: ΠΕΡΙΓΡΑΦΙΚΑ ΣΤΑΤΙΣΤΙΚΑ ΗΛΙΚΙΑΣ ΕΓΓΕΓΡΑΜΜΕΝΩΝ ΑΝΕΡΓΩΝ

Από τα ανωτέρω περιγραφικά στατιστικά για την ηλικία των εγγεγραμμένων ανέργων της επαγγελματικής κατηγορίας <Πρόσωπα που ασκούν επιστημονικά, καλλιτεχνικά και συναφή επαγγέλματα> προκύπτουν τα εξής συμπεράσματα:

- Το σύνολο των εγγεγραμμένων ανέργων ανέρχεται σε 88.524
- Η μέση ηλικία των εγγεγραμμένων ανέργων είναι 35 ετών
- Η τυπική απόκλιση είναι 10
- Η ηλικία που εμφανίζεται με την μεγαλύτερη συχνότητα είναι 26 ετών
- Οι εγγεγραμμένοι άνεργοι έως 27 ετών αποτελούν το 25% του συνόλου των εγγεγραμμένων ανέργων
- Οι εγγεγραμμένοι άνεργοι έως 33 ετών αποτελούν το 50% του συνόλου των εγγεγραμμένων ανέργων
- Οι εγγεγραμμένοι άνεργοι έως 41 ετών αποτελούν το 75% του συνόλου των εγγεγραμμένων ανέργων

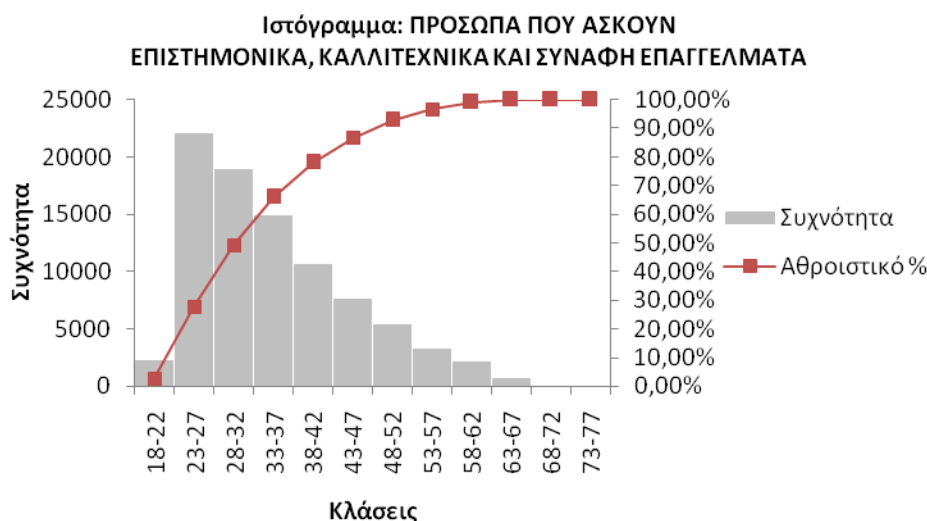

ΔΙΑΓΡΑΜΜΑ 9: ΙΣΤΟΓΡΑΜΜΑ ΣΥΧΝΟΤΗΤΩΝ ΗΛΙΚΙΑΣ: ΠΛΗΘΟΣ ΜΕΤΡΗΣΕΩΝ 88.524- ΠΡΟΣΩΠΑ ΠΟΥ ΑΣΚΟΥΝ ΕΠΙΣΤΗΜΟΝΙΚΑ, ΚΑΛΛΙΤΕΧΝΙΚΑ ΚΑΙ ΣΥΝΑΦΗ ΕΠΑΓΓΕΛΜΑΤΑ

ΤΕΧΝΟΛΟΓΟΙ, ΤΕΧΝΙΚΟΙ ΒΟΗΘΟΙ ΚΑΙ ΑΣΚΟΥΝΤΕΣ ΣΥΝΑΦΗ ΕΠΑΓΓΕΛΜΑΤΑ

Πλήθος	Μέση τιμή	Τυπική απόκλιση	Πρώτο τεταρτημόριο	Δεύτερο τεταρτημόριο	Τρίτο τεταρτημόριο	Επικρατούσα τιμή
63.766	36,6	10,6	28	35	44	26

ΠΙΝΑΚΑΣ 10: ΠΕΡΙΓΡΑΦΙΚΑ ΣΤΑΤΙΣΤΙΚΑ ΗΛΙΚΙΑΣ ΕΓΓΕΓΡΑΜΜΕΝΩΝ ΑΝΕΡΓΩΝ

Από τα ανωτέρω περιγραφικά στατιστικά για την ηλικία των εγγεγραμμένων ανέργων της επαγγελματικής κατηγορίας κατηγορία <Τεχνολόγοι, τεχνικοί βοηθοί και ασκούντες συναφή επαγγέλματα> προκύπτουν τα εξής συμπεράσματα:

- Το σύνολο των εγγεγραμμένων ανέργων ανέρχεται σε 63.766
- Η μέση ηλικία των εγγεγραμμένων ανέργων είναι 36,6 ετών
- Η τυπική απόκλιση είναι 10,6
- Η ηλικία που εμφανίζεται με την μεγαλύτερη συχνότητα είναι 26 ετών
- Οι εγγεγραμμένοι άνεργοι έως 28 ετών αποτελούν το 25% του συνόλου των εγγεγραμμένων ανέργων
- Οι εγγεγραμμένοι άνεργοι έως 35 ετών αποτελούν το 50% του συνόλου των εγγεγραμμένων ανέργων
- Οι εγγεγραμμένοι άνεργοι έως 44 ετών αποτελούν το 75% του συνόλου των εγγεγραμμένων ανέργων

Ιστογράμμα: ΤΕΧΝΟΛΟΓΟΙ, ΤΕΧΝΙΚΟΙ ΒΟΗΘΟΙ ΚΑΙ ΑΣΚΟΥΝΤΕΣ ΣΥΝΑΦΗ ΕΠΑΓΓΕΛΜΑΤΑ

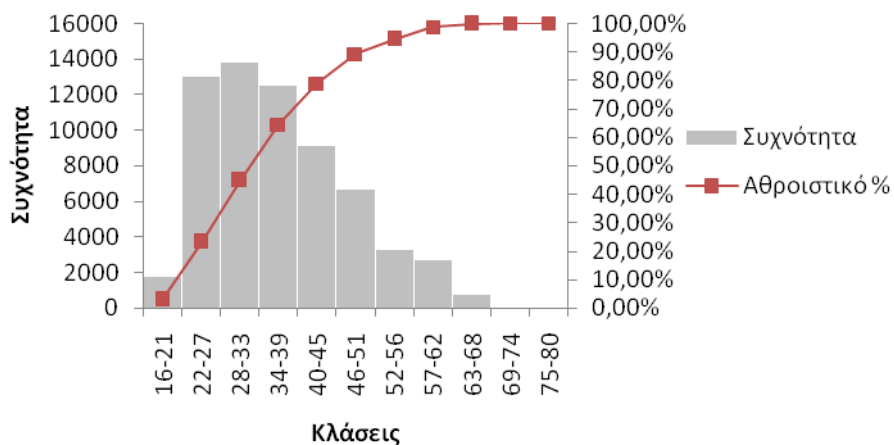

ΔΙΑΓΡΑΜΜΑ 10: ΙΣΤΟΓΡΑΜΜΑ ΣΥΧΝΟΤΗΤΩΝ ΗΛΙΚΙΑΣ: ΠΛΗΘΟΣ ΜΕΤΡΗΣΕΩΝ 63.766-ΤΕΧΝΟΛΟΓΟΙ, ΤΕΧΝΙΚΟΙ ΒΟΗΘΟΙ ΚΑΙ ΑΣΚΟΥΝΤΕΣ ΣΥΝΑΦΗ ΕΠΑΓΓΕΛΜΑΤΑ

ΥΠΑΛΛΗΛΟΙ ΓΡΑΦΕΙΟΥ ΚΑΙ ΑΣΚΟΥΝΤΕΣ ΣΥΝΑΦΗ ΕΠΑΓΓΕΛΜΑΤΑ

Πλήθος	Μέση τιμή	Τυπική απόκλιση	Πρώτο τεταρτημόριο	Δεύτερο τεταρτημόριο	Τρίτο τεταρτημόριο	Επικρατούσα τιμή
173.623	40,4	10,5	33	40	48	38

ΠΙΝΑΚΑΣ 11: ΠΕΡΙΓΡΑΦΙΚΑ ΣΤΑΤΙΣΤΙΚΑ ΗΛΙΚΙΑΣ ΕΓΓΕΓΡΑΜΜΕΝΩΝ ΑΝΕΡΓΩΝ

Από τα ανωτέρω περιγραφικά στατιστικά για την ηλικία των εγγεγραμμένων ανέργων της επαγγελματικής κατηγορίας <Υπάλληλοι γραφείου και ασκούντες συναφή επαγγέλματα> προκύπτουν τα εξής συμπεράσματα:

- Το σύνολο των εγγεγραμμένων ανέργων ανέρχεται σε 173.623
- Η μέση ηλικία των εγγεγραμμένων ανέργων είναι 40,4 ετών
- Η τυπική απόκλιση είναι 10,5
- Η ηλικία που εμφανίζεται με την μεγαλύτερη συχνότητα είναι 38 ετών
- Οι εγγεγραμμένοι άνεργοι έως 33 ετών αποτελούν το 25% του συνόλου των εγγεγραμμένων ανέργων
- Οι εγγεγραμμένοι άνεργοι έως 40 ετών αποτελούν το 50% του συνόλου των εγγεγραμμένων ανέργων
- Οι εγγεγραμμένοι άνεργοι έως 48 ετών αποτελούν το 75% του συνόλου των εγγεγραμμένων ανέργων

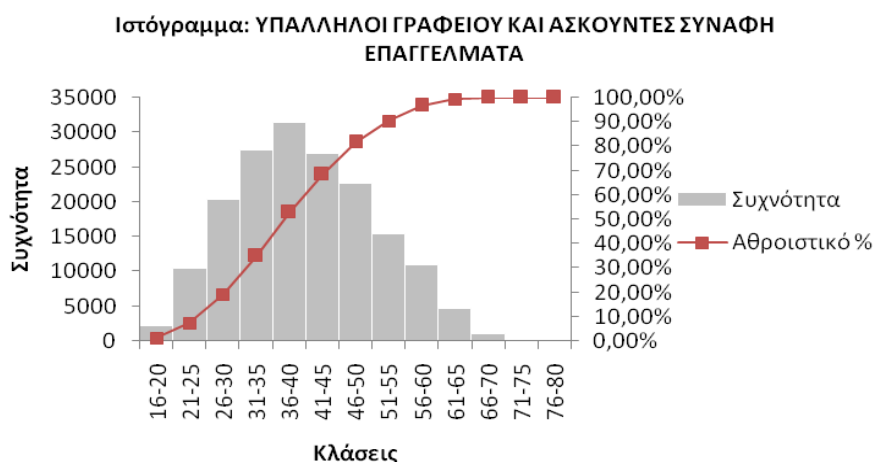

ΔΙΑΓΡΑΜΜΑ 11: ΙΣΤΟΓΡΑΜΜΑ ΣΥΧΝΟΤΗΤΩΝ ΗΛΙΚΙΑΣ: ΠΛΗΘΟΣ ΜΕΤΡΗΣΕΩΝ 173.623-ΥΠΑΛΛΗΛΟΙ ΓΡΑΦΕΙΟΥ ΚΑΙ ΑΣΚΟΥΝΤΕΣ ΣΥΝΑΦΗ ΕΠΑΓΓΕΛΜΑΤΑ

ΧΕΙΡΙΣΤΕΣ ΣΤΑΘΕΡΩΝ ΒΙΟΜΗΧΑΝΙΚΩΝ ΕΓΚΑΤΑΣΤΑΣΕΩΝ, ΜΗΧΑΝΗΜΑΤΩΝ ΚΑΙ ΕΞΟΠΛΙΣΜΟΥ ΚΑΙ ΣΥΝΑΡΜΟΛΟΓΗΤΕΣ (ΜΟΝΤΑΔΟΡΟΙ)

Πλήθος	Μέση τιμή	Τυπική απόκλιση	Πρώτο τεταρτημόριο	Δεύτερο τεταρτημόριο	Τρίτο τεταρτημόριο	Επικρατούσα τιμή
30.276	46,4	10,8	38	47	55	49

ΠΙΝΑΚΑΣ 12: ΠΕΡΙΓΡΑΦΙΚΑ ΣΤΑΤΙΣΤΙΚΑ ΗΛΙΚΙΑΣ ΕΓΓΕΓΡΑΜΜΕΝΩΝ ΑΝΕΡΓΩΝ

Από τα ανωτέρω περιγραφικά στατιστικά για την ηλικία των εγγεγραμμένων ανέργων της επαγγελματικής κατηγορίας <Χειριστές σταθερών βιομηχανικών εγκαταστάσεων, μηχανημάτων και εξοπλισμού και συναρμολογητές (μονταδόροι)> προκύπτουν τα εξής συμπεράσματα:

- Το σύνολο των εγγεγραμμένων ανέργων ανέρχεται σε 30.276
- Η μέση ηλικία των εγγεγραμμένων ανέργων είναι 46,4 ετών
- Η τυπική απόκλιση είναι 10,8
- Η ηλικία που εμφανίζεται με την μεγαλύτερη συχνότητα είναι 49 ετών
- Οι εγγεγραμμένοι άνεργοι έως 38 ετών αποτελούν το 25% του συνόλου των εγγεγραμμένων ανέργων
- Οι εγγεγραμμένοι άνεργοι έως 47 ετών αποτελούν το 50% του συνόλου των εγγεγραμμένων ανέργων
- Οι εγγεγραμμένοι άνεργοι έως 55 ετών αποτελούν το 75% του συνόλου των εγγεγραμμένων ανέργων

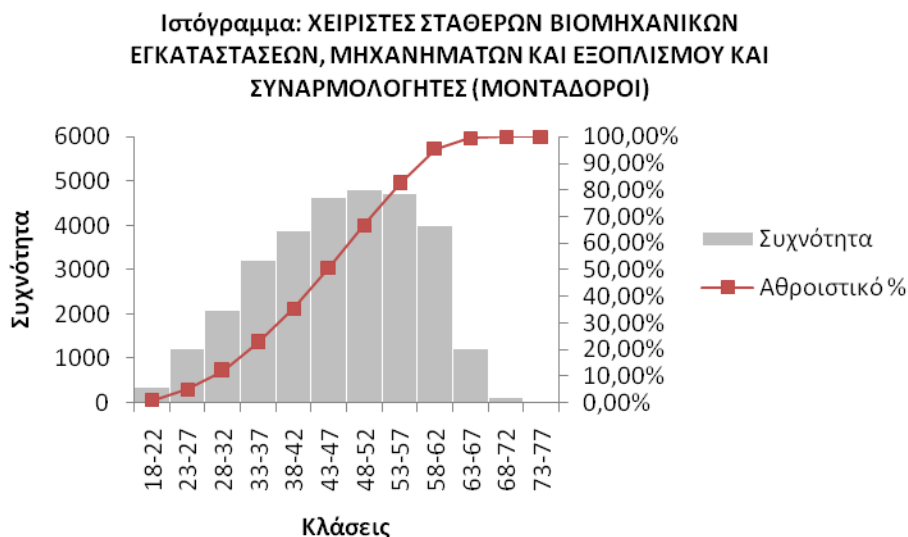

ΔΙΑΓΡΑΜΜΑ 12: ΙΣΤΟΓΡΑΜΜΑ ΣΥΧΝΟΤΗΤΩΝ ΗΛΙΚΙΑΣ: ΠΛΗΘΟΣ ΜΕΤΡΗΣΕΩΝ 30.276-ΧΕΙΡΙΣΤΕΣ ΣΤΑΘΕΡΩΝ ΒΙΟΜΗΧΑΝΙΚΩΝ ΕΓΚΑΤΑΣΤΑΣΕΩΝ, ΜΗΧΑΝΗΜΑΤΩΝ ΚΑΙ ΕΞΟΠΛΙΣΜΟΥ ΚΑΙ ΣΥΝΑΡΜΟΛΟΓΗΤΕΣ (ΜΟΝΤΑΔΟΡΟΙ)

Τα Ιστογράμματα για κάθε μονοψήφια επαγγελματική κατηγορία παρουσιάζονται συγκεντρωτικά (Διαγράμματα 13-22).

Ιστογράμμα: ΑΝΕΙΔΙΚΕΥΤΟΙ ΕΡΓΑΤΕΣ, ΧΕΙΡΩΝΑΚΤΕΣ ΚΑΙ ΜΙΚΡΟΕΠΑΓΓΕΛΜΑΤΙΕΣ

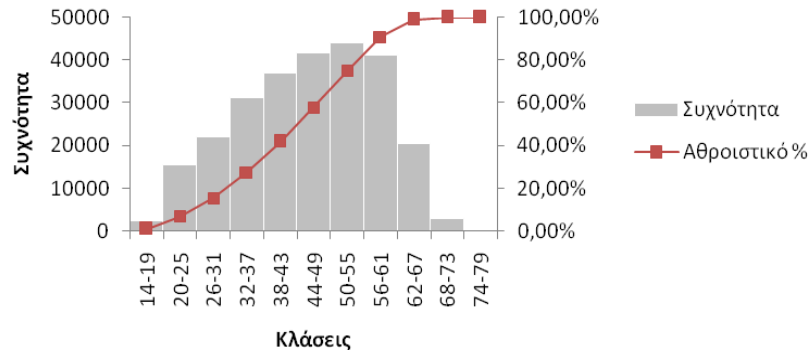

Ιστογράμμα: ΑΠΑΣΧΟΛΟΥΜΕΝΟΙ ΣΤΗΝ ΠΑΡΟΧΗ ΥΠΗΡΕΣΙΩΝ ΚΑΙ ΠΩΛΗΤΕΣ ΣΕ ΚΑΤΑΣΤΗΜΑΤΑ ΚΑΙ ΥΠΑΙΘΡΙΕΣ ΑΓΟΡΕΣ

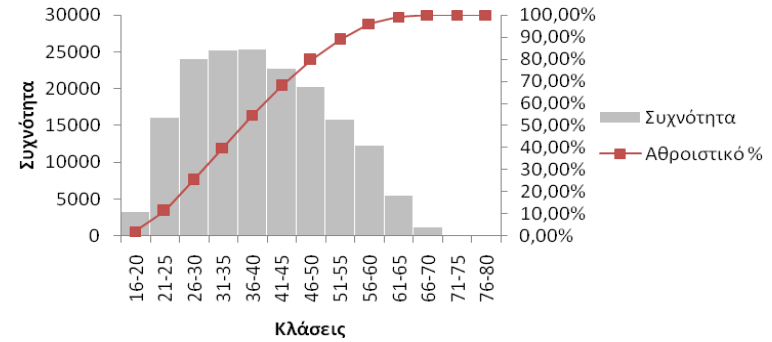

Ιστογράμμα: ΕΙΔΙΚΕΥΜΕΝΟΙ ΓΕΩΡΓΟΙ, ΚΤΗΝΟΤΡΟΦΟΙ, ΔΑΣΟΚΟΜΟΙ ΚΑΙ ΑΛΙΕΙΣ

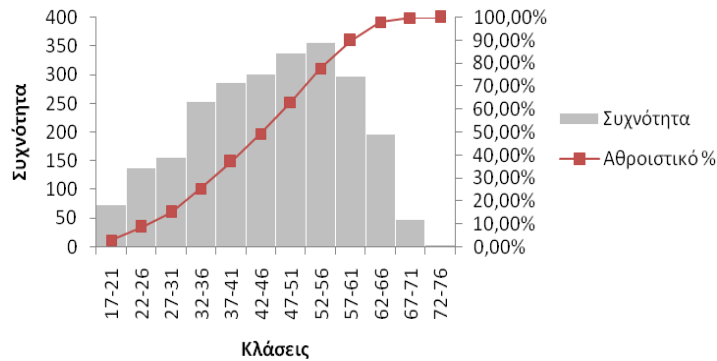

Ιστογράμμα: ΕΙΔΙΚΕΥΜΕΝΟΙ ΤΕΧΝΙΤΕΣ ΚΑΙ ΑΣΚΟΥΝΤΕΣ ΣΥΝΑΦΗ ΤΕΧΝΙΚΑ ΕΠΑΓΓΕΛΜΑΤΑ

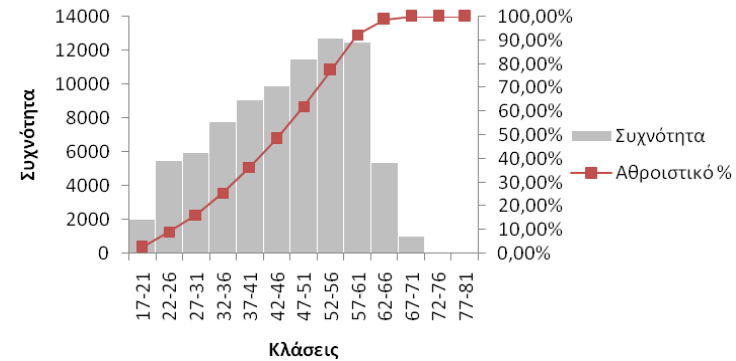

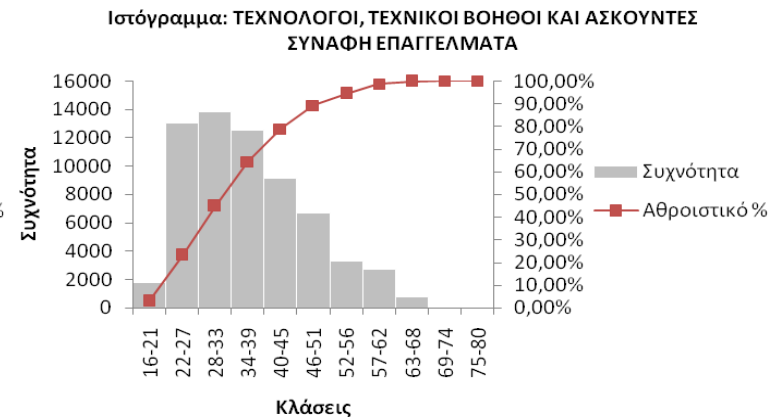
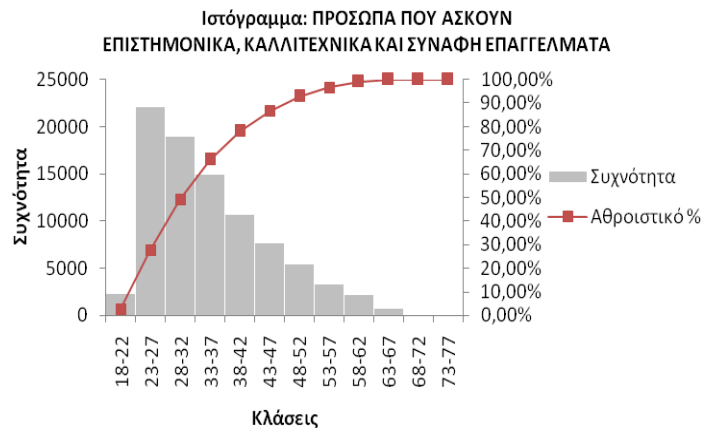
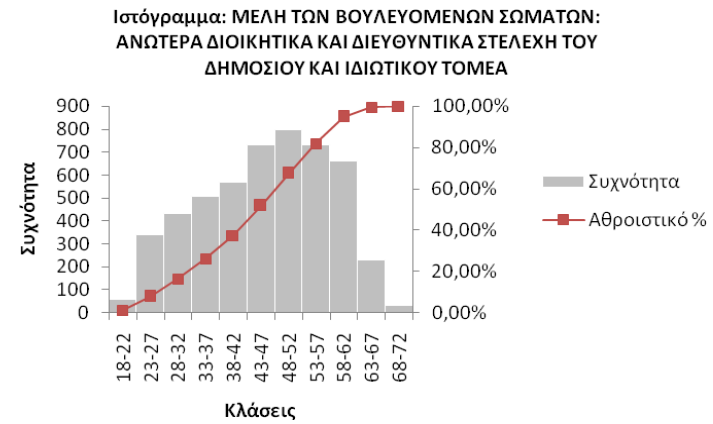
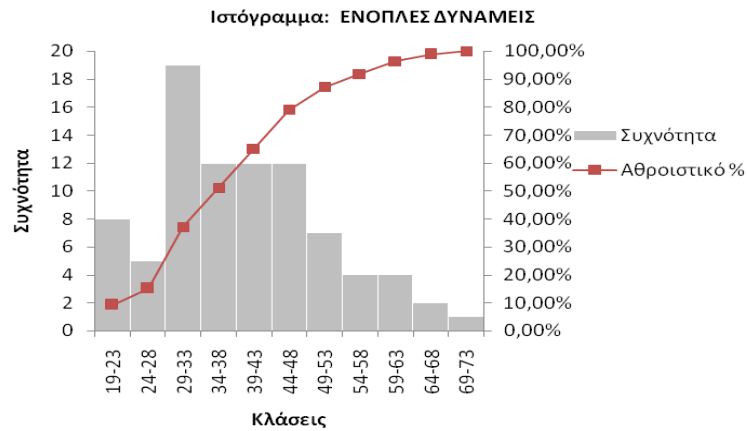

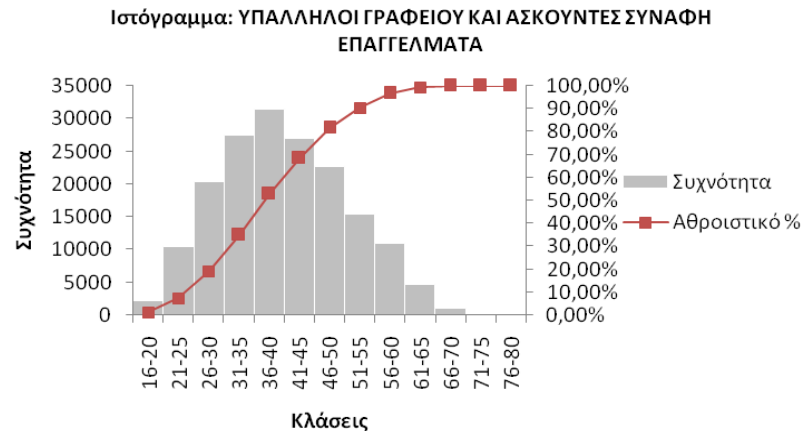

ΔΙΑΓΡΑΜΜΑ 13-22: ΙΣΤΟΓΡΑΜΜΑΤΑ ΣΥΧΝΟΤΗΤΩΝ ΗΛΙΚΙΑΣ ΜΟΝΟΨΗΦΙΩΝ ΕΠΑΓΓΕΛΜΑΤΙΚΩΝ ΚΑΤΗΓΟΡΙΩΝ

4. ΚΑΤΑΝΟΜΗ ΕΓΓΕΓΡΑΜΜΕΝΩΝ ΑΝΕΡΓΩΝ ΚΑΤΑ ΔΙΑΡΚΕΙΑ ΑΝΕΡΓΙΑΣ ΚΑΙ ΜΟΝΟΨΗΦΙΑ ΕΠΑΓΓΕΛΜΑΤΙΚΗ ΚΑΤΗΓΟΡΙΑ ΣΤΟ ΣΥΝΟΛΟ ΤΗΣ ΧΩΡΑΣ

	ΕΩΣ ΚΑΙ 6 μήνες	7-11 μήνες	12 μήνες	13-18 μήνες	19-24 μήνες	25+ μήνες	ΣΥΝΟΛΟ
ΑΝΕΙΔΙΚΕΥΤΟΙ ΕΡΓΑΤΕΣ, ΧΕΙΡΩΝΑΚΤΕΣ ΚΑΙ ΜΙΚΡΟΕΠΑΓΓΕΛΜΑΤΙΕΣ	82.839	26.289	4.884	27.768	16.400	100.117	258.297
ΑΠΑΣΧΟΛΟΥΜΕΝΟΙ ΣΤΗΝ ΠΑΡΟΧΗ ΥΠΗΡΕΣΙΩΝ ΚΑΙ ΠΩΛΗΤΕΣ ΣΕ ΚΑΤΑΣΤΗΜΑΤΑ ΚΑΙ ΥΠΑΙΘΡΙΕΣ ΑΓΟΡΕΣ	64.955	19.359	3.391	16.408	10.824	57.298	172.235
ΕΙΔΙΚΕΥΜΕΝΟΙ ΓΕΩΡΓΟΙ, ΚΤΗΝΟΤΡΟΦΟΙ, ΔΑΣΟΚΟΜΟΙ ΚΑΙ ΑΛΙΕΙΣ	1.058	243	41	234	131	739	2.446
ΕΙΔΙΚΕΥΜΕΝΟΙ ΤΕΧΝΙΤΕΣ ΚΑΙ ΑΣΚΟΥΝΤΕΣ ΣΥΝΑΦΗ ΤΕΧΝΙΚΑ ΕΠΑΓΓΕΛΜΑΤΑ	31.952	8.509	1.666	8.351	4.952	28.023	83.453
ΕΝΟΠΛΕΣ ΔΥΝΑΜΕΙΣ	19	7	3	13	19	25	86
ΜΕΛΗ ΤΩΝ ΒΟΥΛΕΥΟΜΕΝΩΝ ΣΩΜΑΤΩΝ: ΑΝΩΤΕΡΑ ΔΙΟΙΚΗΤΙΚΑ ΚΑΙ ΔΙΕΥΘΥΝΤΙΚΑ ΣΤΕΛΕΧΗ ΤΟΥ ΔΗΜΟΣΙΟΥ ΚΑΙ ΤΟΥ ΙΔΙΩΤΙΚΟΥ ΤΟΜΕΑ	1.618	569	114	604	380	1.795	5.080
ΠΡΟΣΩΠΑ ΠΟΥ ΑΣΚΟΥΝ ΕΠΙΣΤΗΜΟΝΙΚΑ, ΚΑΛΛΙΤΕΧΝΙΚΑ ΚΑΙ ΣΥΝΑΦΗ ΕΠΑΓΓΕΛΜΑΤΑ	30.438	12.965	2.137	9.893	6.784	26.307	88.524
ΤΕΧΝΟΛΟΓΟΙ, ΤΕΧΝΙΚΟΙ ΒΟΗΘΟΙ ΚΑΙ ΑΣΚΟΥΝΤΕΣ ΣΥΝΑΦΗ ΕΠΑΓΓΕΛΜΑΤΑ	20.165	8.393	1.464	7.298	4.432	22.014	63.766
ΥΠΑΛΛΗΛΟΙ ΓΡΑΦΕΙΟΥ ΚΑΙ ΑΣΚΟΥΝΤΕΣ ΣΥΝΑΦΗ ΕΠΑΓΓΕΛΜΑΤΑ	48.281	20.601	3.830	19.205	11.365	70.341	173.623
ΧΕΙΡΙΣΤΕΣ ΣΤΑΘΕΡΩΝ ΒΙΟΜΗΧΑΝΙΚΩΝ ΕΓΚΑΤΑΣΤΑΣΕΩΝ, ΜΗΧΑΝΗΜΑΤΩΝ ΚΑΙ ΕΞΟΠΛΙΣΜΟΥ ΚΑΙ ΣΥΝΑΡΜΟΛΟΓΗΤΕΣ (ΜΟΝΤΑΔΟΡΟΙ)	13.487	3.534	568	2.714	1.634	8.339	30.276
ΣΥΝΟΛΟ	294.812	100.469	18.098	92.488	56.921	314.998	877.786
ΕΛΛΕΙΠΟΥΣΕΣ ΤΙΜΕΣ	1					221	222
ΣΥΝΟΛΟ	294.813	100.469	18.098	92.488	56.921	315.219	878.008

ΠΙΝΑΚΑΣ 13: ΚΑΤΑΝΟΜΗ ΕΓΓΕΓΡΑΜΜΕΝΩΝ ΑΝΕΡΓΩΝ ΚΑΤΑ ΔΙΑΡΚΕΙΑ ΑΝΕΡΓΙΑΣ ΚΑΙ ΜΟΝΟΨΗΦΙΑ ΕΠΑΓΓΕΛΜΑΤΙΚΗ ΚΑΤΗΓΟΡΙΑ

	ΕΩΣ ΚΑΙ 6 μήνες	7-11 μήνες	12 μήνες	13-18 μήνες	19-24 μήνες	25+ μήνες	ΣΥΝΟΛΟ
ΣΥΝΟΛΟ	294.812	100.469	18.098	92.488	56.921	314.998	877.786
ΠΟΣΟΣΤΙΑΙΑ ΚΑΤΑΝΟΜΗ	33,59%	11,45%	2,06%	10,54%	6,48%	35,89%	100,00%

ΠΙΝΑΚΑΣ 14: ΠΟΣΟΣΤΙΑΙΑ ΚΑΤΑΝΟΜΗ ΕΓΓΕΓΡΑΜΜΕΝΩΝ ΑΝΕΡΓΩΝ ΚΑΤΑ ΔΙΑΡΚΕΙΑ ΑΝΕΡΓΙΑΣ ΣΤΟ ΣΥΝΟΛΟ ΤΩΝ ΜΟΝΟΨΗΦΙΩΝ ΕΠΑΓΓΕΛΜΑΤΙΚΩΝ ΚΑΤΗΓΟΡΙΩΝ

ΚΑΤΑΝΟΜΗ ΕΓΓΕΓΡΑΜΜΕΝΩΝ ΑΝΕΡΓΩΝ ΚΑΤΑ ΔΙΑΡΚΕΙΑ ΑΝΕΡΓΙΑΣ ΚΑΙ ΜΟΝΟΨΗΦΙΑ ΕΠΑΓΓΕΛΜΑΤΙΚΗ ΚΑΤΗΓΟΡΙΑ

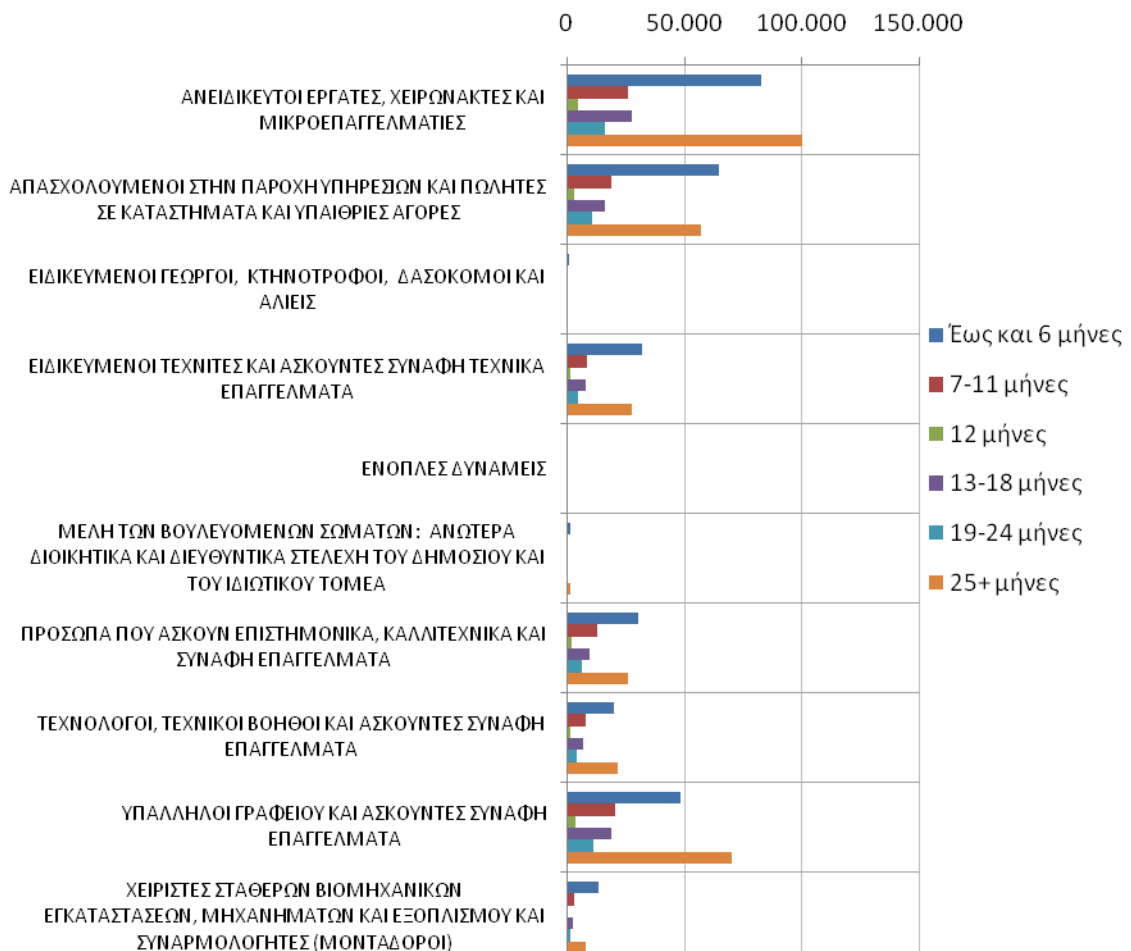

ΔΙΑΓΡΑΜΜΑ 23: ΚΑΤΑΝΟΜΗ ΕΓΓΕΓΡΑΜΜΕΝΩΝ ΑΝΕΡΓΩΝ ΚΑΤΑ ΔΙΑΡΚΕΙΑ ΑΝΕΡΓΙΑΣ ΚΑΙ ΜΟΝΟΨΗΦΙΑ ΕΠΑΓΓΕΛΜΑΤΙΚΗ ΚΑΤΗΓΟΡΙΑ

Στο σύνολο της χώρας και στο σύνολο των επαγγελματικών κατηγοριών η πλειοψηφία των εγγεγραμμένων ανέργων ανζητούντων εργασία έχουν διάρκεια ανεργίας 25+ μήνες και στη συνέχεια ακολουθούν οι άνεργοι με διάρκεια ανεργίας έως 6 μήνες. Το ποσοστό που συγκεντρώνουν οι εγγεγραμμένοι άνεργοι με διάρκεια ανεργίας 25+ μήνες μεταξύ των κατηγοριών διάρκειας ανεργίας ανέρχεται σε 35,89% ενώ το ποσοστό που συγκεντρώνουν οι εγγεγραμμένοι άνεργοι με διάρκεια ανεργίας έως 6 μήνες ανέρχεται σε 33,59%.

Μικρότερα ποσοστά συγκεντρώνουν οι εγγεγραμμένοι άνεργοι με διάρκεια ανεργίας 7-11 μήνες (11,45%), οι εγγεγραμμένοι άνεργοι με διάρκεια ανεργίας 13-18 μήνες (10,54%) και οι εγγεγραμμένοι άνεργοι με διάρκεια ανεργίας 19-24 μήνες (6,48%). Οι εγγεγραμμένοι άνεργοι με διάρκεια ανεργίας 12 μηνών συγκεντρώνουν ποσοστό 2,06%.

5. ΠΑΡΟΥΣΙΑΣΗ ΑΡΙΘΜΟΥ ΕΓΓΕΓΡΑΜΜΕΝΩΝ ΑΝΕΡΓΩΝ ΚΑΤΑ ΜΟΝΟΨΗΦΙΑ ΕΠΑΓΓΕΛΜΑΤΙΚΗ ΚΑΤΗΓΟΡΙΑ, ΠΕΡΙΦΕΡΕΙΑ ΚΑΙ ΕΚΠΑΙΔΕΥΤΙΚΟ ΕΠΙΠΕΔΟ

ΣΥΝΟΛΟ ΧΩΡΑΣ	Α΄ ΒΑΘΜΙΑ ΕΚΠΑΙΔΕΥΣΗ	Β΄ ΒΑΘΜΙΑ ΕΚΠΑΙΔΕΥΣΗ	Γ΄ ΒΑΘΜΙΑ ΕΚΠΑΙΔΕΥΣΗ	ΧΩΡΙΣ ΕΚΠΑΙΔΕΥΣΗ	ΣΥΝΟΛΟ
ΑΝΕΙΔΙΚΕΥΤΟΙ ΕΡΓΑΤΕΣ, ΧΕΙΡΩΝΑΚΤΕΣ ΚΑΙ ΜΙΚΡΟΕΠΑΓΓΕΛΜΑΤΙΕΣ	133.648	84.201	8.507	31.941	258.297
ΑΠΑΣΧΟΛΟΥΜΕΝΟΙ ΣΤΗΝ ΠΑΡΟΧΗ ΥΠΗΡΕΣΙΩΝ ΚΑΙ ΠΩΛΗΤΕΣ ΣΕ ΚΑΤΑΣΤΗΜΑΤΑ ΚΑΙ ΥΠΑΙΘΡΙΕΣ ΑΓΟΡΕΣ	46.718	108.635	12.458	4.424	172.235
ΕΙΔΙΚΕΥΜΕΝΟΙ ΓΕΩΡΓΟΙ, ΚΤΗΝΟΤΡΟΦΟΙ, ΔΑΣΟΚΟΜΟΙ ΚΑΙ ΑΛΙΕΙΣ	1.201	901	131	213	2.446
ΕΙΔΙΚΕΥΜΕΝΟΙ ΤΕΧΝΙΤΕΣ ΚΑΙ ΑΣΚΟΥΝΤΕΣ ΣΥΝΑΦΗ ΤΕΧΝΙΚΑ ΕΠΑΓΓΕΛΜΑΤΑ	42.394	34.554	2.307	4.198	83.453
ΕΝΟΠΛΕΣ ΔΥΝΑΜΕΙΣ	29	40	7	10	86
ΜΕΛΗ ΤΩΝ ΒΟΥΛΕΥΟΜΕΝΩΝ ΣΩΜΑΤΩΝ: ΑΝΩΤΕΡΑ ΔΙΟΙΚΗΤΙΚΑ ΚΑΙ ΔΙΕΥΘΥΝΤΙΚΑ ΣΤΕΛΕΧΗ ΤΟΥ ΔΗΜΟΣΙΟΥ ΚΑΙ ΤΟΥ ΙΔΙΩΤΙΚΟΥ ΤΟΜΕΑ	1.086	2.536	1.317	141	5.080
ΠΡΟΣΩΠΑ ΠΟΥ ΑΣΚΟΥΝ ΕΠΙΣΤΗΜΟΝΙΚΑ, ΚΑΛΛΙΤΕΧΝΙΚΑ ΚΑΙ ΣΥΝΑΦΗ ΕΠΑΓΓΕΛΜΑΤΑ	2.583	19.606	65.770	565	88.524
ΤΕΧΝΟΛΟΓΟΙ, ΤΕΧΝΙΚΟΙ ΒΟΗΘΟΙ ΚΑΙ ΑΣΚΟΥΝΤΕΣ ΣΥΝΑΦΗ ΕΠΑΓΓΕΛΜΑΤΑ	4.527	36.993	21.679	567	63.766
ΥΠΑΛΛΗΛΟΙ ΓΡΑΦΕΙΟΥ ΚΑΙ ΑΣΚΟΥΝΤΕΣ ΣΥΝΑΦΗ ΕΠΑΓΓΕΛΜΑΤΑ	20.703	112.604	38.357	1.959	173.623
ΧΕΙΡΙΣΤΕΣ ΣΤΑΘΕΡΩΝ ΒΙΟΜΗΧΑΝΙΚΩΝ ΕΓΚΑΤΑΣΤΑΣΕΩΝ, ΜΗΧΑΝΗΜΑΤΩΝ ΚΑΙ ΕΞΟΠΛΙΣΜΟΥ ΚΑΙ ΣΥΝΑΡΜΟΛΟΓΗΤΕΣ (ΜΟΝΤΑΔΟΡΟΙ)	14.719	13.732	885	940	30.276
ΕΛΛΕΙΠΟΥΣΕΣ ΤΙΜΕΣ	112	85	20	5	222
ΣΥΝΟΛΟ	267.720	413.887	151.438	44.963	878.008

ΑΝΑΤΟΛΙΚΗ ΜΑΚΕΔΟΝΙΑ	Α΄ ΒΑΘΜΙΑ ΕΚΠΑΙΔΕΥΣΗ	Β΄ ΒΑΘΜΙΑ ΕΚΠΑΙΔΕΥΣΗ	Γ΄ ΒΑΘΜΙΑ ΕΚΠΑΙΔΕΥΣΗ	ΧΩΡΙΣ ΕΚΠΑΙΔΕΥΣΗ	ΣΥΝΟΛΟ
ΑΝΕΙΔΙΚΕΥΤΟΙ ΕΡΓΑΤΕΣ, ΧΕΙΡΩΝΑΚΤΕΣ ΚΑΙ ΜΙΚΡΟΕΠΑΓΓΕΛΜΑΤΙΕΣ	11.255	4.821	396	3.505	19.977
ΑΠΑΣΧΟΛΟΥΜΕΝΟΙ ΣΤΗΝ ΠΑΡΟΧΗ ΥΠΗΡΕΣΙΩΝ ΚΑΙ ΠΩΛΗΤΕΣ ΣΕ ΚΑΤΑΣΤΗΜΑΤΑ ΚΑΙ ΥΠΑΙΘΡΙΕΣ ΑΓΟΡΕΣ	2.330	5.257	509	281	8.377
ΕΙΔΙΚΕΥΜΕΝΟΙ ΓΕΩΡΓΟΙ, ΚΤΗΝΟΤΡΟΦΟΙ, ΔΑΣΟΚΟΜΟΙ ΚΑΙ ΑΛΙΕΙΣ	84	54	10	15	163
ΕΙΔΙΚΕΥΜΕΝΟΙ ΤΕΧΝΙΤΕΣ ΚΑΙ ΑΣΚΟΥΝΤΕΣ ΣΥΝΑΦΗ ΤΕΧΝΙΚΑ ΕΠΑΓΓΕΛΜΑΤΑ	2.475	1.645	109	354	4.583
ΕΝΟΠΛΕΣ ΔΥΝΑΜΕΙΣ	3	1		1	5
ΜΕΛΗ ΤΩΝ ΒΟΥΛΕΥΟΜΕΝΩΝ ΣΩΜΑΤΩΝ: ΑΝΩΤΕΡΑ ΔΙΟΙΚΗΤΙΚΑ ΚΑΙ ΔΙΕΥΘΥΝΤΙΚΑ ΣΤΕΛΕΧΗ ΤΟΥ ΔΗΜΟΣΙΟΥ ΚΑΙ ΤΟΥ ΙΔΙΩΤΙΚΟΥ ΤΟΜΕΑ	33	69	29	5	136
ΠΡΟΣΩΠΑ ΠΟΥ ΑΣΚΟΥΝ ΕΠΙΣΤΗΜΟΝΙΚΑ, ΚΑΛΛΙΤΕΧΝΙΚΑ ΚΑΙ ΣΥΝΑΦΗ ΕΠΑΓΓΕΛΜΑΤΑ	111	916	3.724	45	4.796
ΤΕΧΝΟΛΟΓΟΙ, ΤΕΧΝΙΚΟΙ ΒΟΗΘΟΙ ΚΑΙ ΑΣΚΟΥΝΤΕΣ ΣΥΝΑΦΗ ΕΠΑΓΓΕΛΜΑΤΑ	192	1.939	1.083	32	3.246
ΥΠΑΛΛΗΛΟΙ ΓΡΑΦΕΙΟΥ ΚΑΙ ΑΣΚΟΥΝΤΕΣ ΣΥΝΑΦΗ ΕΠΑΓΓΕΛΜΑΤΑ	675	4.332	1.462	57	6.526
ΧΕΙΡΙΣΤΕΣ ΣΤΑΘΕΡΩΝ ΒΙΟΜΗΧΑΝΙΚΩΝ ΕΓΚΑΤΑΣΤΑΣΕΩΝ, ΜΗΧΑΝΗΜΑΤΩΝ ΚΑΙ ΕΞΟΠΛΙΣΜΟΥ ΚΑΙ ΣΥΝΑΡΜΟΛΟΓΗΤΕΣ (ΜΟΝΤΑΔΟΡΟΙ)	837	643	40	97	1.617
ΕΛΛΕΙΠΟΥΣΕΣ ΤΙΜΕΣ	3	4		1	8
ΣΥΝΟΛΟ	17.998	19.681	7.362	4.393	49.434

ΑΤΤΙΚΗ	Α΄ ΒΑΘΜΙΑ ΕΚΠΑΙΔΕΥΣΗ	Β΄ ΒΑΘΜΙΑ ΕΚΠΑΙΔΕΥΣΗ	Γ΄ ΒΑΘΜΙΑ ΕΚΠΑΙΔΕΥΣΗ	ΧΩΡΙΣ ΕΚΠΑΙΔΕΥΣΗ	ΣΥΝΟΛΟ
ΑΝΕΙΔΙΚΕΥΤΟΙ ΕΡΓΑΤΕΣ, ΧΕΙΡΩΝΑΚΤΕΣ ΚΑΙ ΜΙΚΡΟΕΠΑΓΓΕΛΜΑΤΙΕΣ	38.143	25.453	2.937	13.821	80.354
ΑΠΑΣΧΟΛΟΥΜΕΝΟΙ ΣΤΗΝ ΠΑΡΟΧΗ ΥΠΗΡΕΣΙΩΝ ΚΑΙ ΠΩΛΗΤΕΣ ΣΕ ΚΑΤΑΣΤΗΜΑΤΑ ΚΑΙ ΥΠΑΙΘΡΙΕΣ ΑΓΟΡΕΣ	17.245	36.835	4.308	2.446	60.834
ΕΙΔΙΚΕΥΜΕΝΟΙ ΓΕΩΡΓΟΙ, ΚΤΗΝΟΤΡΟΦΟΙ, ΔΑΣΟΚΟΜΟΙ ΚΑΙ ΑΛΙΕΙΣ	388	308	36	111	843
ΕΙΔΙΚΕΥΜΕΝΟΙ ΤΕΧΝΙΤΕΣ ΚΑΙ ΑΣΚΟΥΝΤΕΣ ΣΥΝΑΦΗ ΤΕΧΝΙΚΑ ΕΠΑΓΓΕΛΜΑΤΑ	13.843	9.936	875	2.305	26.959
ΕΝΟΠΛΕΣ ΔΥΝΑΜΕΙΣ	9	10	2	6	27
ΜΕΛΗ ΤΩΝ ΒΟΥΛΕΥΟΜΕΝΩΝ ΣΩΜΑΤΩΝ: ΑΝΩΤΕΡΑ ΔΙΟΙΚΗΤΙΚΑ ΚΑΙ ΔΙΕΥΘΥΝΤΙΚΑ ΣΤΕΛΕΧΗ ΤΟΥ ΔΗΜΟΣΙΟΥ ΚΑΙ ΤΟΥ ΙΔΙΩΤΙΚΟΥ ΤΟΜΕΑ	477	1.212	704	79	2.472
ΠΡΟΣΩΠΑ ΠΟΥ ΑΣΚΟΥΝ ΕΠΙΣΤΗΜΟΝΙΚΑ, ΚΑΛΛΙΤΕΧΝΙΚΑ ΚΑΙ ΣΥΝΑΦΗ ΕΠΑΓΓΕΛΜΑΤΑ	1.270	8.063	21.347	325	31.005
ΤΕΧΝΟΛΟΓΟΙ, ΤΕΧΝΙΚΟΙ ΒΟΗΘΟΙ ΚΑΙ ΑΣΚΟΥΝΤΕΣ ΣΥΝΑΦΗ ΕΠΑΓΓΕΛΜΑΤΑ	2.088	13.878	6.682	298	22.946
ΥΠΑΛΛΗΛΟΙ ΓΡΑΦΕΙΟΥ ΚΑΙ ΑΣΚΟΥΝΤΕΣ ΣΥΝΑΦΗ ΕΠΑΓΓΕΛΜΑΤΑ	10.716	48.671	16.501	1.255	77.143
ΧΕΙΡΙΣΤΕΣ ΣΤΑΘΕΡΩΝ ΒΙΟΜΗΧΑΝΙΚΩΝ ΕΓΚΑΤΑΣΤΑΣΕΩΝ, ΜΗΧΑΝΗΜΑΤΩΝ ΚΑΙ ΕΞΟΠΛΙΣΜΟΥ ΚΑΙ ΣΥΝΑΡΜΟΛΟΓΗΤΕΣ (ΜΟΝΤΑΔΟΡΟΙ)	4.603	4.535	360	425	9.923
ΕΛΛΕΙΠΟΥΣΕΣ ΤΙΜΕΣ	25	19	9	1	54
ΣΥΝΟΛΟ	88.807	148.920	53.761	21.072	312.560

ΒΟΡΕΙΟΥ ΑΙΓΑΙΟΥ	Α΄ ΒΑΘΜΙΑ ΕΚΠΑΙΔΕΥΣΗ	Β΄ ΒΑΘΜΙΑ ΕΚΠΑΙΔΕΥΣΗ	Γ΄ ΒΑΘΜΙΑ ΕΚΠΑΙΔΕΥΣΗ	ΧΩΡΙΣ ΕΚΠΑΙΔΕΥΣΗ	ΣΥΝΟΛΟ
ΑΝΕΙΔΙΚΕΥΤΟΙ ΕΡΓΑΤΕΣ, ΧΕΙΡΩΝΑΚΤΕΣ ΚΑΙ ΜΙΚΡΟΕΠΑΓΓΕΛΜΑΤΙΕΣ	2.063	1.412	118	168	3.761
ΑΠΑΣΧΟΛΟΥΜΕΝΟΙ ΣΤΗΝ ΠΑΡΟΧΗ ΥΠΗΡΕΣΙΩΝ ΚΑΙ ΠΩΛΗΤΕΣ ΣΕ ΚΑΤΑΣΤΗΜΑΤΑ ΚΑΙ ΥΠΑΙΘΡΙΕΣ ΑΓΟΡΕΣ	865	2.079	266	18	3.228
ΕΙΔΙΚΕΥΜΕΝΟΙ ΓΕΩΡΓΟΙ, ΚΤΗΝΟΤΡΟΦΟΙ, ΔΑΣΟΚΟΜΟΙ ΚΑΙ ΑΛΙΕΙΣ	13	10	2		25
ΕΙΔΙΚΕΥΜΕΝΟΙ ΤΕΧΝΙΤΕΣ ΚΑΙ ΑΣΚΟΥΝΤΕΣ ΣΥΝΑΦΗ ΤΕΧΝΙΚΑ ΕΠΑΓΓΕΛΜΑΤΑ	523	544	31	20	1.118
ΕΝΟΠΛΕΣ ΔΥΝΑΜΕΙΣ		2			2
ΜΕΛΗ ΤΩΝ ΒΟΥΛΕΥΟΜΕΝΩΝ ΣΩΜΑΤΩΝ: ΑΝΩΤΕΡΑ ΔΙΟΙΚΗΤΙΚΑ ΚΑΙ ΔΙΕΥΘΥΝΤΙΚΑ ΣΤΕΛΕΧΗ ΤΟΥ ΔΗΜΟΣΙΟΥ ΚΑΙ ΤΟΥ ΙΔΙΩΤΙΚΟΥ ΤΟΜΕΑ	7	23	20		50
ΠΡΟΣΩΠΑ ΠΟΥ ΑΣΚΟΥΝ ΕΠΙΣΤΗΜΟΝΙΚΑ, ΚΑΛΛΙΤΕΧΝΙΚΑ ΚΑΙ ΣΥΝΑΦΗ ΕΠΑΓΓΕΛΜΑΤΑ	12	255	976	3	1.246
ΤΕΧΝΟΛΟΓΟΙ, ΤΕΧΝΙΚΟΙ ΒΟΗΘΟΙ ΚΑΙ ΑΣΚΟΥΝΤΕΣ ΣΥΝΑΦΗ ΕΠΑΓΓΕΛΜΑΤΑ	33	554	338	3	928
ΥΠΑΛΛΗΛΟΙ ΓΡΑΦΕΙΟΥ ΚΑΙ ΑΣΚΟΥΝΤΕΣ ΣΥΝΑΦΗ ΕΠΑΓΓΕΛΜΑΤΑ	262	2.074	672	3	3.011
ΧΕΙΡΙΣΤΕΣ ΣΤΑΘΕΡΩΝ ΒΙΟΜΗΧΑΝΙΚΩΝ ΕΓΚΑΤΑΣΤΑΣΕΩΝ, ΜΗΧΑΝΗΜΑΤΩΝ ΚΑΙ ΕΞΟΠΛΙΣΜΟΥ ΚΑΙ ΣΥΝΑΡΜΟΛΟΓΗΤΕΣ (ΜΟΝΤΑΔΟΡΟΙ)	189	214	11	6	420
ΕΛΛΕΙΠΟΥΣΕΣ ΤΙΜΕΣ	3	5	1		9
ΣΥΝΟΛΟ	3.970	7.172	2.435	221	13.798

ΔΥΤΙΚΗΣ ΕΛΛΑΔΑΣ	Α΄ ΒΑΘΜΙΑ ΕΚΠΑΙΔΕΥΣΗ	Β΄ ΒΑΘΜΙΑ ΕΚΠΑΙΔΕΥΣΗ	Γ΄ ΒΑΘΜΙΑ ΕΚΠΑΙΔΕΥΣΗ	ΧΩΡΙΣ ΕΚΠΑΙΔΕΥΣΗ	ΣΥΝΟΛΟ
ΑΝΕΙΔΙΚΕΥΤΟΙ ΕΡΓΑΤΕΣ, ΧΕΙΡΩΝΑΚΤΕΣ ΚΑΙ ΜΙΚΡΟΕΠΑΓΓΕΛΜΑΤΙΕΣ	11.791	6.751	453	2.211	21.206
ΑΠΑΣΧΟΛΟΥΜΕΝΟΙ ΣΤΗΝ ΠΑΡΟΧΗ ΥΠΗΡΕΣΙΩΝ ΚΑΙ ΠΩΛΗΤΕΣ ΣΕ ΚΑΤΑΣΤΗΜΑΤΑ ΚΑΙ ΥΠΑΙΘΡΙΕΣ ΑΓΟΡΕΣ	3.314	8.839	749	135	13.037
ΕΙΔΙΚΕΥΜΕΝΟΙ ΓΕΩΡΓΟΙ, ΚΤΗΝΟΤΡΟΦΟΙ, ΔΑΣΟΚΟΜΟΙ ΚΑΙ ΑΛΙΕΙΣ	60	50	10	9	129
ΕΙΔΙΚΕΥΜΕΝΟΙ ΤΕΧΝΙΤΕΣ ΚΑΙ ΑΣΚΟΥΝΤΕΣ ΣΥΝΑΦΗ ΤΕΧΝΙΚΑ ΕΠΑΓΓΕΛΜΑΤΑ	3.573	3.262	127	103	7.065
ΜΕΛΗ ΤΩΝ ΒΟΥΛΕΥΟΜΕΝΩΝ ΣΩΜΑΤΩΝ: ΑΝΩΤΕΡΑ ΔΙΟΙΚΗΤΙΚΑ ΚΑΙ ΔΙΕΥΘΥΝΤΙΚΑ ΣΤΕΛΕΧΗ ΤΟΥ ΔΗΜΟΣΙΟΥ ΚΑΙ ΤΟΥ ΙΔΙΩΤΙΚΟΥ ΤΟΜΕΑ	71	169	77	1	318
ΠΡΟΣΩΠΑ ΠΟΥ ΑΣΚΟΥΝ ΕΠΙΣΤΗΜΟΝΙΚΑ, ΚΑΛΛΙΤΕΧΝΙΚΑ ΚΑΙ ΣΥΝΑΦΗ ΕΠΑΓΓΕΛΜΑΤΑ	102	1.394	4.690	27	6.213
ΤΕΧΝΟΛΟΓΟΙ, ΤΕΧΝΙΚΟΙ ΒΟΗΘΟΙ ΚΑΙ ΑΣΚΟΥΝΤΕΣ ΣΥΝΑΦΗ ΕΠΑΓΓΕΛΜΑΤΑ	273	2.793	1.513	23	4.602
ΥΠΑΛΛΗΛΟΙ ΓΡΑΦΕΙΟΥ ΚΑΙ ΑΣΚΟΥΝΤΕΣ ΣΥΝΑΦΗ ΕΠΑΓΓΕΛΜΑΤΑ	1.181	9.208	2.396	56	12.841
ΧΕΙΡΙΣΤΕΣ ΣΤΑΘΕΡΩΝ ΒΙΟΜΗΧΑΝΙΚΩΝ ΕΓΚΑΤΑΣΤΑΣΕΩΝ, ΜΗΧΑΝΗΜΑΤΩΝ ΚΑΙ ΕΞΟΠΛΙΣΜΟΥ ΚΑΙ ΣΥΝΑΡΜΟΛΟΓΗΤΕΣ (ΜΟΝΤΑΔΟΡΟΙ)	1.249	1.097	43	32	2.421
ΕΛΛΕΙΠΟΥΣΕΣ ΤΙΜΕΣ	10	14			24
ΣΥΝΟΛΟ	21.624	33.577	10.058	2.597	67.856

ΔΥΤΙΚΗΣ ΜΑΚΕΔΟΝΙΑΣ	Α΄ ΒΑΘΜΙΑ ΕΚΠΑΙΔΕΥΣΗ	Β΄ ΒΑΘΜΙΑ ΕΚΠΑΙΔΕΥΣΗ	Γ΄ ΒΑΘΜΙΑ ΕΚΠΑΙΔΕΥΣΗ	ΧΩΡΙΣ ΕΚΠΑΙΔΕΥΣΗ	ΣΥΝΟΛΟ
ΑΝΕΙΔΙΚΕΥΤΟΙ ΕΡΓΑΤΕΣ, ΧΕΙΡΩΝΑΚΤΕΣ ΚΑΙ ΜΙΚΡΟΕΠΑΓΓΕΛΜΑΤΙΕΣ	4.338	2.106	179	238	6.861
ΑΠΑΣΧΟΛΟΥΜΕΝΟΙ ΣΤΗΝ ΠΑΡΟΧΗ ΥΠΗΡΕΣΙΩΝ ΚΑΙ ΠΩΛΗΤΕΣ ΣΕ ΚΑΤΑΣΤΗΜΑΤΑ ΚΑΙ ΥΠΑΙΘΡΙΕΣ ΑΓΟΡΕΣ	979	3.114	313	28	4.434
ΕΙΔΙΚΕΥΜΕΝΟΙ ΓΕΩΡΓΟΙ, ΚΤΗΝΟΤΡΟΦΟΙ, ΔΑΣΟΚΟΜΟΙ ΚΑΙ ΑΛΙΕΙΣ	29	23	4	1	57
ΕΙΔΙΚΕΥΜΕΝΟΙ ΤΕΧΝΙΤΕΣ ΚΑΙ ΑΣΚΟΥΝΤΕΣ ΣΥΝΑΦΗ ΤΕΧΝΙΚΑ ΕΠΑΓΓΕΛΜΑΤΑ	1.882	2.797	116	62	4.857
ΕΝΟΠΛΕΣ ΔΥΝΑΜΕΙΣ		1			1
ΜΕΛΗ ΤΩΝ ΒΟΥΛΕΥΟΜΕΝΩΝ ΣΩΜΑΤΩΝ: ΑΝΩΤΕΡΑ ΔΙΟΙΚΗΤΙΚΑ ΚΑΙ ΔΙΕΥΘΥΝΤΙΚΑ ΣΤΕΛΕΧΗ ΤΟΥ ΔΗΜΟΣΙΟΥ ΚΑΙ ΤΟΥ ΙΔΙΩΤΙΚΟΥ ΤΟΜΕΑ	17	34	14		65
ΠΡΟΣΩΠΑ ΠΟΥ ΑΣΚΟΥΝ ΕΠΙΣΤΗΜΟΝΙΚΑ, ΚΑΛΛΙΤΕΧΝΙΚΑ ΚΑΙ ΣΥΝΑΦΗ ΕΠΑΓΓΕΛΜΑΤΑ	48	785	2.885	4	3.722
ΤΕΧΝΟΛΟΓΟΙ, ΤΕΧΝΙΚΟΙ ΒΟΗΘΟΙ ΚΑΙ ΑΣΚΟΥΝΤΕΣ ΣΥΝΑΦΗ ΕΠΑΓΓΕΛΜΑΤΑ	68	1.239	1.072	3	2.382
ΥΠΑΛΛΗΛΟΙ ΓΡΑΦΕΙΟΥ ΚΑΙ ΑΣΚΟΥΝΤΕΣ ΣΥΝΑΦΗ ΕΠΑΓΓΕΛΜΑΤΑ	338	3.750	994	15	5.097
ΧΕΙΡΙΣΤΕΣ ΣΤΑΘΕΡΩΝ ΒΙΟΜΗΧΑΝΙΚΩΝ ΕΓΚΑΤΑΣΤΑΣΕΩΝ, ΜΗΧΑΝΗΜΑΤΩΝ ΚΑΙ ΕΞΟΠΛΙΣΜΟΥ ΚΑΙ ΣΥΝΑΡΜΟΛΟΓΗΤΕΣ (ΜΟΝΤΑΔΟΡΟΙ)	489	679	35	18	1.221
ΕΛΛΕΙΠΟΥΣΕΣ ΤΙΜΕΣ	2				2
ΣΥΝΟΛΟ	8.190	14.528	5.612	369	28.699

ΗΠΕΙΡΟΥ	Α΄ ΒΑΘΜΙΑ ΕΚΠΑΙΔΕΥΣΗ	Β΄ ΒΑΘΜΙΑ ΕΚΠΑΙΔΕΥΣΗ	Γ΄ ΒΑΘΜΙΑ ΕΚΠΑΙΔΕΥΣΗ	ΧΩΡΙΣ ΕΚΠΑΙΔΕΥΣΗ	ΣΥΝΟΛΟ
ΑΝΕΙΔΙΚΕΥΤΟΙ ΕΡΓΑΤΕΣ, ΧΕΙΡΩΝΑΚΤΕΣ ΚΑΙ ΜΙΚΡΟΕΠΑΓΓΕΛΜΑΤΙΕΣ	4.239	2.481	195	277	7.192
ΑΠΑΣΧΟΛΟΥΜΕΝΟΙ ΣΤΗΝ ΠΑΡΟΧΗ ΥΠΗΡΕΣΙΩΝ ΚΑΙ ΠΩΛΗΤΕΣ ΣΕ ΚΑΤΑΣΤΗΜΑΤΑ ΚΑΙ ΥΠΑΙΘΡΙΕΣ ΑΓΟΡΕΣ	1.569	3.925	445	48	5.987
ΕΙΔΙΚΕΥΜΕΝΟΙ ΓΕΩΡΓΟΙ, ΚΤΗΝΟΤΡΟΦΟΙ, ΔΑΣΟΚΟΜΟΙ ΚΑΙ ΑΛΙΕΙΣ	45	26	3	4	78
ΕΙΔΙΚΕΥΜΕΝΟΙ ΤΕΧΝΙΤΕΣ ΚΑΙ ΑΣΚΟΥΝΤΕΣ ΣΥΝΑΦΗ ΤΕΧΝΙΚΑ ΕΠΑΓΓΕΛΜΑΤΑ	1.593	1.382	69	80	3.124
ΕΝΟΠΛΕΣ ΔΥΝΑΜΕΙΣ	1	1			2
ΜΕΛΗ ΤΩΝ ΒΟΥΛΕΥΟΜΕΝΩΝ ΣΩΜΑΤΩΝ: ΑΝΩΤΕΡΑ ΔΙΟΙΚΗΤΙΚΑ ΚΑΙ ΔΙΕΥΘΥΝΤΙΚΑ ΣΤΕΛΕΧΗ ΤΟΥ ΔΗΜΟΣΙΟΥ ΚΑΙ ΤΟΥ ΙΔΙΩΤΙΚΟΥ ΤΟΜΕΑ	13	35	25		73
ΠΡΟΣΩΠΑ ΠΟΥ ΑΣΚΟΥΝ ΕΠΙΣΤΗΜΟΝΙΚΑ, ΚΑΛΛΙΤΕΧΝΙΚΑ ΚΑΙ ΣΥΝΑΦΗ ΕΠΑΓΓΕΛΜΑΤΑ	37	422	2.803	10	3.272
ΤΕΧΝΟΛΟΓΟΙ, ΤΕΧΝΙΚΟΙ ΒΟΗΘΟΙ ΚΑΙ ΑΣΚΟΥΝΤΕΣ ΣΥΝΑΦΗ ΕΠΑΓΓΕΛΜΑΤΑ	142	1.091	953	9	2.195
ΥΠΑΛΛΗΛΟΙ ΓΡΑΦΕΙΟΥ ΚΑΙ ΑΣΚΟΥΝΤΕΣ ΣΥΝΑΦΗ ΕΠΑΓΓΕΛΜΑΤΑ	433	2.968	1.164	20	4.585
ΧΕΙΡΙΣΤΕΣ ΣΤΑΘΕΡΩΝ ΒΙΟΜΗΧΑΝΙΚΩΝ ΕΓΚΑΤΑΣΤΑΣΕΩΝ, ΜΗΧΑΝΗΜΑΤΩΝ ΚΑΙ ΕΞΟΠΛΙΣΜΟΥ ΚΑΙ ΣΥΝΑΡΜΟΛΟΓΗΤΕΣ (ΜΟΝΤΑΔΟΡΟΙ)	626	445	19	13	1.103
ΕΛΛΕΙΠΟΥΣΕΣ ΤΙΜΕΣ	1		1		2
ΣΥΝΟΛΟ	8.699	12.776	5.677	461	27.613

ΘΕΣΣΑΛΙΑΣ	Α΄ ΒΑΘΜΙΑ ΕΚΠΑΙΔΕΥΣΗ	Β΄ ΒΑΘΜΙΑ ΕΚΠΑΙΔΕΥΣΗ	Γ΄ ΒΑΘΜΙΑ ΕΚΠΑΙΔΕΥΣΗ	ΧΩΡΙΣ ΕΚΠΑΙΔΕΥΣΗ	ΣΥΝΟΛΟ
ΑΝΕΙΔΙΚΕΥΤΟΙ ΕΡΓΑΤΕΣ, ΧΕΙΡΩΝΑΚΤΕΣ ΚΑΙ ΜΙΚΡΟΕΠΑΓΓΕΛΜΑΤΙΕΣ	9.099	6.581	586	3.457	19.723
ΑΠΑΣΧΟΛΟΥΜΕΝΟΙ ΣΤΗΝ ΠΑΡΟΧΗ ΥΠΗΡΕΣΙΩΝ ΚΑΙ ΠΩΛΗΤΕΣ ΣΕ ΚΑΤΑΣΤΗΜΑΤΑ ΚΑΙ ΥΠΑΙΘΡΙΕΣ ΑΓΟΡΕΣ	3.090	8.415	996	243	12.744
ΕΙΔΙΚΕΥΜΕΝΟΙ ΓΕΩΡΓΟΙ, ΚΤΗΝΟΤΡΟΦΟΙ, ΔΑΣΟΚΟΜΟΙ ΚΑΙ ΑΛΙΕΙΣ	107	73	11	15	206
ΕΙΔΙΚΕΥΜΕΝΟΙ ΤΕΧΝΙΤΕΣ ΚΑΙ ΑΣΚΟΥΝΤΕΣ ΣΥΝΑΦΗ ΤΕΧΝΙΚΑ ΕΠΑΓΓΕΛΜΑΤΑ	3.074	2.851	201	213	6.339
ΕΝΟΠΛΕΣ ΔΥΝΑΜΕΙΣ	1	4	1		6
ΜΕΛΗ ΤΩΝ ΒΟΥΛΕΥΟΜΕΝΩΝ ΣΩΜΑΤΩΝ: ΑΝΩΤΕΡΑ ΔΙΟΙΚΗΤΙΚΑ ΚΑΙ ΔΙΕΥΘΥΝΤΙΚΑ ΣΤΕΛΕΧΗ ΤΟΥ ΔΗΜΟΣΙΟΥ ΚΑΙ ΤΟΥ ΙΔΙΩΤΙΚΟΥ ΤΟΜΕΑ	73	157	84	20	334
ΠΡΟΣΩΠΑ ΠΟΥ ΑΣΚΟΥΝ ΕΠΙΣΤΗΜΟΝΙΚΑ, ΚΑΛΛΙΤΕΧΝΙΚΑ ΚΑΙ ΣΥΝΑΦΗ ΕΠΑΓΓΕΛΜΑΤΑ	173	1.464	5.703	18	7.358
ΤΕΧΝΟΛΟΓΟΙ, ΤΕΧΝΙΚΟΙ ΒΟΗΘΟΙ ΚΑΙ ΑΣΚΟΥΝΤΕΣ ΣΥΝΑΦΗ ΕΠΑΓΓΕΛΜΑΤΑ	204	2.690	1.979	34	4.907
ΥΠΑΛΛΗΛΟΙ ΓΡΑΦΕΙΟΥ ΚΑΙ ΑΣΚΟΥΝΤΕΣ ΣΥΝΑΦΗ ΕΠΑΓΓΕΛΜΑΤΑ	874	6.743	2.566	47	10.230
ΧΕΙΡΙΣΤΕΣ ΣΤΑΘΕΡΩΝ ΒΙΟΜΗΧΑΝΙΚΩΝ ΕΓΚΑΤΑΣΤΑΣΕΩΝ, ΜΗΧΑΝΗΜΑΤΩΝ ΚΑΙ ΕΞΟΠΛΙΣΜΟΥ ΚΑΙ ΣΥΝΑΡΜΟΛΟΓΗΤΕΣ (ΜΟΝΤΑΔΟΡΟΙ)	1.022	1.080	65	51	2.218
ΕΛΛΕΙΠΟΥΣΕΣ ΤΙΜΕΣ	2	3	3		8
ΣΥΝΟΛΟ	17.719	30.061	12.195	4.098	64.073

ΙΟΝΙΩΝ ΝΗΣΩΝ	Α΄ ΒΑΘΜΙΑ ΕΚΠΑΙΔΕΥΣΗ	Β΄ ΒΑΘΜΙΑ ΕΚΠΑΙΔΕΥΣΗ	Γ΄ ΒΑΘΜΙΑ ΕΚΠΑΙΔΕΥΣΗ	ΧΩΡΙΣ ΕΚΠΑΙΔΕΥΣΗ	ΣΥΝΟΛΟ
ΑΝΕΙΔΙΚΕΥΤΟΙ ΕΡΓΑΤΕΣ, ΧΕΙΡΩΝΑΚΤΕΣ ΚΑΙ ΜΙΚΡΟΕΠΑΓΓΕΛΜΑΤΙΕΣ	1.357	685	62	154	2.258
ΑΠΑΣΧΟΛΟΥΜΕΝΟΙ ΣΤΗΝ ΠΑΡΟΧΗ ΥΠΗΡΕΣΙΩΝ ΚΑΙ ΠΩΛΗΤΕΣ ΣΕ ΚΑΤΑΣΤΗΜΑΤΑ ΚΑΙ ΥΠΑΙΘΡΙΕΣ ΑΓΟΡΕΣ	941	1.823	212	58	3.034
ΕΙΔΙΚΕΥΜΕΝΟΙ ΓΕΩΡΓΟΙ, ΚΤΗΝΟΤΡΟΦΟΙ, ΔΑΣΟΚΟΜΟΙ ΚΑΙ ΑΛΙΕΙΣ	53	16	5	4	78
ΕΙΔΙΚΕΥΜΕΝΟΙ ΤΕΧΝΙΤΕΣ ΚΑΙ ΑΣΚΟΥΝΤΕΣ ΣΥΝΑΦΗ ΤΕΧΝΙΚΑ ΕΠΑΓΓΕΛΜΑΤΑ	520	320	21	39	900
ΕΝΟΠΛΕΣ ΔΥΝΑΜΕΙΣ	1				1
ΜΕΛΗ ΤΩΝ ΒΟΥΛΕΥΟΜΕΝΩΝ ΣΩΜΑΤΩΝ: ΑΝΩΤΕΡΑ ΔΙΟΙΚΗΤΙΚΑ ΚΑΙ ΔΙΕΥΘΥΝΤΙΚΑ ΣΤΕΛΕΧΗ ΤΟΥ ΔΗΜΟΣΙΟΥ ΚΑΙ ΤΟΥ ΙΔΙΩΤΙΚΟΥ ΤΟΜΕΑ	8	20	16		44
ΠΡΟΣΩΠΑ ΠΟΥ ΑΣΚΟΥΝ ΕΠΙΣΤΗΜΟΝΙΚΑ, ΚΑΛΛΙΤΕΧΝΙΚΑ ΚΑΙ ΣΥΝΑΦΗ ΕΠΑΓΓΕΛΜΑΤΑ	8	157	574	3	742
ΤΕΧΝΟΛΟΓΟΙ, ΤΕΧΝΙΚΟΙ ΒΟΗΘΟΙ ΚΑΙ ΑΣΚΟΥΝΤΕΣ ΣΥΝΑΦΗ ΕΠΑΓΓΕΛΜΑΤΑ	34	321	221	3	579
ΥΠΑΛΛΗΛΟΙ ΓΡΑΦΕΙΟΥ ΚΑΙ ΑΣΚΟΥΝΤΕΣ ΣΥΝΑΦΗ ΕΠΑΓΓΕΛΜΑΤΑ	324	1.440	506	26	2.296
ΧΕΙΡΙΣΤΕΣ ΣΤΑΘΕΡΩΝ ΒΙΟΜΗΧΑΝΙΚΩΝ ΕΓΚΑΤΑΣΤΑΣΕΩΝ, ΜΗΧΑΝΗΜΑΤΩΝ ΚΑΙ ΕΞΟΠΛΙΣΜΟΥ ΚΑΙ ΣΥΝΑΡΜΟΛΟΓΗΤΕΣ (ΜΟΝΤΑΔΟΡΟΙ)	255	167	5	7	434
ΕΛΛΕΙΠΟΥΣΕΣ ΤΙΜΕΣ					
ΣΥΝΟΛΟ	3.501	4.949	1.622	294	10.366

ΚΕΝΤΡΙΚΗΣ ΜΑΚΕΔΟΝΙΑΣ	Α΄ ΒΑΘΜΙΑ ΕΚΠΑΙΔΕΥΣΗ	Β΄ ΒΑΘΜΙΑ ΕΚΠΑΙΔΕΥΣΗ	Γ΄ ΒΑΘΜΙΑ ΕΚΠΑΙΔΕΥΣΗ	ΧΩΡΙΣ ΕΚΠΑΙΔΕΥΣΗ	ΣΥΝΟΛΟ
ΑΝΕΙΔΙΚΕΥΤΟΙ ΕΡΓΑΤΕΣ, ΧΕΙΡΩΝΑΚΤΕΣ ΚΑΙ ΜΙΚΡΟΕΠΑΓΓΕΛΜΑΤΙΕΣ	32.240	22.645	2.569	4.814	62.268
ΑΠΑΣΧΟΛΟΥΜΕΝΟΙ ΣΤΗΝ ΠΑΡΟΧΗ ΥΠΗΡΕΣΙΩΝ ΚΑΙ ΠΩΛΗΤΕΣ ΣΕ ΚΑΤΑΣΤΗΜΑΤΑ ΚΑΙ ΥΠΑΙΘΡΙΕΣ ΑΓΟΡΕΣ	8.056	20.675	2.640	658	32.029
ΕΙΔΙΚΕΥΜΕΝΟΙ ΓΕΩΡΓΟΙ, ΚΤΗΝΟΤΡΟΦΟΙ, ΔΑΣΟΚΟΜΟΙ ΚΑΙ ΑΛΙΕΙΣ	215	182	30	15	442
ΕΙΔΙΚΕΥΜΕΝΟΙ ΤΕΧΝΙΤΕΣ ΚΑΙ ΑΣΚΟΥΝΤΕΣ ΣΥΝΑΦΗ ΤΕΧΝΙΚΑ ΕΠΑΓΓΕΛΜΑΤΑ	9.425	7.424	511	634	17.994
ΕΝΟΠΛΕΣ ΔΥΝΑΜΕΙΣ	2	4	1		7
ΜΕΛΗ ΤΩΝ ΒΟΥΛΕΥΟΜΕΝΩΝ ΣΩΜΑΤΩΝ: ΑΝΩΤΕΡΑ ΔΙΟΙΚΗΤΙΚΑ ΚΑΙ ΔΙΕΥΘΥΝΤΙΚΑ ΣΤΕΛΕΧΗ ΤΟΥ ΔΗΜΟΣΙΟΥ ΚΑΙ ΤΟΥ ΙΔΙΩΤΙΚΟΥ ΤΟΜΕΑ	233	519	223	19	994
ΠΡΟΣΩΠΑ ΠΟΥ ΑΣΚΟΥΝ ΕΠΙΣΤΗΜΟΝΙΚΑ, ΚΑΛΛΙΤΕΧΝΙΚΑ ΚΑΙ ΣΥΝΑΦΗ ΕΠΑΓΓΕΛΜΑΤΑ	516	3.856	14.675	93	19.140
ΤΕΧΝΟΛΟΓΟΙ, ΤΕΧΝΙΚΟΙ ΒΟΗΘΟΙ ΚΑΙ ΑΣΚΟΥΝΤΕΣ ΣΥΝΑΦΗ ΕΠΑΓΓΕΛΜΑΤΑ	984	7.747	4.709	113	13.553
ΥΠΑΛΛΗΛΟΙ ΓΡΑΦΕΙΟΥ ΚΑΙ ΑΣΚΟΥΝΤΕΣ ΣΥΝΑΦΗ ΕΠΑΓΓΕΛΜΑΤΑ	3.245	17.180	6.643	272	27.340
ΧΕΙΡΙΣΤΕΣ ΣΤΑΘΕΡΩΝ ΒΙΟΜΗΧΑΝΙΚΩΝ ΕΓΚΑΤΑΣΤΑΣΕΩΝ, ΜΗΧΑΝΗΜΑΤΩΝ ΚΑΙ ΕΞΟΠΛΙΣΜΟΥ ΚΑΙ ΣΥΝΑΡΜΟΛΟΓΗΤΕΣ (ΜΟΝΤΑΔΟΡΟΙ)	2.883	2.648	196	165	5.892
ΕΛΛΕΙΠΟΥΣΕΣ ΤΙΜΕΣ	28	15	3	1	47
ΣΥΝΟΛΟ	57.827	82.895	32.200	6.784	179.706

ΚΡΗΤΗΣ	Α΄ ΒΑΘΜΙΑ ΕΚΠΑΙΔΕΥΣΗ	Β΄ ΒΑΘΜΙΑ ΕΚΠΑΙΔΕΥΣΗ	Γ΄ ΒΑΘΜΙΑ ΕΚΠΑΙΔΕΥΣΗ	ΧΩΡΙΣ ΕΚΠΑΙΔΕΥΣΗ	ΣΥΝΟΛΟ
ΑΝΕΙΔΙΚΕΥΤΟΙ ΕΡΓΑΤΕΣ, ΧΕΙΡΩΝΑΚΤΕΣ ΚΑΙ ΜΙΚΡΟΕΠΑΓΓΕΛΜΑΤΙΕΣ	3.651	2.047	257	403	6.358
ΑΠΑΣΧΟΛΟΥΜΕΝΟΙ ΣΤΗΝ ΠΑΡΟΧΗ ΥΠΗΡΕΣΙΩΝ ΚΑΙ ΠΩΛΗΤΕΣ ΣΕ ΚΑΤΑΣΤΗΜΑΤΑ ΚΑΙ ΥΠΑΙΘΡΙΕΣ ΑΓΟΡΕΣ	2.399	4.655	705	129	7.888
ΕΙΔΙΚΕΥΜΕΝΟΙ ΓΕΩΡΓΟΙ, ΚΤΗΝΟΤΡΟΦΟΙ, ΔΑΣΟΚΟΜΟΙ ΚΑΙ ΑΛΙΕΙΣ	53	31	4	6	94
ΕΙΔΙΚΕΥΜΕΝΟΙ ΤΕΧΝΙΤΕΣ ΚΑΙ ΑΣΚΟΥΝΤΕΣ ΣΥΝΑΦΗ ΤΕΧΝΙΚΑ ΕΠΑΓΓΕΛΜΑΤΑ	1.692	992	68	83	2.835
ΕΝΟΠΛΕΣ ΔΥΝΑΜΕΙΣ	6	10	3		19
ΜΕΛΗ ΤΩΝ ΒΟΥΛΕΥΟΜΕΝΩΝ ΣΩΜΑΤΩΝ: ΑΝΩΤΕΡΑ ΔΙΟΙΚΗΤΙΚΑ ΚΑΙ ΔΙΕΥΘΥΝΤΙΚΑ ΣΤΕΛΕΧΗ ΤΟΥ ΔΗΜΟΣΙΟΥ ΚΑΙ ΤΟΥ ΙΔΙΩΤΙΚΟΥ ΤΟΜΕΑ	36	89	41	3	169
ΠΡΟΣΩΠΑ ΠΟΥ ΑΣΚΟΥΝ ΕΠΙΣΤΗΜΟΝΙΚΑ, ΚΑΛΛΙΤΕΧΝΙΚΑ ΚΑΙ ΣΥΝΑΦΗ ΕΠΑΓΓΕΛΜΑΤΑ	79	581	2.591	11	3.262
ΤΕΧΝΟΛΟΓΟΙ, ΤΕΧΝΙΚΟΙ ΒΟΗΘΟΙ ΚΑΙ ΑΣΚΟΥΝΤΕΣ ΣΥΝΑΦΗ ΕΠΑΓΓΕΛΜΑΤΑ	159	1.422	955	22	2.558
ΥΠΑΛΛΗΛΟΙ ΓΡΑΦΕΙΟΥ ΚΑΙ ΑΣΚΟΥΝΤΕΣ ΣΥΝΑΦΗ ΕΠΑΓΓΕΛΜΑΤΑ	716	4.244	1.671	53	6.684
ΧΕΙΡΙΣΤΕΣ ΣΤΑΘΕΡΩΝ ΒΙΟΜΗΧΑΝΙΚΩΝ ΕΓΚΑΤΑΣΤΑΣΕΩΝ, ΜΗΧΑΝΗΜΑΤΩΝ ΚΑΙ ΕΞΟΠΛΙΣΜΟΥ ΚΑΙ ΣΥΝΑΡΜΟΛΟΓΗΤΕΣ (ΜΟΝΤΑΔΟΡΟΙ)	653	459	29	23	1.164
ΕΛΛΕΙΠΟΥΣΕΣ ΤΙΜΕΣ	1	1			2
ΣΥΝΟΛΟ	9.445	14.531	6.324	733	31.033

ΝΟΤΙΟΥ ΑΙΓΑΙΟΥ	Α΄ ΒΑΘΜΙΑ ΕΚΠΑΙΔΕΥΣΗ	Β΄ ΒΑΘΜΙΑ ΕΚΠΑΙΔΕΥΣΗ	Γ΄ ΒΑΘΜΙΑ ΕΚΠΑΙΔΕΥΣΗ	ΧΩΡΙΣ ΕΚΠΑΙΔΕΥΣΗ	ΣΥΝΟΛΟ
ΑΝΕΙΔΙΚΕΥΤΟΙ ΕΡΓΑΤΕΣ, ΧΕΙΡΩΝΑΚΤΕΣ ΚΑΙ ΜΙΚΡΟΕΠΑΓΓΕΛΜΑΤΙΕΣ	2.137	1.193	69	133	3.532
ΑΠΑΣΧΟΛΟΥΜΕΝΟΙ ΣΤΗΝ ΠΑΡΟΧΗ ΥΠΗΡΕΣΙΩΝ ΚΑΙ ΠΩΛΗΤΕΣ ΣΕ ΚΑΤΑΣΤΗΜΑΤΑ ΚΑΙ ΥΠΑΙΘΡΙΕΣ ΑΓΟΡΕΣ	1.580	2.839	361	108	4.888
ΕΙΔΙΚΕΥΜΕΝΟΙ ΓΕΩΡΓΟΙ, ΚΤΗΝΟΤΡΟΦΟΙ, ΔΑΣΟΚΟΜΟΙ ΚΑΙ ΑΛΙΕΙΣ	44	34	3	1	82
ΕΙΔΙΚΕΥΜΕΝΟΙ ΤΕΧΝΙΤΕΣ ΚΑΙ ΑΣΚΟΥΝΤΕΣ ΣΥΝΑΦΗ ΤΕΧΝΙΚΑ ΕΠΑΓΓΕΛΜΑΤΑ	598	453	23	45	1.119
ΕΝΟΠΛΕΣ ΔΥΝΑΜΕΙΣ	5	3		2	10
ΜΕΛΗ ΤΩΝ ΒΟΥΛΕΥΟΜΕΝΩΝ ΣΩΜΑΤΩΝ: ΑΝΩΤΕΡΑ ΔΙΟΙΚΗΤΙΚΑ ΚΑΙ ΔΙΕΥΘΥΝΤΙΚΑ ΣΤΕΛΕΧΗ ΤΟΥ ΔΗΜΟΣΙΟΥ ΚΑΙ ΤΟΥ ΙΔΙΩΤΙΚΟΥ ΤΟΜΕΑ	20	50	23	1	94
ΠΡΟΣΩΠΑ ΠΟΥ ΑΣΚΟΥΝ ΕΠΙΣΤΗΜΟΝΙΚΑ, ΚΑΛΛΙΤΕΧΝΙΚΑ ΚΑΙ ΣΥΝΑΦΗ ΕΠΑΓΓΕΛΜΑΤΑ	45	219	607	5	876
ΤΕΧΝΟΛΟΓΟΙ, ΤΕΧΝΙΚΟΙ ΒΟΗΘΟΙ ΚΑΙ ΑΣΚΟΥΝΤΕΣ ΣΥΝΑΦΗ ΕΠΑΓΓΕΛΜΑΤΑ	54	400	200	4	658
ΥΠΑΛΛΗΛΟΙ ΓΡΑΦΕΙΟΥ ΚΑΙ ΑΣΚΟΥΝΤΕΣ ΣΥΝΑΦΗ ΕΠΑΓΓΕΛΜΑΤΑ	482	2.148	630	50	3.310
ΧΕΙΡΙΣΤΕΣ ΣΤΑΘΕΡΩΝ ΒΙΟΜΗΧΑΝΙΚΩΝ ΕΓΚΑΤΑΣΤΑΣΕΩΝ, ΜΗΧΑΝΗΜΑΤΩΝ ΚΑΙ ΕΞΟΠΛΙΣΜΟΥ ΚΑΙ ΣΥΝΑΡΜΟΛΟΓΗΤΕΣ (ΜΟΝΤΑΔΟΡΟΙ)	253	236	17	19	525
ΕΛΛΕΙΠΟΥΣΕΣ ΤΙΜΕΣ	22	15	1	1	39
ΣΥΝΟΛΟ	5.240	7.590	1.934	369	15.133

ΠΕΛΟΠΟΝΝΗΣΟΥ	Α΄ ΒΑΘΜΙΑ ΕΚΠΑΙΔΕΥΣΗ	Β΄ ΒΑΘΜΙΑ ΕΚΠΑΙΔΕΥΣΗ	Γ΄ ΒΑΘΜΙΑ ΕΚΠΑΙΔΕΥΣΗ	ΧΩΡΙΣ ΕΚΠΑΙΔΕΥΣΗ	ΣΥΝΟΛΟ
ΑΝΕΙΔΙΚΕΥΤΟΙ ΕΡΓΑΤΕΣ, ΧΕΙΡΩΝΑΚΤΕΣ ΚΑΙ ΜΙΚΡΟΕΠΑΓΓΕΛΜΑΤΙΕΣ	5.261	3.132	220	1.299	9.912
ΑΠΑΣΧΟΛΟΥΜΕΝΟΙ ΣΤΗΝ ΠΑΡΟΧΗ ΥΠΗΡΕΣΙΩΝ ΚΑΙ ΠΩΛΗΤΕΣ ΣΕ ΚΑΤΑΣΤΗΜΑΤΑ ΚΑΙ ΥΠΑΙΘΡΙΕΣ ΑΓΟΡΕΣ	1.953	5.172	481	148	7.754
ΕΙΔΙΚΕΥΜΕΝΟΙ ΓΕΩΡΓΟΙ, ΚΤΗΝΟΤΡΟΦΟΙ, ΔΑΣΟΚΟΜΟΙ ΚΑΙ ΑΛΙΕΙΣ	36	40	4	16	96
ΕΙΔΙΚΕΥΜΕΝΟΙ ΤΕΧΝΙΤΕΣ ΚΑΙ ΑΣΚΟΥΝΤΕΣ ΣΥΝΑΦΗ ΤΕΧΝΙΚΑ ΕΠΑΓΓΕΛΜΑΤΑ	1.804	1.526	71	148	3.549
ΕΝΟΠΛΕΣ ΔΥΝΑΜΕΙΣ		1		1	2
ΜΕΛΗ ΤΩΝ ΒΟΥΛΕΥΟΜΕΝΩΝ ΣΩΜΑΤΩΝ: ΑΝΩΤΕΡΑ ΔΙΟΙΚΗΤΙΚΑ ΚΑΙ ΔΙΕΥΘΥΝΤΙΚΑ ΣΤΕΛΕΧΗ ΤΟΥ ΔΗΜΟΣΙΟΥ ΚΑΙ ΤΟΥ ΙΔΙΩΤΙΚΟΥ ΤΟΜΕΑ	46	71	32	9	158
ΠΡΟΣΩΠΑ ΠΟΥ ΑΣΚΟΥΝ ΕΠΙΣΤΗΜΟΝΙΚΑ, ΚΑΛΛΙΤΕΧΝΙΚΑ ΚΑΙ ΣΥΝΑΦΗ ΕΠΑΓΓΕΛΜΑΤΑ	61	702	2.679	8	3.450
ΤΕΧΝΟΛΟΓΟΙ, ΤΕΧΝΙΚΟΙ ΒΟΗΘΟΙ ΚΑΙ ΑΣΚΟΥΝΤΕΣ ΣΥΝΑΦΗ ΕΠΑΓΓΕΛΜΑΤΑ	116	1.451	1.028	11	2.606
ΥΠΑΛΛΗΛΟΙ ΓΡΑΦΕΙΟΥ ΚΑΙ ΑΣΚΟΥΝΤΕΣ ΣΥΝΑΦΗ ΕΠΑΓΓΕΛΜΑΤΑ	521	4.543	1.566	37	6.667
ΧΕΙΡΙΣΤΕΣ ΣΤΑΘΕΡΩΝ ΒΙΟΜΗΧΑΝΙΚΩΝ ΕΓΚΑΤΑΣΤΑΣΕΩΝ, ΜΗΧΑΝΗΜΑΤΩΝ ΚΑΙ ΕΞΟΠΛΙΣΜΟΥ ΚΑΙ ΣΥΝΑΡΜΟΛΟΓΗΤΕΣ (ΜΟΝΤΑΔΟΡΟΙ)	785	726	31	42	1.584
ΕΛΛΕΙΠΟΥΣΕΣ ΤΙΜΕΣ	2	2			4
ΣΥΝΟΛΟ	10.585	17.366	6.112	1.719	35.782

ΣΤΕΡΕΑΣ ΕΛΛΑΔΑΣ	Α΄ ΒΑΘΜΙΑ ΕΚΠΑΙΔΕΥΣΗ	Β΄ ΒΑΘΜΙΑ ΕΚΠΑΙΔΕΥΣΗ	Γ΄ ΒΑΘΜΙΑ ΕΚΠΑΙΔΕΥΣΗ	ΧΩΡΙΣ ΕΚΠΑΙΔΕΥΣΗ	ΣΥΝΟΛΟ
ΑΝΕΙΔΙΚΕΥΤΟΙ ΕΡΓΑΤΕΣ, ΧΕΙΡΩΝΑΚΤΕΣ ΚΑΙ ΜΙΚΡΟΕΠΑΓΓΕΛΜΑΤΙΕΣ	8.074	4.894	466	1.461	14.895
ΑΠΑΣΧΟΛΟΥΜΕΝΟΙ ΣΤΗΝ ΠΑΡΟΧΗ ΥΠΗΡΕΣΙΩΝ ΚΑΙ ΠΩΛΗΤΕΣ ΣΕ ΚΑΤΑΣΤΗΜΑΤΑ ΚΑΙ ΥΠΑΙΘΡΙΕΣ ΑΓΟΡΕΣ	2.397	5.007	473	124	8.001
ΕΙΔΙΚΕΥΜΕΝΟΙ ΓΕΩΡΓΟΙ, ΚΤΗΝΟΤΡΟΦΟΙ, ΔΑΣΟΚΟΜΟΙ ΚΑΙ ΑΛΙΕΙΣ	74	54	9	16	153
ΕΙΔΙΚΕΥΜΕΝΟΙ ΤΕΧΝΙΤΕΣ ΚΑΙ ΑΣΚΟΥΝΤΕΣ ΣΥΝΑΦΗ ΤΕΧΝΙΚΑ ΕΠΑΓΓΕΛΜΑΤΑ	1.392	1.422	85	112	3.011
ΕΝΟΠΛΕΣ ΔΥΝΑΜΕΙΣ	1	3			4
ΜΕΛΗ ΤΩΝ ΒΟΥΛΕΥΟΜΕΝΩΝ ΣΩΜΑΤΩΝ: ΑΝΩΤΕΡΑ ΔΙΟΙΚΗΤΙΚΑ ΚΑΙ ΔΙΕΥΘΥΝΤΙΚΑ ΣΤΕΛΕΧΗ ΤΟΥ ΔΗΜΟΣΙΟΥ ΚΑΙ ΤΟΥ ΙΔΙΩΤΙΚΟΥ ΤΟΜΕΑ	52	88	29	4	173
ΠΡΟΣΩΠΑ ΠΟΥ ΑΣΚΟΥΝ ΕΠΙΣΤΗΜΟΝΙΚΑ, ΚΑΛΛΙΤΕΧΝΙΚΑ ΚΑΙ ΣΥΝΑΦΗ ΕΠΑΓΓΕΛΜΑΤΑ	121	792	2.516	13	3.442
ΤΕΧΝΟΛΟΓΟΙ, ΤΕΧΝΙΚΟΙ ΒΟΗΘΟΙ ΚΑΙ ΑΣΚΟΥΝΤΕΣ ΣΥΝΑΦΗ ΕΠΑΓΓΕΛΜΑΤΑ	180	1.468	946	12	2.606
ΥΠΑΛΛΗΛΟΙ ΓΡΑΦΕΙΟΥ ΚΑΙ ΑΣΚΟΥΝΤΕΣ ΣΥΝΑΦΗ ΕΠΑΓΓΕΛΜΑΤΑ	936	5.303	1.586	68	7.893
ΧΕΙΡΙΣΤΕΣ ΣΤΑΘΕΡΩΝ ΒΙΟΜΗΧΑΝΙΚΩΝ ΕΓΚΑΤΑΣΤΑΣΕΩΝ, ΜΗΧΑΝΗΜΑΤΩΝ ΚΑΙ ΕΞΟΠΛΙΣΜΟΥ ΚΑΙ ΣΥΝΑΡΜΟΛΟΓΗΤΕΣ (ΜΟΝΤΑΔΟΡΟΙ)	875	803	34	42	1.754
ΕΛΛΕΙΠΟΥΣΕΣ ΤΙΜΕΣ	13	7	2	1	23
ΣΥΝΟΛΟ	14.115	19.841	6.146	1.853	41.955

ΠΙΝΑΚΑΣ 15-28: ΚΑΤΑΝΟΜΗ ΕΓΓΕΓΡΑΜΜΕΝΩΝ ΑΝΕΡΓΩΝ ΚΑΤΑ ΕΠΙΠΕΔΟ ΕΚΠΑΙΔΕΥΣΗΣ ΚΑΙ ΜΟΝΟΨΗΦΙΑ ΕΠΑΓΓΕΛΜΑΤΙΚΗ ΚΑΤΗΓΟΡΙΑ

